

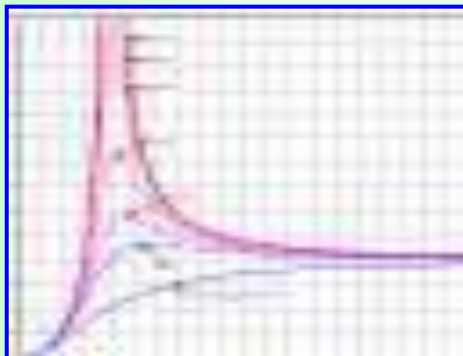

جمهورية مصر العربية
وزارة الزراعة وإستصلاح الأراضى
قطاع الشؤون الاقتصادية

نشرة

إحصاءات التكاليف وصافى العائد

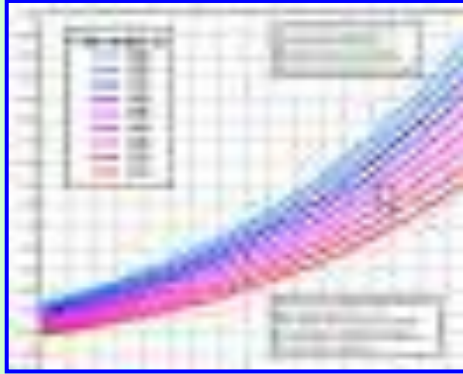

الجزء الثانى

المحاصيل الحقلية والخضر الصيفية والنيلية
والفاكهة

عام ٢٠٢٢

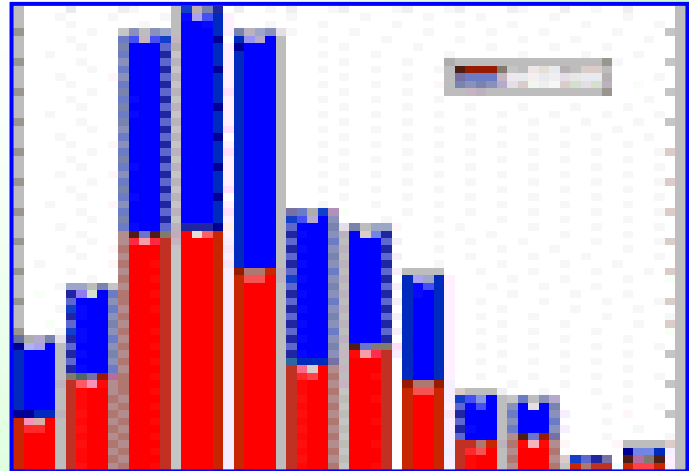

مقدمة

تؤدى تكاليف الإنتاج دوراً هاماً فى الحياة الإقتصادية والإجتماعية للمزارع باعتبارهما من المتغيرات الهامة التى تؤثر بشكل مباشر على دخول المزارعين ومستوى معيشتهم. وتعتبر تكاليف الإنتاج وصافى العائد الموجه الأساسى لإستخدام الموارد الزراعية لذا تحظى هذه المتغيرات بأهمية خاصة لدى واضعى السياسة ومتخذى القرار والدارسين والباحثين . ويسر قطاع الشئون الإقتصادية بوزارة الزراعة وإستصلاح الأراضى أن يقدم هذه النشرة متضمنة التكاليف وصافى العائد الفدانى عام ٢٠٢٢ للمحاصيل الحقلية والخضر الصيفية والنيلية والفاكهة على مستوى محافظات الجمهورية.

ونأمل أن تحقق هذه النشرة الأهداف المرجوة منها.

رئيس

قطاع الشئون الإقتصادية

علي عبد المحسن

أ. د / علي عبد المحسن

قام بالإشراف على النشرة

الإشراف العام

السيد الأستاذ الدكتور / علي عبد المحسن

رئيس قطاع الشؤون الاقتصادية

السيد المهندس / محمود راضي محمود

مدير عام الإدارة العامة

للإحصاءات الزراعية

السيد الأستاذ الدكتور / أشرف الضالع

رئيس الإدارة المركزية

للاقتصاد الزراعي

قام بالإعداد

الدكتورة / نائيس أحمد خليل

المهندسة / فاطمة حلمي السيد

الأستاذة / دعاء بدر الليثي

المهندس / شريف أحمد محمد

الأستاذة / إيناس إبراهيم السيد

المحتويات

رقم الصفحة	الموضوع	جدول
	الباب الأول	
	متوسط تكاليف إنتاج الفدان للمحاصيل الحقلية والخضر الصيفية والنيلية	
	الفصل الأول	
	متوسط تكاليف إنتاج الفدان للمحاصيل الحقلية الصيفية والنيلية	
٣	متوسط تكاليف إنتاج الفدان لأهم المحاصيل الحقلية الصيفية والنيلية على مستوى الجمهورية.	١
٥	الأرز الصيفى.	٢
٧	الذرة الشامى الصيفى.	٣
٩	الذرة الشامى النيلية.	٤
١١	الذرة الرفيعة الصيفى.	٥
١٣	فول الصويا.	٦
١٥	الفول السودانى.	٧
١٧	السهم.	٨
١٩	عباد الشمس.	٩
٢١	القطن.	١٠
٢٣	القصب.	١١
	الفصل الثانى	
	متوسط تكاليف إنتاج الفدان للنباتات الطبية والعطرية	
٢٦	الكرديه.	١٢
٢٨	الحناء.	١٣
٣٠	الريحان.	١٤
	الفصل الثالث	
	متوسط تكاليف إنتاج الفدان للخضر الصيفى والنيلى	
٣٣	متوسط تكاليف إنتاج الفدان للخضر الصيفية والنيلية.	١٥
٣٥	الطماطم الصيفى.	١٦
٣٧	الطماطم النيلية.	١٧

تابع المحتويات

رقم الصفحة	الموضوع	جدول
٣٩	البطاطس الصيفى.	١٨
٤١	البطاطس النىلى.	١٩
٤٣	الكوسة الصيفى.	٢٠
٤٥	الخيار الصيفى.	٢١
٤٧	الباذنجان الصيفى.	٢٢
٤٩	الفلل الصيفى.	٢٣
٥١	البامية الصيفى.	٢٤
٥٣	الكتنلوب الصيفى.	٢٥
٥٥	البطيخ الصيفى.	٢٦
٥٧	الكرنب النىلى.	٢٧
<u>البار الثانى</u>		
متوسط تكاليف إنتاج الفدان من حاصلات الفاكهة		
<u>الفصل الأول</u>		
متوسط تكاليف إنشاء الفدان لأهم حاصلات الفاكهة		
٦١	الموالح	٢٨
٦٢	التين	٢٩
٦٣	الموز	٣٠
٦٤	البرقوق	٣١
٦٥	الكمثرى	٣٢
٦٦	التفاح	٣٣
٦٧	المانجو	٣٤
٦٨	المشمش	٣٥
٦٩	الزيتون	٣٦

تابع المحتويات

رقم الصفحة	الموضوع	جدول
٧٠	الخوخ	٣٧
٧١	العنب	٣٨
٧٢	الرمان	٣٩
٧٣	الجوافة	٤٠
<u>الفصل الثاني</u>		
متوسط تكاليف الفدان المثمر لأهم حاصلات الفاكهة		
٧٥	الموالح	٤١
٧٦	التين	٤٢
٧٧	الموز	٤٣
٧٨	البرقوق	٤٤
٧٩	الكمثرى	٤٥
٨٠	التفاح	٤٦
٨١	المانجو	٤٧
٨٢	المشمش	٤٨
٨٣	الزيتون	٤٩
٨٤	الخوخ	٥٠
٨٥	العنب	٥١
٨٦	الرمان	٥٢
٨٧	الجوافة	٥٣

تابع المحتويات

رقم الصفحة	الموضوع	جدول
	<u>الباب الثالث</u>	
	صافى عائد الفدان	
	<u>الفصل الأول</u>	
	صافى عائد الفدان للمحاصيل الحقلية الصيفية والنيلية	
٩٠	صافى عائد الفدان للمحاصيل الحقلية الصيفية والنيلية .	٥٤
٩١	الأرز الصيفى.	٥٥
٩٢	الذرة الشامى الصيفى.	٥٦
٩٣	الذرة الشامى النيلية.	٥٧
٩٤	الذرة الرفيعة الصيفى.	٥٨
٩٥	فول الصويا.	٥٩
٩٦	الفول السودانى.	٦٠
٩٧	السهم.	٦١
٩٨	عباد الشمس.	٦٢
٩٩	القطن .	٦٣
١٠٠	القصب .	٦٤
	<u>الفصل الثانى</u>	
	صافى عائد الفدان للنباتات الطبية والعطرية	
١٠٢	الكرديه.	٦٥
١٠٣	الحناء.	٦٦

تابع المحتويات

رقم الصفحة	الموضوع	جدول
١٠٤	الريحان.	٦٧
	<u>الفصل الثالث</u>	
	صافى عائد الفدان للخضر الصيفى والنيلى	
١٠٦	صافى عائد الفدان للخضر الصيفى والنيلى	٦٨
١٠٧	الطماطم الصيفى.	٦٩
١٠٨	الطماطم النيلى.	٧٠
١٠٩	البطاطس الصيفى.	٧١
١١٠	البطاطس النيلى.	٧٢
١١١	الكوسة الصيفى .	٧٣
١١٢	الخيار الصيفى .	٧٤
١١٣	الباذنجان الصيفى .	٧٥
١١٤	اللفل الصيفى .	٧٦
١١٥	البامية الصيفى .	٧٧
١١٦	الكتنلوب الصيفى .	٧٨
١١٧	البطيخ الصيفى .	٧٩
١١٨	الكرنب النيلى.	٨٠

الباب الأول

**متوسط تكاليف إنتاج الفدان للماصيل الحقلية
والخضر الصيفية والنيلية**

Chapter (1)

**Average Production Cost
Per Fedden for Summer & Nili
Field and Vegetable Crops**

الفصل الأول

متوسط تكاليف إنتاج الفدان
للمحاصيل الحقلية الصيفية والنبيلية

Section (1)

Average Production Cost
Per Fedden for Summer & Nili
Field Crops

Table (1)

جدول (1)

Average Cost of Production for Summer & Nili Field Crops, 2022

متوسط تكاليف إنتاج الفدان من المحاصيل الحقلية الصيفية و التيلية عام ٢٠٢٢

A - Distributed on Agricultural Operations

أ - موزعة على العمليات الزراعية

(L.E. / Fedden)

(جنيه / فدان)

Operations Crops	جئة التكاليف بما فيها الإيجار Total cost With rent	الإيجار Rent	جئة التكاليف بدون الإيجار Total cost without rent	المصاريف المعمومية Other Expenses	نقل المحصول Transportation	الحصاد أو الجني Harvesting	مقاومة الآفات Pest Control	الخدمة الزراعية Weeding	التسميد Fertilization	الري Irrigation	التقوى والزراعة Seeding & Planting	تحضير الأرض للزراعة Land Preparation	المساحة (فدان) Area (Fed.)	المحاصيل المحاصيل
Cereals														
Summer Rice	17577	5685	11892	1081	861	1538	826	789	1605	2388	1692	1112	1140239	الحبوب الأرز الصيفي
Summer Maize	15822	4484	11338	936	824	1405	742	1105	2522	1382	1279	1142	1866570	الذرة الشامى الصيفي
Nili Maize	15913	4749	11164	922	881	1201	877	962	2789	1237	1181	1114	99796	الذرة الشامى التيلى
Summer Sorghum	13942	4000	9942	904	775	1376	837	672	2143	1112	994	1129	472654	الذرة الرفيعة الصيفي
Fiber														
Cotton	24452	6524	17928	1630	934	4709	2041.05	1630	2594	1882	1037	1471	332670	الألياف القطن
Oil Crops														
Soybeans	15032	4381	10651	879	875	1638	774	793	1884	1440	1197	1171	85930	المحاصيل الزيتية فول الصويا
Peanuts	20299	4652	15647	1422	896	2011	1136	1079	3146	1962	2756	1239	47996	الفول السوداني
Sesame	13234	4528	8706	719	773	1203	-	870	2191	1090	921	939	67915	المحاصيل عجاء الشمس
Sunflower	13904	4232	9672	799	682	1272	932	717	2209	1060	905	1096	47362	المحاصيل السكرية
Sugar Crops														
Sugar Cane	29707	9821	19886	2743	1812	2251	-	1288	4932	4125	1884	851	326716	قصب السكر
Medical & Aromatic Plants														
Carcadeh	13434	3525	9909	901	941	1631	-	768	2042	1319	1147	1160	9394	الكرديه
Henna	10667	3500	7167	652	980	1200	-	960	1065	1200	-	1110	888	الحناء
Basil	21493	7766	13727	1248	1303	2024	893	1219	2826	1959	1225	1030	8974	الريحان

Table (1) Cont.

Average Cost of Production for Summer & Nili Field Crops, 2022

B - Distributed on Wages and Production Inputs

(L.E. / Fedden)

تابع جدول (١١)
متوسط تكاليف إنتاج الفدان من المحاصيل الحقلية الصيفية والنبيلية عام ٢٠٢٢
ب - موزعة إلى أجور ومستلزمات إنتاج
(جنيه / فدان)

Items	جملة التكاليف بدون الإيجار Total cost without rent	لمصاريف العمومية Other Expenses	مبيدات Insecticides	مبيدات Fertilizers	مبيدات Manure	مبيدات Seeds Cost	أجور آلات Machinery	أجور حيوانات Draft Animals	أجور عمال Labor Wages	المساحة (فدان) Area (Fed.)	النبود المحاصيل
Cereals											
Summer Rice	11892	1081	485	1245	-	768	3728	-	4585	1140239	الحبوب الأرز الصيفي
Summer Maize	11338	936	457	1615	516	712	2353	-	4749	1866570	الذرة الشامى الصيفي
Nili Maize	11164	922	510	1541	992	673	2554	-	3972	99796	الذرة الشامى الشتوي
Summer Sorghum	9942	904	524	1347	593	632	2599	-	3343	472654	الذرة الرفيعة الصيفي
Fiber											
Cotton	17928	1630	1247	1884	452	399	2923	-	9393	332670	الألياف القطن
Oilv Crops											
Soybeans	10651	879	442	1656	-	798	2851	-	4025	85930	المحاصيل الزيتية فول الصويا
Peanuts	15647	1422	624	2006	805	2286	3184	-	5320	47996	الفول السوداني
Sesame	8707	719	-	1190	718	365	1938	-	3777	67915	السمسم
Sunflower	9672	799	633	1357	561	372	1914	-	4036	47362	عباد الشمس
Sugar crops											
Sugae Cane	19886	2743	-	4322	-	1411	4704	-	6706	326716	المحاصيل السكرية قصب السكر
Medical & Aromatic Plants											
Carcadeh	9909	901	-	1375	447	598	2116	-	4472	9394	الكرديه
Henna	7167	652	-	705	-	-	1250	-	4560	888	الحناء
Basil	13727	1248	545	2042	539	683	2805	-	5865	8974	الريحان

Table (2)

Average Cost of Production for Summer Rice Crop, 2022

A - Distributed on Agricultural Operations

(L.E. / Fedden)

Operations Governorates	جَمْعَةُ التَّكْلِيفِ بِمَا فِيهَا الْإِجَار Total cost With rent	الإِجَار Rent	جَمْعَةُ التَّكْلِيفِ بِدُونِ الْإِجَار Total cost without rent	المَصْرُوفِ المُؤَمَّيَّةُ Other Expenses	نَقْلُ المُحْصُولِ Transportation	الحَصَادُ أَوْ الجَنَى Harvesting	مَقَاتِمَةُ الأَقَاتِ Pest Control	الخِدْمَةُ الزَّرَاعِيَّةُ Weeding	التَّسْبِيبُ Fertilization	الرِّي Irrigation	التَّقْوِي وَالزَّرَاعَةُ Seeding & Planting	تَحْضِيرُ الأَرْضِ لِلزَّرَاعَةِ Land Preparation	المَسَاحَةُ (فَدَن) Area (Fed.)	الْمَعْطَلَاتِ المُحَافَظَاتِ
Behera	19035	6000	13035	1185	700	1500	900	1000	1560	2520	2050	1620	174944	البحيرة
Gharbia	18920	5500	13420	1220	1000	1950	770	1080	2030	1920	2000	1450	87374	الغربية
Kafr-El Sheikh	19167	6000	13167	1197	1080	1620	850	720	1540	2860	2300	1000	244143	كفر الشيخ
Dakahlia	15828	6000	9828	893	780	1000	750	720	1615	2100	1087	883	318040	الدقهلية
Damietta	16325	5000	11325	1030	850	1800	960	700	1680	2025	1280	1000	46023	دمياط
Sharkia	17118	5000	12118	1102	817	2033	850	707	1466	2493	1650	1000	226092	الشرقية
Ismailia	15527	5000	10527	957	700	1450	800	900	1740	1750	1180	1050	7316	الإسماعيلية
Port said	16704	5000	11704	1064	860	1460	880	720	1890	2100	1230	1500	32997	بورسعيد
Qalyoubia	17670	5000	12670	1152	880	1910	0	900	1800	2800	2268	960	3310	القليوبية
Average Lower Egypt	17577	5685	11892	1081	861	1538	826	789	1605	2388	1692	1112	1140239	متوسط الوجه الجوى
General Average	17577	5685	11892	1081	861	1538	826	789	1605	2388	1692	1112	1140239	المتوسط العام

(جنيه / فدان)

جدول (٢)

متوسط تكاليف إنتاج الفدان من محصول الأرز الصيفى عام ٢٠٢٢

أ - موزعة على العمليات الزراعية

Table (2) Cont.

Average Cost of Production for Summer Rice Crop, 2022

B - Distributed on Wages and Production Inputs

(L.E. / Fedden)

تابع جدول (٢)
متوسط تكاليف إنتاج الفدان من محصول الأرز الصيفي عام ٢٠٢٢
ب - موزعة إلى أجور ومستلزمات إنتاج

(جنيه / فدان)

Items	جينة التكاليف بدون الإيجار Total cost without rent	المصاريف الموسمية Other Expenses	مبيدات Insecticides	مبيد كيميائي Fertilizers	مبيد طبيعي * Manure	مبيد تقاوي Seeds Cost	أجور آلات Machinery	أجور عمل Wages Labor	المساحة (فدان) Area (Fed.)	البنود المحافظات
Behera	13035	1185	500	1260	-	1050	3415	5625	174944	البحيرة
Gharbia	13420	1220	500	1320	-	1200	4120	5060	87374	الغربية
Kafr_El_Sheikh	13167	1197	500	1200	-	500	3940	5830	244143	كفر الشيخ
Dakahia	9828	893	450	1215	-	600	3517	3153	318040	الدقهلية
Damietta	11325	1030	760	1180	-	780	3300	4275	46023	دمياط
Sharkia	12118	1102	450	1286	-	900	3910	4470	226092	الشرقية
Ismailia	10527	957	500	1440	-	780	3100	3750	7316	الإسماعيلية
Port said	11704	1064	500	1330	-	780	4300	3730	32997	بور سعيد
Qalyoubia	12670	1152	-	1440	-	1248	3550	5280	3310	القليوبية
Average Lower Egypt	11892	1081	485	1245	-	768	3728	4585	1140239	متوسط الوجه البحري
General Average	11892	1081	485	1245	-	768	3728	4585	1140239	المتوسط العام

Table (3)

Average Cost of Production for Summer Maize Crop, 2022

A - Distributed on Agricultural Operations

(L.E. / Fedden)

(جنيه / فدان)

جدول (3)

متوسط تكاليف إنتاج الفدان من محصول الذرة الشامي الصيفي عام ٢٠٢٢

أ - موزعة على العمليات الزراعية

المحافظات	المساحة (فدان)	تحضير الأرض للزراعة	التقوى و الزراعة و Seeding & Planting	الري	التسميد	الخدمة الزراعية Weeding	مقاومة الآفات Pest Control	الحصاد أو الحثي Harvesting	نقل المحصول Transportation	المصاريف العمومية Other Expenses	جمله التكاليف بدون الإيجار Total cost without rent	الإيجار Rent	جمله التكاليف بها فيها الإيجار Total cost With rent	العمليات
الإسكندرية	22643	1400	1210	1450	3640	990	1060	2270	1050	1176	14246	6000	20246	الإسكندرية
الجيزة	147982	1160	1350	1200	3630	1080	550	1200	700	978	11848	5000	16848	الجيزة
الغربية	85575	1150	900	1200	2190	950	840	1160	600	809	9799	4500	14299	الغربية
كفر الشيخ	64232	1040	1250	1370	2820	840	1190	1200	850	950	11510	6000	17510	كفر الشيخ
الدقهلية	102414	1200	1530	1020	2605	1020	560	1380	1240	950	11505	6000	17505	الدقهلية
الشرقية	196910	1110	1400	1360	2340	1220	560	1450	740	916	11096	5000	16096	الشرقية
الإسماعيلية	34843	1200	1000	1200	2125	600	800	1350	900	826	10001	4000	14001	الإسماعيلية
بورسعيد	2875	1450	1460	1400	1920	750	750	1350	700	880	10660	5000	15660	بورسعيد
المنوفية	196990	1200	1350	1320	2555	1050	710	1500	700	935	11320	4800	16120	المنوفية
القليوبية	76612	1110	1450	1320	2695	1080	0	1440	810	891	10796	3800	14596	القليوبية
متوسط الوجه البحري	931076	1157	1324	1268	2690	1047	635	1384	794	927	11227	4979	16206	متوسط الوجه البحري
الجيزة	34073	1350	1110	1450	3730	1200	980	1550	850	1100	13320	4000	17320	الجيزة
بنى سويف	225854	1150	1300	1900	2750	1050	850	1600	700	1017	12317	4000	16317	بنى سويف
الفيوم	87234	1200	1700	960	3040	1160	800	1600	900	1022	12382	4000	16382	الفيوم
المنيا	290793	1040	1080	1440	2165	1160	830	1320	980	901	10916	4000	14916	المنيا
متوسط مصر الوسطى	637954	1117	1244	1538	2575	1123	841	1470	863	969	11741	4000	15741	متوسط مصر الوسطى
أسيوط	134005	1020	1060	1500	1970	1200	960	1180	720	865	10475	4000	14475	أسيوط
سوهاج	106673	1230	1350	1280	1800	1320	830	1440	860	910	11020	4000	15020	سوهاج
قنا	29263	1360	1200	1680	1880	1260	780	1320	1080	950	11510	4000	15510	قنا
الأقصر	3789	1180	980	2520	1920	1070	0	1700	860	921	11151	5000	16151	الأقصر
أسوان	23810	1230	1490	960	1740	1220	760	1660	1040	909	11009	3500	14509	أسوان
متوسط مصر العليا	297540	1148	1211	1409	1881	1249	867	1332	833	894	10823	3973	14796	متوسط مصر العليا
المتوسط العام	1866570	1142	1279	1382	2522	1105	742	1405	824	936	11338	4484	15822	المتوسط العام

Table (3) Cont.

Average Cost of Production for Summer Maize Crop, 2022

B - Distributed on Wages and Production Inputs

(L.E. / Fedden)

تابع جدول (٣)
متوسط تكاليف إنتاج الفدان من محصول الذرة الشامية الصيفي عام ٢٠٢٢
ب - موزعة إلى أجور ومستلزمات إنتاج
(جنيه / فدان)

Items	جينة التكايف بدون الإيجار Total cost without rent	المصاريف الموسمية Other Expenses	ثمن مبيدات Insecticides	ثمن سماد كيميائي Fertilizers	ثمن سماد بلدي Manure	ثمن تقاوى Seeds Cost	أجور آلات Machinery	أجور عمل Wages Labor	المساحة (فدان) Area (Fed.)	البنود المحافظات
Alexandria	14246	1176	500	1460	1500	650	2830	6130	22643	الإسكندرية
Behera	11848	978	350	1880	1000	850	2750	4040	147982	البحيرة
Gharbia	9799	809	500	1390	600	500	1850	4150	85575	الغربية
Kafir_El_Sheikh	11510	950	800	1800	500	650	2450	4360	64232	كفر الشيخ
Dakahlia	11505	950	400	1425	500	950	2120	5160	102414	الدقهلية
Sharkia	11096	916	300	1360	500	800	2285	4935	196910	الشرقية
Ismatia	10001	826	450	1575	350	600	2400	3800	34843	الإسماعيلية
Port said	10660	880	400	1620	0	860	2300	4600	2875	بور سعيد
Menoufia	11320	935	400	1515	600	700	2170	5000	196990	المنوفية
Qalyoubia	10796	891	-	1440	900	850	2275	4440	76612	القليوبية
Average Lower Egypt	11227	927	379	1534	660	759	2305	4664	931076	متوسط الوجه البحري
Giza	13320	1100	550	2240	1200	660	2005	5565	34073	الجيزة
Beni Suef	12317	1017	500	1650	900	700	2750	4800	225854	بنى سويف
Fayoum	12382	1022	500	1640	1200	800	2710	4510	87234	الفيوم
Menia	10916	901	500	1825	0	600	2320	4770	290793	المنيا
Average Middle Egypt	11741	969	503	1760	547	666	2509	4788	637954	متوسط مصر الوسطى
Assuit	10475	865	700	1570	-	600	2120	4620	134005	أسيوط
Suhag	11020	910	550	1560	-	750	2150	5100	106673	سوهاج
Qena	11510	950	500	1640	-	600	2900	4920	29263	قنا
Luxor	11151	921	-	1680	-	500	3600	4450	3789	الأقصر
Aswan	11009	909	500	1380	-	750	1430	6040	23810	أسوان
Average Upper Egypt	10823	894	602	1559	-	665	2171	4933	297540	متوسط مصر العليا
General Average	11338	936	457	1615	516	712	2353	4749	1866570	المتوسط العام

Table (4)

Average Cost of Production for Nili Maize Crop, 2022

A - Distributed on Agricultural Operations

(L.E. / Fedden)

(جنيه / فدان)

Operations Governorates	جَمْعَةُ التَّكْلِيفِ بِهَا قِيَمُهَا الإيجار Total cost With rent	الإيجار Rent	جَمْعَةُ التَّكْلِيفِ بِغَيْرِ الإيجار Total cost without rent	المصاريف العمومية Other Expenses	نقل المحصول Transportation	الحصاد أو الجني Harvesting	مقاومة الآفات Pest Control	الخدمة الزراعية Weeding	التسميد Fertilization	الري Irrigation	التقوى والزراعة Seeding & Planting	تحضير الأرض للزراعة Land Preparation	المساحة (فدان) Area (Fed.)	العمليات المحافظات
Alexandria	16317	4000	12317	1017	1050	1350	1050	1100	3200	1050	1200	1300	906	الإسكندرية
Gharbia	15743	4500	11243	928	650	920	900	800	3585	1260	1200	1000	7839	الغربية
Dakahlia	14682	4000	10682	882	900	1030	810	900	2660	1200	1100	1200	17413	الدقهلية
Sharkia	16832	5000	11832	977	900	1500	1050	900	2785	1320	1200	1200	23715	الشرقية
Average Lower Egypt	15901	4554	11347	937	863	1242	943	888	2875	1264	1165	1170	49873	متوسط الوجه البحري
Beni Suef	16085	5000	11085	915	900	1160	860	1040	2760	1200	1200	1050	47150	بنى سويف
Average Middle Egypt	16085	5000	11085	915	900	1160	860	1040	2760	1200	1200	1050	47150	متوسط مصر الوسطى
Qena	13036	4000	9036	746	840	1200	-	960	1705	1200	1275	1110	1405	قنا
Aswan	13396	4000	9396	776	940	1140	-	960	1780	1540	1020	1240	1368	أسوان
Average Upper Egypt	13214	4000	9214	761	889	1171	-	960	1742	1368	1149	1174	2773	متوسط مصر العليا
General Average	15913	4749	11164	922	881	1201	877	962	2789	1237	1181	1114	99796	المتوسط العام

جدول (4)
متوسط تكاليف إنتاج الفدان من محصول الذرة الشامي النيلى عام ٢٠٢٢ أ - موزعة على العمليات الزراعية

Table (4) Cont.

Estimated Average Cost of Production for Nili Maize Crop, 2022

B - Distributed on Wages and Production Inputs

(L.E. / Fedden)

تابع جدول (٤)
متوسط تكاليف إنتاج الفدان من محصول الذرة الشامية النيلى عام ٢٠٢٢ ب - موزعة إلى أجور ومستلزمات إنتاج

(جنيه / فدان)

Items	جينة التكاليف بدون الإيجار Total cost without rent	المصاريف الموسمية Other Expenses	مضخ مبيدات Insecticides	مضخ سماد كيميائى Fertilizers	مضخ سماد بلدى Manure	مضخ تقاوى Seeds Cost	أجور آلات Machinery	أجور عمل Wages Labor	المساحة (فدان) Area (Fed.)	البنود المحافظات
Alexandria	12317	1017	600	1400	1500	600	2400	4800	906	الإسكندرية
Behera	11243	928	600	1810	1200	700	2135	3870	7839	البحيرة
Dakahlia	10682	882	450	1460	1000	700	2700	3490	17413	الدقهلية
Sharkia	11832	977	600	1485	1000	600	2420	4750	23715	الشرقية
Average Lower Egypt	11347	937	548	1526	1040	650	2473	4173	49873	متوسط الوجه البحرى
Beni Suef	11085	915	500	1560	1000	700	2650	3760	47150	بنى سويف
Average Middle Egypt	11085	915	500	1560	1000	700	2650	3760	47150	متوسط مصر الوسطى
Qena	9036	746	-	1465	-	675	2350	3800	1405	قنا
Aswan	9396	776	-	1540	-	540	2400	4140	1368	أسوان
Average Upper Egypt	9214	761	-	1502	-	608	2375	3968	2773	متوسط مصر العليا
General Average	11164	922	510	1541	992	673	2554	3972	99796	المتوسط العام

Table (5)

Average Cost of Production for Summer Sorghum Crop, 2022

A - Distributed on Agricultural Operations

(L.E. / Fedden)

(جنيه / فدان)

Operations Governorates	جَمْعَةُ التكاليف بها فيها الإيجار Total cost With rent	الإيجار Rent	جَمْعَةُ التكاليف بدون الإيجار Total cost without rent	المصاريف المعمومية Other Expenses	نقل المحصول Transportation	الحصاد أو الجني Harvesting	مقاومة الأفات Pest Control	الخدمة الزراعية Weeding	التسميد Fertilization	الري Irrigation	التقوى و الزراعة Seeding & Planting	تحضير الأرض للزراعة Land Preparation	المساحة (فدان) Area (Fed.)	العمليات المحافظات
Giza	14879	4000	10879	989	1000	1200	715	900	2890	1035	1100	1050	572	الجيزة
Beni Suef	14703	4000	10703	973	700	1600	750	800	2680	1200	1000	1000	7124	بنى سويف
Fayoum	13345	4000	9345	850	760	960	850	600	2375	840	1000	1110	123903	الفيوم
Menia	13427	4000	9427	857	1000	1560	-	740	2110	1080	1040	1040	19316	المنيا
Average Middle Egypt	13425	4000	9425	857	789	1068	736	629	2357	888	1005	1096	150915	متوسط مصر الوسطى
Assuit	15220	4000	11220	1020	820	1700	960	800	2460	1380	940	1140	131146	أسيوط
Suhag	13504	4000	9504	864	740	1400	880	600	1720	1100	1050	1150	143412	سوهاج
Qena	13570	4000	9570	870	700	1400	850	600	1850	1190	960	1150	38185	قنا
Aswan	12547	4000	8547	777	770	1320	-	960	1910	840	860	1110	8996	أسوان
Average Upper Egypt	14185	4000	10185	926	769	1520	884	692	2042	1218	989	1145	321739	متوسط مصر العليا
General Average	13942	4000	9942	904	775	1376	837	672	2143	1112	994	1129	472654	المتوسط العام

جدول (5)
متوسط تكاليف إنتاج الفدان من محصول الذرة الرفيعة الصيفى عام ٢٠٢٢
أ - موزعة على العمليات الزراعية

Table (5) Cont.

Average Cost of Production for Summer Sorghum Crop, 2022

B - Distributed on Wages and Production Inputs

(L.E. / Fedden)

تابع جدول (٥)
متوسط تكاليف إنتاج القمح من محصول الذرة الرفيعة الصيفي عام ٢٠٢٢

ب - موزعة على أجور ومستلزمات إنتاج

(جنيه / فدان)

Items	جينة التكاليف بدون الإيجار Total cost without rent	المصاريف الموسمية Other Expenses	مضغ مبيدات Insecticides	مضغ سماد كيميائي Fertilizers	مضغ سماد بلدي Manure	مضغ تقاوي Seeds Cost	أجور آلات Machinery	أجور عمل Wages Labor	المساحة (فدان) Area (Fed.)	البنود المحافظات
Giza	10879	989	500	1440	1000	800	2000	4150	572	الجيزة
Beni Suef	10703	973	400	2480	0	600	2700	3550	7124	بنى سويف
Fayoum	9345	850	500	1275	900	600	1950	3270	123903	الفيوم
Menia	9427	857	-	1450	500	720	3000	2900	19316	المنيا
Average Middle Egypt	9425	857	431	1355	807	616	2120	3239	150915	متوسط مصر الوسطى
Assuit	11220	1020	700	1560	500	540	2900	4000	131146	أسيوط
Suhag	9504	864	500	1250	470	750	2800	2870	143412	سوهاج
Qena	9570	870	500	1000	550	600	2890	3160	38185	قنا
Aswan	8547	777	-	1170	500	500	1800	3800	8996	أسوان
Average Upper Egypt	10185	926	568	1344	493	640	2823	3391	321739	متوسط مصر العليا
General Average	9942	904	524	1347	593	632	2599	3343	472654	المتوسط العام

Table (6)

Average Cost of Production for Soybeans Crop, 2022

A - Distributed on Agricultural Operations .

(L.E. / Fedden)

(جنيه / فدان)

Operations Governorates	جَمْعَةُ التكاليف بها فيها الإيجار Total cost With rent	الإيجار Rent	جَمْعَةُ التكاليف بدون الإيجار Total cost without rent	المصاريف المعمومية Other Expenses	نقل المحصول Transportation	الحصاد أو الجني Harvesting	مقاومة الأفات Pest Control	الخدمة الزراعية Weeding	التسميد Fertilization	الري Irrigation	التقوى والزراعة Seeding & Planting	تحضير الأرض للزراعة Land Preparation	المساحة (فدان) Area (Fed.)	العمليات المحافظات
Dakahlia	16099	6000	10099	834	900	1400	760	720	1745	1440	1100	1200	12256	الدقهلية
Sharhka	14200	5000	9200	760	610	1440	790	660	1660	1080	1120	1080	1267	الشرقية
Average Lower Egypt	15921	5906	10015	827	873	1404	763	714	1737	1406	1102	1189	13523	متوسط وجه بحري
Beni Suef	15791	5000	10791	891	750	1600	900	1000	1800	1500	1300	1050	6984	بنى سويف
Menia	14856	4000	10856	896	900	1720	780	780	1935	1440	1205	1200	60679	المنيا
Average Middle Egypt	14953	4103	10850	896	884	1708	792	803	1921	1446	1215	1185	67663	متوسط مصر الوسطى
Assuit	13636	4000	9636	796	750	1310	550	880	1775	1450	1205	920	4744	أسيوط
Average Upper Egypt	13636	4000	9636	796	750	1310	550	880	1775	1450	1205	920	4744	متوسط مصر العليا
General Average	15032	4381	10651	879	875	1638	774	793	1884	1440	1196	1171	85930	المتوسط العام

جدول (٦)
متوسط تكاليف إنتاج الفدان من محصول فول الصويا عام ٢٠٢٢
أ - موزعة على العمليات الزراعية .

Table (6) Cont.

Average Cost of Production for Soybeans Crop, 2022

B - Distributed on Wages and Production Inputs

(L.E. / Fedden)

تابع جدول (٦)
متوسط تكاليف إنتاج الفدان من محصول فول الصويا عام ٢٠٢٢
ب - موزعة إلى أجور ومستلزمات إنتاج
(جنيه / فدان)

Items	جنية التكاليف بدون الإيجار Total cost without rent	المصاريف الموسمية Other Expenses	مضغ مبيدات Insecticides	مضغ سماد كيميائي Fertilizers	مضغ سماد بلدي Manure	مضغ تقاوي Seeds Cost	أجور آلات Machinery	أجور عمل Wages Labor	المساحة (فدان) Area (Fed.)	البنود المحافظات
Dakahlia	10099	834	400	1545	-	700	3040	3580	12256	الدقهلية
Sharkia	9200	760	500	1540	-	800	2170	3430	1267	الشرقية
Average Lower Egypt	10015	827	409	1545	-	709	2959	3566	13523	متوسط الوجه البحري
Beni Suef	10791	891	500	1600	-	900	3000	3900	6984	بنى سويف
Menia	10856	896	450	1695	-	805	2820	4190	60679	المنيا
Average Middle Egypt	10850	896	455	1685	-	815	2839	4160	67663	متوسط مصر الوسطى
Assuit	9636	796	350	1555	-	805	2730	3400	4744	أسيوط
Average Upper Egypt	9636	796	350	1555	-	805	2730	3400	4744	متوسط مصر العليا
General Average	10651	879	442	1656	-	798	2851	4025	85930	المتوسط العام

Table (7)

Average Cost of Production for Peanuts Crop, 2022

A - Distributed on Agricultural Operations .

(L.E. / Fedden)

(جنيه / فدان)

Operations Governorates	جَمْعَةُ التكاليف بها فيها الإيجار Total cost With rent	الإيجار Rent	جَمْعَةُ التكاليف بِوَن الإيجار Total cost without rent	المصاريف المعمومية Other Expenses	نقل المحصول Transportation	الحصاد أو الحثي Harvesting	مقاومة الأفات Pest Control	الخدمة الزراعية Weeding	التسميد Fertilization	الري Irrigation	التقوى والزراعة Seeding & Planting	تحضير الأرض للزراعة Land Preparation	المساحة (فدان) Area (Fed.)	العمليات المحافظات
Behera	26095	8000	18095	1645	960	2425	1560	1080	4310	1680	2955	1480	8632	البحيرة
Sharkia	23411	8000	15411	1401	810	2060	1030	1080	2620	2200	2980	1230	23639	الشرقية
Ismailia	21584	7000	14584	1326	1000	1400	1188	1000	3370	1750	2400	1150	8787	الإسماعيلية
Average Lower Egypt	23584	7786	15798	1436	882	1996	1175	1063	3136	1994	2851	1265	41058	متوسط الوجه البحري
Giza	24797	8000	16797	1527	1050	2850	930	1200	4130	1650	2410	1050	1091	الجيزة
Menia	21619	7000	14619	1329	1080	2080	880	1120	3100	1740	2240	1050	3456	المنيا
Average Middle Egypt	22382	7240	15142	1377	1073	2265	892	1139	3347	1718	2281	1050	4547	متوسط مصر الوسطى
Assuit	20514	7000	13514	1229	800	1660	900	1300	2725	1680	2100	1120	1024	أسيوط
Suhag	19899	5500	14399	1309	800	1900	950	1200	3090	2000	2000	1150	1367	سوهاج
Average Upper Egypt	20162	6142	14020	1275	800	1797	928	1243	2934	1863	2043	1137	2391	متوسط مصر العليا
General Average	23299	7652	15647	1422	896	2012	1136	1079	3146	1962	2756	1239	47996	المتوسط العام

جدول (٧)

متوسط تكاليف إنتاج الفدان من محصول الفول السوداني عام ٢٠٢٢

أ - موزعة على العمليات الزراعية

Table (7) Cont.

Average Cost of Production for Peanuts Crop, 2022

B - Distributed on Wages and Production Inputs

(L.E. / Fedden)

(جنيه / فدان)

Items	جينة التكاليف بدون الإيجار Total cost without rent	المصاريف الموسمية Other Expenses	مبيدات Insecticides	مبيد كيميائي Fertilizers	مبيد بلدي Manure	مبيد تقاوي Seeds Cost	أدوات Machinery	أجور عمل Wages Labor	المساحة (فدان) Area (Fed.)	البنود المحافظات
Behera	18095	1645	960	2500	1000	2475	3650	5865	8632	الجيزة
Sharkia	15411	1401	500	1880	500	2500	3540	5090	23639	الشرقية
Ismailia	14584	1326	688	1870	1300	2000	2150	5250	8787	الإسماعيلية
Average Lower Egypt	15798	1436	637	2008	776	2388	3266	5287	41058	متوسط الوجه البحري
Giza	16797	1527	500	2180	1650	1960	2160	6820	1091	الجيزة
Menia	14619	1329	550	2100	800	1600	2810	5430	3456	المنيا
Average Middle Egypt	15142	1377	538	2119	1004	1686	2654	5764	4547	متوسط مصر الوسطى
Assut	13514	1229	500	1725	800	1800	2688	4772	1024	أسيوط
Suhag	14399	1309	600	1790	1000	1600	2850	5250	1367	سوهاج
Average Upper Egypt	14020	1275	557	1762	914	1686	2781	5045	2391	متوسط مصر العليا
General Average	15647	1422	624	2006	805	2286	3184	5320	47996	المتوسط العام

تابع جدول (٧)
متوسط تكاليف إنتاج الفدان من محصول الفول السوداني عام ٢٠٢٢
ب - موزعة إلى أجور ومستلزمات إنتاج

Table (8)

Average Cost of Production for Sesame Crop, 2022

A - Distributed on Agricultural Operations

(L.E. / Fedden)

جدول (٨)
متوسط تكاليف إنتاج الفدان من محصول السمسم عام ٢٠٢٢
أ - موزعة على العمليات الزراعية
(جنيه / فدان)

Operations Governorates	جَمْعَةُ التَّكْلِيفِ بِهَا قِيَمُهَا الأَجْرَارُ Total cost With rent	الأَجْرَارُ Rent	جَمْعَةُ التَّكْلِيفِ بِغَيْرِ الأَجْرَارِ Total cost without rent	المَصْرُوفِ المَعْمُومَةِ Other Expenses	نَقْلُ المَحْصُولِ Transportation	المَصْلَدُ أَوْ الجَنِي Harvesting	مَقَاوِمَةُ الأَوَاقِ Pest Control	الخَدْمَةُ الزَّرَاعِيَّةُ Weeding	التَّسْبِيبُ Fertilization	الرِّي Irrigation	التَّقْوِي وَالزَّرَاعِيَّةُ Seeding & Planting	تَحْضِيرُ الأَرْضِ لِلزَّرَاعِيَّةِ Land Preparation	المِسَاحَةُ (فَدَانِ) Area (Fed.)	المَعْمَلِيَّاتُ المَحَلِّيَّاتُ
Alexandria	14192	4000	10192	842	800	1750	-	1100	2590	1160	950	1000	2390	الإسكندرية
Behera	14341	5000	9341	771	770	1200	-	1020	2480	1200	900	1000	13729	البحيرة
Sharkia	13926	5500	8426	696	800	1200	-	800	1990	1200	900	840	15609	الشرقية
Ismailia	11794	4000	7794	644	600	1050	-	600	2380	870	900	750	5343	الإسماعيلية
Port said	11892	4000	7892	652	700	1000	-	750	1790	1000	1000	1000	1325	بورسعيد
Average Lower Egypt	13724	4967	8757	723	758	1206	-	868	2250	1145	907	900	38396	متوسط الوجه البحري
Giza	13543	4000	9543	788	750	1800	-	800	2420	885	1050	1050	4800	الجيزة
Beni Suef	11794	4000	7794	644	700	1000	-	800	2000	1050	800	800	7512	بنى سويف
Fayoum	12905	4000	8905	735	700	1000	-	880	2740	700	1000	1150	3304	الفيوم
Menia	13363	4000	9363	773	1000	1320	-	960	2050	1120	1100	1040	6764	المنيا
Average Middle Egypt	12807	4000	8807	727	802	1268	-	860	2214	984	974	978	22380	متوسط مصر الوسطى
Assuit	12349	4000	8349	689	600	1080	-	1040	1900	1160	860	1020	1183	أسيوط
Suhag	13107	4000	9107	752	800	1100	-	1160	1995	1400	800	1100	1141	سوهاج
Qena	13886	4000	9886	816	810	1320	-	960	2320	1470	830	1360	629	قنا
Luxor	11856	5000	6856	566	620	1080	-	600	1080	1260	720	930	558	الأقصر
Aswan	11125	3500	7625	630	810	840	-	840	1735	960	850	960	3628	أسوان
Average Upper Egypt	11945	3824	8121	671	759	982	-	916	1804	1132	832	1025	7139	متوسط مصر العليا
General Average	13235	4528	8706	719	773	1203	-	870	2191	1090	921	939	67915	المتوسط العام

Table (8) Cont.

Average Cost of Production for Sesame Crop, 2022

B - Distributed on Wages and Production Inputs

(L.E. / Fedden)

Items	جدة التكاليف بدون الإيجار Total cost without rent	المصاريف العمومية Other Expenses	مبيدات Insecticides	مبيد سماد كيميائي Fertilizers	مبيد سماد بلدي Manure	مبيد تقاوي Seeds Cost	أجور آلات Machinery	أجور عمل Wages Labor	المساحة (فدان) Area (Fed.)	البنود المحافظات
Alexandria	10192	842	-	1140	1000	300	2360	4550	2390	الإسكندرية
Behera	9341	771	-	1180	1000	400	2200	3790	13729	الجيزة
Sharkia	8426	696	-	1130	500	300	2200	3600	15609	الشرقية
Ismailia	7794	644	-	1480	700	300	1650	3020	5343	الإسماعيلية
Port said	7892	652	-	890	700	500	2000	3150	1325	بورسعيد
Average Lower Egypt	8757	723	-	1189	745	343	2126	3631	38396	متوسط الوجهة الجحرى
Giza	9543	788	-	1120	1000	300	1360	4975	4800	الجيزة
Beni Suef	7794	644	-	900	800	300	1700	3450	7512	بنى سويف
Fayoum	8905	735	-	1360	1200	200	1500	3910	3304	الفيوم
Menia	9363	773	-	1090	800	700	2120	3880	6764	المنيا
Average Middle Egypt	8807	727	-	1073	902	406	1724	3975	22380	متوسط مصر الوسطى
Assuit	8349	689	-	1600	-	260	1780	4020	1183	أسيوط
Suhag	9107	752	-	1795	-	400	2350	3810	1141	سوهاج
Qena	9886	816	-	1960	-	350	2500	4260	629	قنا
Luxor	6856	566	-	960	-	240	2150	2940	558	الأقصر
Aswan	7625	630	-	1495	-	400	1050	4050	3628	أسوان
Average Upper Egypt	8121	671	-	1560	-	360	1592	3938	7139	متوسط مصر العليا
General Average	8706	719	-	1190	718	365	1938	3777	67915	المتوسط العام

تابع جدول (8)

متوسط تكاليف إنتاج الفدان من محصول السمسم عام ٢٠٢٢

(جنيه / فدان)

ب - موزعة على أجور ومستلزمات إنتاج

Table (9)

Average Cost of Production for Sunflower Crop, 2022

A - Distributed on Agricultural Operations .

(L.E. / Fedden)

Operations / Governorates	جَمْعَةُ التكاليف بما فيها الأجر Total cost With rent	الأجر Rent	جَمْعَةُ التكاليف بدون الأجر Total cost without rent	المصاريف الأخرى المعومية Other Expenses	نقل المحصول Transportation	الحصاد أو الخش Harvesting	مقاومة الآفات Pest Control	الخدمة الزراعية Weeding	التسميد Fertilization	الري Irrigation	التقوى و الزراعة Seeding & Planting	تحضير الأرض للزراعة Land Preparation	المساحة (فدان) Area (Fed.)	العمليات المحافظات
Alexandria	17252	5000	12252	1012	900	1900	950	900	2890	1500	900	1300	2852	الإسكندرية
Behera	14348	4500	9848	813	700	1400	1050	700	2275	1000	860	1050	20741	البحيرة
Sharikia	13260	4000	9260	765	640	1080	830	720	2075	1080	960	1110	18790	الشرقية
Average Lower Egypt	14061	4312	9749	805	687	1292	946	722	2228	1069	907	1093	42383	متوسط الوجه البحري
Fayoum	11938	3000	8938	738	600	1000	800	600	2300	800	900	1200	2251	الفيوم
Menia	13407	4000	9407	777	720	1200	730	720	2210	1080	900	1070	1542	المنيا
Average Middle Egypt	12536	3407	9129	754	649	1081	772	649	2263	914	900	1147	3793	متوسط مصر الوسطى
Assuit	12644	4000	8644	714	600	1160	960	760	1370	1200	860	1020	1186	أسيوط
Average Upper Egypt	12644	4000	8644	714	600	1160	960	760	1370	1200	860	1020	1186	متوسط مصر العليا
General Average	13904	4232	9672	799	682	1272	932	717	2209	1060	905	1096	47362	المتوسط العام

(جنيه / فدان)

جدول (٩)
متوسط تكاليف إنتاج الفدان من محصول عباد الشمس عام ٢٠٢٢ أ - موزعة على العمليات الزراعية

Table (9) Cont.

Average Cost of Production for Sunflower Crop, 2022

B - Distributed on Wages and Production Inputs

(L.E. / Fedden)

تابع جدول (٩)
متوسط تكاليف إنتاج الفدان من محصول عباد الشمس عام ٢٠٢٢
ب - موزعة إلى أجور ومستلزمات إنتاج
(جنيه / فدان)

Items	جنية التكاليف بدون الإيجار Total cost without rent	المصاريف العمومية Other Expenses	ثمن مبيدات Insecticides	ثمن سماد كيميائى Fertilizers	ثمن سماد بلدى Manure	ثمن تقاوى Seeds Cost	أجور آلات Machinery	أجور عمال Wages Labor	المساحة (فدان) Area (Fed.)	البنود المحافظات
Alexandria	12252	1012	500	1290	1300	450	2300	5400	2852	الإسكندرية
Behera	9848	813	800	1425	500	360	2000	3950	20741	الجيزة
Sharkia	9260	765	500	1335	500	360	1790	4010	18790	الشرقية
Average Lower Egypt	9749	805	647	1376	554	366	1927	4074	42383	متوسط الوجه البحرى
Fayoum	8938	738	500	1200	900	300	1550	3750	2251	الفيوم
Menia	9407	777	400	1200	700	500	2000	3830	1542	المنيا
Average Middle Egypt	9129	754	459	1200	819	381	1733	3783	3793	متوسط مصر الوسطى
Assuit	8644	714	700	1170	-	560	2020	3480	1186	أسيوط
Average Upper Egypt	8644	714	700	1170	-	560	2020	3480	1186	متوسط مصر العليا
General Average	9672	799	633	1357	561	372	1914	4036	47362	المتوسط العام

Table (10)

Average Cost of Production for Summer Cotton Crop, 2022

A - Distributed on Agricultural Operations

(L.E. / Fedden)

جدول (١٠)
متوسط تكاليف إنتاج القطن الصيفي عام ٢٠٢٢
أ - موزعة على العمليات الزراعية

(جنيه / فدان)

Operations Governorates	جَمْعَةُ التكاليف بها فيها الإيجار Total cost With rent	الإيجار Rent	جَمْعَةُ التكاليف بدون الإيجار Total cost without rent	المصاريف العمومية Other Expenses	نقل المحصول Transportation	الحصاد أو الحثي Harvesting	مقاومة الأفات Pest Control	الخدمة الزراعية Weeding	التسميد Fertilization	الري Irrigation	التقوي و الزراعة Seeding & Planting	تحضير الأرض للزراعة Land Preparation	المساحة (فدان) Area (Fed.)	العمليات المحافظات
Alexandria	29318	8000	21318	1938	1300	5400	1700	2400	3630	2450	1050	1450	883	الإسكندرية
Behera	28356	8000	20356	1851	1000	5280	3900	1400	3000	1800	825	1300	45625	البحيرة
Gharbia	24864	7000	17864	1624	800	5150	2300	1200	2280	2040	920	1550	17281	الغربية
Kafr_El_Sheikh	25689	7000	18689	1699	860	5280	1900	1560	2460	2380	1070	1480	107499	كفر الشيخ
Dakahlia	22521	7000	15521	1411	900	3800	1540	1780	2085	1605	950	1450	58990	الدقهلية
Damietta	22826	5000	17826	1621	1150	3900	1700	1800	2980	1575	1650	1450	10750	دمياط
Sharkia	23216	5000	18216	1656	1050	4900	1450	1900	2910	1575	1125	1650	56117	الشرقية
Ismailia	20092	5000	15092	1372	900	3000	2000	1900	2670	1200	900	1150	2203	الإسماعيلية
Port said	21016	5000	16016	1456	900	3400	2100	1650	2160	1600	1050	1700	4208	بورسعيد
Menoufia	19674	5000	14674	1334	850	2700	1340	1520	2600	1440	1140	1750	3483	المنوفية
Average Lower Egypt	24716	6651	18064	1642	932	4800	2058	1634	2561	1921	1032	1485	307039	متوسط الوجه البحري
Beni Suef	21291	5000	16291	1481	900	3500	1760	1600	2750	2000	1100	1200	7963	بنى سويف
Fayoum	21577	5000	16577	1507	1000	3900	1950	1520	3200	1000	1100	1400	14635	الفيوم
Average Middle Egypt	21476	5000	16476	1498	965	3759	1883	1548	3041	1352	1100	1330	22598	متوسط مصر الوسطى
Assuit	19960	5000	14960	1360	900	2600	1520	1800	2610	1920	1100	1150	3033	أسيوط
Average Upper Egypt	19960	5000	14960	1360	900	2600	1520	1800	2610	1920	1100	1150	3033	متوسط مصر العليا
General Average	24452	6524	17928	1630	934	4709	2041	1630	2594	1882	1037	1471	332670	المتوسط العام

Table (10) Cont.

Average Cost of Production for Summer Cotton Crop, 2022

B - Distributed on Wages and Production Inputs

(L.E. / Fedden)

Items	جينة التكاليف بدون الإيجار Total cost without rent	المصاريف العمومية Other Expenses	ثمن مبيدات Insecticides	ثمن سماد كيميائي Fertilizers	ثمن سماد بلدي Manure	ثمن تقاوى Seeds Cost	أجور آلات Machinery	أجور عمل Wages Labor	المساحة (فدان) Area (Fed.)	البنود المحافظات
Alexandria	21318	1938	1000	1380	1800	300	3000	11900	883	الإسكندرية
Behera	20356	1851	2500	2800	0	425	3100	9680	45625	البحيرة
Gharbia	17864	1624	1500	1230	750	320	3590	8850	17281	الغربية
Kafir_El_Sheikh	18689	1699	1000	1950	500	350	3400	9790	107499	كفر الشيخ
Dakahlia	15521	1411	1000	1885	0	450	2455	8320	58990	الدقهلية
Damietta	17826	1621	1000	2080	600	750	2950	8825	10750	دمياط
Sharkia	18216	1656	1000	1360	800	375	2400	10625	56117	الشرقية
Ismailia	15092	1372	1200	1370	700	300	2350	7800	2203	الإسماعيلية
Port said	16016	1456	1500	1460	500	450	2900	7750	4208	بور سعيد
Menoufia	14674	1334	500	1360	800	520	2290	7870	3483	المنوفية
Average Lower Egypt	18064	1642	1254	1901	411	400	2958	9499	307039	متوسط الوجه البحرى
Beni Suef	16291	1481	1000	1950	600	500	3250	7510	7963	بنى سويف
Fayoum	16577	1507	1300	1600	1200	300	2050	8620	14635	الفيوم
Average Middle Egypt	16476	1498	1194	1723	989	370	2473	8229	22598	متوسط مصر الوسطى
Assuit	14960	1360	1000	1360	650	500	2770	7320	3033	أسيوط
Average Upper Egypt	14960	1360	1000	1360	650	500	2770	7320	3033	متوسط مصر العليا
General Average	17928	1630	1247	1884	452	399	2923	9393	332670	المتوسط العام

تابع جدول (١٠) متوسط تكاليف إنتاج القطن من محصول القطن الصيفى عام ٢٠٢٢ ب - موزعة إلى أجور ومستلزمات إنتاج

(جنيه / فدان)

Table (II)

Average Cost of Production for Sugar Cane Crop, 2022

A - Distributed on Agricultural Operations

(L.E. / Fedden)

(جنيه / فدان)

Operations Governorates	جَمْعَةُ التَّكْلِيفِ بِهَا قِيَمُهَا الإيجار Total cost With rent	الإيجار Rent	جَمْعَةُ التَّكْلِيفِ بِغَيْرِ الإيجار Total cost without rent	المصاريف المعمومية Other Expenses	نقل المحصول Transportation	الحصاد أو الجني Harvesting	مقاومة الآفات Pest Control	الخدمة الزراعية Weeding	التسميد Fertilization	الري Irrigation	التقوى والزراعة Seeding & Planting	تحضير الأرض للزراعة Land Preparation	المساحة (فدان) Area (Fed.)	العمليات المحافظات
Menia	30747	10000	20747	2862	1970	2495	-	1522	6619	4160	733	386	35241	المنيا
Average Middle Egypt	30747	10000	20747	2862	1970	2495	-	1522	6619	4160	733	386	35241	متوسط مصر الوسطى
Suhag	26998	8000	18998	2620	1660	3000	-	1252	5069	4000	970	427	18119	سوهاج
Qena	29038	10000	19038	2626	1400	2033	-	1100	4551	3600	2396	1332	118548	قنا
Luxor	29240	7000	22240	3068	2573	1920	-	1678	4217	5200	2635	949	66380	الأقصر
Aswan	31096	12000	19096	2634	1760	2542	-	1161	5278	4034	1281	406	88428	أسوان
Average Upper Egypt	29581	9799	19782	2729	1792	2222	-	1259	4728	4121	2023	908	291475	متوسط مصر العليا
General Average	29707	9821	19886	2743	1812	2251	-	1288	4932	4125	1884	851	326716	المتوسط العام

Publisher : Economic Affairs Sector.

الناشر : قطاع الشؤون الاقتصادية.

Table (11) Cont.

Average Cost of Production for Sugar Cane Crop, 2022

B - Distributed on Wages and Production Inputs

(L.E. / Fedden)

تابع جدول (١١) متوسط تكاليف إنتاج القان من محصول قصب السكر عام ٢٠٢٢ ب - موزعة إلى أجور ومستلزمات إنتاج (جنيه / فدان)

Items	جينة التكاليف بدون الإيجار Total cost without rent	المصاريف الموصومة Other Expenses	ثمن مبيدات Insecticides	ثمن سماد كيميائى Fertilizers	ثمن سماد بلدى Manure	ثمن تقاوى Seeds Cost	أجور آلات Machinery	أجور عمل Wages Labor	المساحة (فدان) Area (Fed.)	البنود المحافظات
Menia	20747	2862	-	5872	-	597	4586	6830	35241	المنيا
Average Middle Egypt	20747	2862	-	5872	-	597	4586	6830	35241	متوسط مصر الوسطى
Suhag	18998	2620	-	4389	-	798	4744	6447	18119	سوهاج
Qena	19038	2626	-	4151	-	1846	4216	6199	118548	قنا
Luxor	22240	3068	-	3736	-	1675	6388	7373	66380	الأقصر
Aswan	19096	2634	-	4359	-	1078	4138	6887	88428	أسوان
Average Upper Egypt	19782	2729	-	4134	-	1509	4719	6691	291475	متوسط مصر العليا
General Average	19886	2743	-	4322	-	1411	4704	6706	326716	المتوسط العام

Publisher : Economic Affairs Sector.

الناشر : قطاع الشؤون الاقتصادية.

الفصل الثاني

متوسط تكاليف إنتاج الفدان
للنباتات الطبية والعطرية الصيفية

Section (2)

Average Production Cost per Fedden
for
Summer Medical and Aromatic Plants

Table (12)

Average Cost of Production for Carcadeh Crop Year, 2022

A - Distributed on Agricultural Operations .

(L.E. / Fedden)

(جنيه / فدان)

Operations Governorates	جَمْعَةُ التكاليف بما فيها الإيجار Total cost With rent	الإيجار Rent	جَمْعَةُ التكاليف بدون الإيجار Total cost without rent	المصاريف المعمومية Other Expenses	نقل المحصول Transportation	الحصاد أو الجني Harvesting	مقاومة الأفات Pest Control	الخدمة الزراعية Weeding	التسميد Fertilization	الري Irrigation	التقوى والزراعة Seeding & Planting	تحضير الأرض للزراعة Land Preparation	المساحة (فدان) Area (Fed.)	العمليات المحافظات
Qena	16243	4000	12243	1113	1100	2340	-	1140	1895	1820	1475	1360	158	قنا
Luxor	14343	4000	10343	940	900	1600	-	800	2090	1750	1063	1200	4775	الأقصر
Aswan	12361	3000	9361	851	980	1640	-	720	1995	840	1225	1110	4461	أسوان
Average	13434	3525	9909	901	941	1631	-	768	2042	1319	1147	1160	9394	متوسط مصر العليا
Upper Egypt	13434	3525	9909	901	941	1631	-	768	2042	1319	1147	1160	9394	المتوسط العام
General Average	13434	3525	9909	901	941	1631	-	768	2042	1319	1147	1160	9394	المتوسط العام

Publisher : Economic Affairs Sector.

الناشر : قطاع الشؤون الاقتصادية.

جدول (١٢)
متوسط تكاليف إنتاج الفدان من محصول الكركديه عام ٢٠٢٢
أ - موزعة على العمليات الزراعية .

Table (12) Cont.

Average Cost of Production for Carcadeh Crop, 2022

B - Distributed on Wages and Production Inputs

(L.E. / Fedden)

تابع جدول (١٢)
متوسط تكاليف إنتاج القمح من محصول الكركديه عام ٢٠٢٢

ب - موزعة إلى أجور ومستلزمات إنتاج

(جنيه / فدان)

Items Governorates	جينة التكاليف بدون الإيجار Total cost without rent	المصاريف الموسمية Other Expenses	ثمن مبيدات Insecticides	ثمن سماد كيميائي Fertilizers	ثمن سماد بلدي Manure	ثمن تقاوى Seeds Cost	أجور آلات Machinery	أجور عمل Wages Labor	المساحة (فدان) Area (Fed.)	البنود المحافظات
Qena	12243	1113	0	1255	400	875	2900	5700	158	قنا
Luxor	10343	940	0	1490	400	563	2900	4050	4775	الأقصر
Aswan	9361	851	0	1255	500	625	1250	4880	4461	أسوان
Average	9909	901	-	1375	447	598	2116	4472	9394	متوسط
Upper Egypt	9909	901	-	1375	447	598	2116	4472	9394	مصر العليا
General Average	9909	901	-	1375	447	598	2116	4472	9394	المتوسط العام

Publisher : Economic Affairs Sector.

الناشر : قطاع الشؤون الاقتصادية.

Table (13)

Average Cost of Production for Henna Crop, 2022

A - Distributed on Agricultural Operations

(L.E. / Fedden)

جدول (١٣)
متوسط تكاليف إنتاج الفان من محصول الحناء عام ٢٠٢٢
أ - موزعة على العمليات الزراعية
(جنيه / فدان)

Operations Governorates	جَملة التكاليف بما فيها الإيجار Total cost With rent	الإيجار Rent	جَملة التكاليف بدون الإيجار Total cost without rent	المصاريف المعمومية Other Expenses	نقل المحصول Transportation	الحصاد أو الجني Harvesting	مقاومة الأفات Pest Control	الخدمة الزراعية Weeding	التسميد Fertilization	الري Irrigation	التقوى والزراعة Seeding & Planting	تحضير الأرض للزراعة Land Preparation	المساحة (فدان) Area (Fed.)	العمليات المحافظات
Aswan okr	10667	3500	7167	652	980	1200	0	960	1065	1200	0	1110	888	أسوان عقر
Average Upper Egypt	10667	3500	7167	652	980	1200	-	960	1065	1200	-	1110	888	متوسط مصر العليا
General Average	10667	3500	7167	652	980	1200	-	960	1065	1200	-	1110	888	المتوسط العام

Publisher : Economic Affairs Sector.

الناشر : قطاع الشؤون الاقتصادية.

Table (13) Cont.

Average Cost of Production for Henna Crop, 2022

B - Distributed on Wages and Production Inputs

(L.E. / Fedden)

تابع جدول (١٣)
متوسط تكاليف إنتاج الفدان من محصول الحناء عام ٢٠٢٢
ب - موزعة إلى أجور ومستلزمات إنتاج
(جنيه / فدان)

Items	جينة التكاليف بدون الإيجار Total cost without rent	المصاريف الموصومة Other Expenses	ثمن مبيدات Insecticides	ثمن سماد كيميائى Fertilizers	ثمن سماد بلدى Manure	ثمن تقاوى Seeds Cost	أجور آلات Machinery	أجور عمل Wages Labor	المساحة (فدان) Area (Fed.)	البنود المحافظات
Aswan okr	7167	652	-	705	-	-	1250	4560	888	أسوان عفر
Average Upper Egypt	7167	652	-	705	-	-	1250	4560	888	متوسط مصر العليا
General Average	7167	652	-	705	-	-	1250	4560	888	المتوسط العام

Publisher : Economic Affairs Sector.

الناشر : قطاع الشؤون الاقتصادية.

Table (14)

Average Cost of Production for Green Basil Crop, 2022

A - Distributed on Agricultural Operations

(I.E. / Fedden)

(جنيه / فدان)

Operations Governorates	جَمْعَةُ التكاليف بما فيها الإيجار Total cost With rent	الإيجار Rent	جَمْعَةُ التكاليف بدون الإيجار Total cost without rent	المصاريف العمومية Other Expenses	نقل المحصول Transportation	الحصاد أو الجني Harvesting	مقاومة الآفات Pest Control	الخدمة الزراعية Weeding	التسميد Fertilization	الري Irrigation	التقوى والزراعة Seeding & Planting	تحضير الأرض للزراعة Land Preparation	المساحة (فدان) Area (Fed.)	العمليات المحافظات
Beni Suef	22061	8000	14061	1278	1100	1800	960	1500	2720	2000	1553	1150	2437	بنى سويف
Fayoum	19661	7000	12661	1151	1000	1900	970	1500	2880	1000	1060	1200	1097	الفيوم
Menia	19045	7000	12045	1095	820	1400	880	1200	2700	1750	1160	1040	1007	المنيا
Average Middle Egypt	20813	7537	13276	1207	1014	1735	945	1433	2754	1703	1347	1138	4541	متوسط مصر الوسطى
Assuit	22190	8000	14190	1290	1600	2320	840	1000	2900	2220	1100	920	4433	أسيوط
Average Upper Egypt	22190	8000	14190	1290	1600	2320	840	1000	2900	2220	1100	920	4433	متوسط مصر العليا
General Average	21493	7766	13727	1248	1303	2024	893	1219	2826	1959	1225	1030	8974	المتوسط العام

جدول (١٤)
متوسط تكاليف إنتاج الفان من محصول الريحان الأخضر عام ٢٠٢٢
أ - موزعة على العمليات الزراعية

Table (14) Cont.
Average Cost of Production for Green Basil Crop, 2022
B - Distributed on Wages and Production Inputs

(L.E. / Fedden)

تابع جدول (١٤)
متوسط تكاليف إنتاج الفدان من محصول الريحان الأخضر عام ٢٠٢٢
ب - موزعة إلى أجور ومستلزمات إنتاج
(جنيه / فدان)

Items Governorates	جينة التكاليف بدون الإيجار Total cost without rent	المصاريف العمومية Other Expenses	ثمن مبيدات Insecticides	ثمن سماد كيميائى Fertilizers	ثمن سماد بلدى Manure	ثمن تقاوى Seeds Cost	أجور آلات Machinery	أجور عمل Wages Labor	المساحة (فدان) Area (Fed.)	البنود المحافظات
Beni Suef	14061	1278	600	1920	600	813	3150	5700	2437	بنى سويف
Fayoum	12661	1151	600	2080	600	660	1800	5770	1097	الفيوم
Menia	12045	1095	550	2040	500	760	2820	4280	1007	المنيا
Average Middle Egypt	13276	1207	589	1985	578	764	2751	5402	4541	متوسط مصر الوسطى
Assuit	14190	1290	500	2100	500	600	2860	6340	4433	أسيوط
Average Upper Egypt	14190	1290	500	2100	500	600	2860	6340	4433	متوسط مصر العليا
General Average	13727	1248	545	2042	539	683	2805	5865	8974	المتوسط العام

الفصل الثالث

**متوسط تكاليف إنتاج الفدان
لباطات الخضر الصيفية والنيلية**

Section (3)

**Average Production Cost per Fedden
for Summer & Nili Vegetable Crops**

Table (15)

جدول (١٥)

Average Cost of Production for Summer & Nili Vegetable Crops, 2022

متوسط تكاليف إنتاج الفدان من محاصيل الخضراوات الصيفية والتبيلية عام ٢٠٢٢

A - Distributed on Agricultural Operations

أ - موزعة على العمليات الزراعية

(L.E. / Fedden)

(جنيهه / فدان)

Operations Governorates	جَمْعَةُ التكاليف بما فيها الإيجار Total cost With rent	الإيجار Rent	جَمْعَةُ التكاليف بدون الإيجار Total cost without rent	المصاريف العمومية Other Expenses	نقل المحصول Transportation	الحصاد أو الحرق Harvesting	مقاومة الآفات Pest Control	الحديقة الزراعية Weeding	التسميد Fertilization	الري Irrigation	التقاي و الزراعة Seeding & Planting	تحضير الأرض للزراعة Land Preparation	المساحة (فدان) Area (Fed.)	العمليات المحصول
Summer Tomato	31854	5591	26263	2169	1478	2211	1967	1208	5724	1621	8674	1212	120257	طماطم صيفي
Nili Tomato	26616	4885	21731	1794	1031	1841	1438	1058	4819	1079	7533	1138	2348	طماطم نيلي
Summer Potatoes	36396	5040	31356	2589	941	2243	1414	1187	5446	1711	14494	1331	132256	بطاطس صيفي
Nili Potatoes	22754	5000	17754	1315	1316	1726	1047	1036	4551	1523	4189	1051	47511	بطاطس نيلي
Summer Squash	21510	5022	16488	1361	1499	2817	1496	928	3366	1256	2521	1244	14973	كوسة صيفي
Summer Cucumber	21024	5173	15851	1309	1033	2003	1110	920	4431	1516	2336	1193	27980	خيار صيفي
Summer Eggplant	23378	5004	18374	1517	1420	2956	1345	981	4503	1363	2994	1295	72921	بانانجان صيفي
Summer Pepper	24788	7332	17456	1441	1318	2264	1238	1282	3614	1652	3376	1272	74288	فلفل صيفي
Summer Okra	18822	4460	14362	1186	1411	2124	1026	1294	3258	1362	1596	1105	20221	بامية صيفي
Summer Cantaloupe	20311	4908	15403	1272	1236	2351	1138	1263	3561	1427	1779	1376	11185	كantaloup صيفي
Summer Water-Melon	23058	6442	16614	1372	1391	1925	1170	1087	3330	1271	1615	3453	23573	بطيخ صيفي
Nili Cabbage	25995	6081	19914	1644	1162	2046	1946	1181	6032	1127	3606	1170	2897	كرنب نيلي

Table (15) Cont.

Average Cost of Production for Summer & Nili Vegetable Crops, 2022

B - Distributed on Wages and Production Inputs

(L.E. / Fedden)

تابع جدول (١٥)
متوسط تكاليف إنتاج الفدان من محاصيل الخضر الصيفية والتبيلية عام ٢٠٢٢
ب - موزعة إلى أجور ومستلزمات إنتاج
(جنيه / فدان)

Items Governorates	جُملة التكاليف بـون الإيجار Total of cost without rent	المصاريف العمومية Other Expenses	ثمن مبيدات Insecticides	ثمن سماد كيميائي Fertilizers	ثمن سماد بلدي Manure	ثمن تقاوى Seeds Cost	أجور آلات Machinery	أجور عمل Labor Wages	المساحة (فدان) Area (Fed.)	البؤود المحصول
Summer Tomato	26264	2169	1341	4196	1173	8149	3204	6032	120257	طماطم صيفي
Nili Tomato	21731	1794	954	3351	1154	7079	2214	5185	2348	طماطم نيلي
Summer Potatoes	31356	2589	891	3991	995	13899	3299	5692	132256	بطاطس صيفي
Nili Potatoes	17754	1315	705	3107	1185	3766	2734	4942	47511	بطاطس نيلي
Summer Squash	16488	1361	994	2319	662	2082	3434	5636	14973	كوسة صيفي
Summer Cucumber	15851	1309	687	3121	922	1949	2995	4868	27980	خيار صيفي
Summer Eggplant	18374	1517	894	3258	849	2414	3302	6140	72921	بانجان صيفي
Summer Pepper	17457	1441	750	2505	714	2877	3018	6152	74288	فلفل صيفي
Summer Okra	14362	1186	598	2109	704	1048	2933	5784	20221	بامية صيفي
Summer Cantaloupe	15403	1272	603	2392	765	1327	2669	6375	11185	كantaloup صيفي
Summer Water-Melon	16616	1372	664	2180	645	965	5406	5384	23573	بطيخ صيفي
Nili Cabbage	19914	1644	1194	4516	1034	2858	2284	6384	2897	كرنب نيلي

Table (16)

Average Cost of Production for Summer Tomato Crop, 2022

A - Distributed on Agricultural Operations

(L.E. / Fedden)

جدول (١٦)
متوسط تكاليف إنتاج الفدان من محصول الطماطم الصيفي عام ٢٠٢٢
أ - موزعة على العمليات الزراعية
(جنيه / فدان)

Operations Governorates	جملته التكاليف بما فيها الإيجار Total cost with rent	الإيجار Rent	جملته التكاليف بدون الإيجار Total cost without rent	المصاريف العامة Other Expenses	نقل المحصول Transportation	الحصاد أو الجني Harvesting	مقاومة الآفات Pest Control	الخدمة الزراعية Weeding	التسميد Fertilization	الري Irrigation	التقوى والزراعة Seding & Planting	تحضير الأرض للزراعة Land Preparation	المساحة (فدان) Area (Fed.)	العمليات المحافظات
Alexandria	38068	8000	30068	2483	1600	2400	2175	1200	6610	1850	10500	1250	25853	الإسكندرية
Behera	30370	5000	25370	2095	1800	2000	2930	1400	5025	1590	7380	1150	22474	الجيزة
Kafr_El_Sheikh	35365	6000	29365	2425	1200	2160	2400	1440	5720	1820	10600	1600	6598	كفر الشيخ
Dakahia	34348	7000	27348	2258	1600	1900	2040	1020	5110	1520	10600	1300	2160	الدقهلية
Sharкия	30025	5500	24525	2025	1600	2100	1560	1080	4800	1680	8600	1080	9429	الشرقية
Ismailia	31719	4000	27719	2289	1200	2150	2100	1000	7030	2000	8800	1150	5779	الإسماعيلية
Qalyoubia	31266	5700	25566	2111	1120	2400	1220	1200	6085	1380	8820	1230	592	القليوبية
Average Lower Egypt	33740	6205	27535	2274	1590	2181	2331	1247	5791	1743	9156	1222	72885	متوسط الوجه البحري
Giza	30954	4500	26454	2184	1800	2800	1710	1350	6420	1440	7250	1500	10467	الجيزة
Beni Suef	27182	5000	22182	1832	1000	1600	1500	800	4900	1500	8000	1050	8217	بنى سويف
Fayoum	25995	4500	21495	1775	1000	1400	1500	800	5020	1000	8000	1000	5110	الفيوم
Menia	28698	4500	24198	1998	1240	2500	1145	1240	5570	1400	7955	1150	18004	المنيا
Average Middle Egypt	28634	4598	24036	1985	1303	2263	1400	1127	5584	1381	7793	1200	41798	متوسط مصر الوسطى
Assuit	32283	5000	27283	2253	1100	2420	1400	1500	6160	2000	9300	1150	3009	أسيوط
Suhag	30244	5000	25244	2084	1600	1960	1540	1080	5580	1600	8600	1200	2565	سوهاج
Average Upper Egypt	31345	5000	26345	2175	1330	2208	1465	1307	5893	1816	8978	1173	5574	متوسط مصر العليا
General Average	31854	5591	26264	2169	1478	2211	1967	1208	5724	1621	8674	1212	120257	المتوسط العام

Table (16) Cont.

Average Cost of Production for Summer Tomato Crop2022

B - Distributed on Wages and Production Inputs

(L.E. / Fedden)

Items	جملة التكاليف بدون الإيجار Total cost without rent	المصاريف العمومية Other Expenses	ثمن مبيدات Insecticides	ثمن سماد كيماوي Fertilizers	ثمن سماد بلدي Manure	ثمن تقاوى Seeds Cost	أجور آلات Machinery	أجور عمال Wages Labor	المساحة (فدان) Area (Fed.)	البيوت المحافظات
Alexandria	30068	2483	1500	4760	1400	10000	3450	6475	25853	الإسكندرية
Behera	25370	2095	2000	3950	1000	6780	3645	5900	22474	الجيزة
Kafr- El Sheikh	29365	2425	1760	4800	1000	10000	4000	5380	6598	كفر الشيخ
Dakahlia	27348	2258	1500	3810	1000	10000	3220	5560	2160	الدقهلية
Sharquia	24525	2025	1200	3440	1000	8000	2960	5900	9429	الشرقية
Ismailia	27719	2289	1400	5130	1300	8400	3250	5950	5779	الإسماعيلية
Qalyoubia	25566	2111	840	3670	1800	8100	2145	6900	592	القليوبية
Average Lower Egypt	27535	2274	1626	4335	1172	8606	3463	6059	72885	متوسط الوجه البحري
Giza	26454	2184	1050	4220	1600	6800	3300	7300	10467	الجيزة
Beni Suef	22182	1832	1000	3400	1200	7500	2950	4300	8217	بنى سويف
Fayoum	21495	1775	1000	3720	1000	7500	2000	4500	5110	الفيوم
Menia	24198	1998	750	4090	1000	7475	2550	6335	18004	المنيا
Average Middle Egypt	24036	1985	905	3942	1189	7314	2749	5952	41798	متوسط مصر الوسطى
Assuit	27283	2253	800	4260	1100	8800	3350	6720	3009	أسيوط
Suhag	25244	2084	1000	4280	1000	8000	3100	5780	2565	سوهاج
Average Upper Egypt	26345	2175	892	4270	1054	8432	3235	6287	5574	متوسط مصر العليا
General Average	26264	2169	1341	4196	1173	8149	3204	6032	120257	المتوسط العام

تابع جدول (١٦) متوسط تكاليف إنتاج الفدان من محصول الطماطم الصيفي عام ٢٠٢٢ ب - موزعة إلى أجور ومستلزمات إنتاج

(جنيه / فدان)

Table (17)
Average Cost of Production for Nili Tomato Crop, 2022
A - Distributed on Agricultural Operations
(L.E. / Fedden)

Operations Governorates	جدة التكاليف بما فيها الإيجار Total cost with rent	الإيجار Rent	جدة التكاليف بدون الإيجار Total cost without rent	المصاريف المعمومية Other Expenses	نقل المحصول Transportation	الحصاد أو الجنى Harvesting	مقاومة الأوقات Pest Control	الخدمة الزراعية Weeding	التسميد Fertilization	الري Irrigation	التقوى والتزراعة Seeding & Planting	تحضير الأرض للزراعة Land Preparation	المساحة (فدان) Area (Fed.)	العمليات المحافظات
Fayoum	27639	5000	22639	1869	1100	2050	1500	1140	4980	900	7900	1200	1809	القيوم
Average Middle Egypt	27639	5000	22639	1869	1100	2050	1500	1140	4980	900	7900	1200	1809	متوسط مصر المتوسطى
Luxor	23183	4500	18683	1543	800	1140	1230	780	4280	1680	6300	930	539	الأقصر
Average Upper Egypt	23183	4500	18683	1543	800	1140	1230	780	4280	1680	6300	930	539	متوسط مصر العليا
General Average	26616	4885	21731	1794	1031	1841	1438	1058	4819	1079	7533	1138	2348	المتوسط العام

(جنيهه / فدان)

جدول (١٧)
متوسط تكاليف إنتاج الفدان من محصول الطماطم النيلى عام ٢٠٢٢
أ - موزعة على العمليات الزراعية

Publisher : Economic Affairs Sector.

*القيوم السماد الكيماوي تعاوني
الناشر : قطاع الشؤون الاقتصادية.

Table (17) Cont.

Average Cost of Production for Nili Tomato Crop, 2022

B - Distributed on Wages and Production Inputs

(L.E. / Fedden)

Items	جملة التكاليف بدون الإيجار Total cost without rent	المصاريف العمومية Other Expenses	ثمن مبيدات Insecticides	ثمن سماد كيميائي Fertilizers	ثمن سماد بلدي Manure	ثمن تقاوى Seeds Cost	أجور آلات Machinery	أجور عمل Wages Labor	المساحة (فدان) Area (Fed.)	النبود المحافظات
Alexandria	22639	1869	1000	3480	1200	7400	2000	5690	1809	الإسكندرية
Average	22639	1869	1000	3480	1200	7400	2000	5690	1809	متوسط الوجه البحري
Lower Egypt	18683	1543	800	2920	1000	6000	2930	3490	539	الأقصر
Luxor	18683	1543	800	2920	1000	6000	2930	3490	539	متوسط مصر العليا
Average	18683	1543	800	2920	1000	6000	2930	3490	539	متوسط مصر العليا
Upper Egypt	21731	1794	954	3351	1154	7079	2214	5185	2348	المتوسط العام
General Average	21731	1794	954	3351	1154	7079	2214	5185	2348	المتوسط العام

تابع جدول (١٧)
متوسط تكاليف إنتاج الفدان من محصول الطماطم النيلى عام ٢٠٢٢
ب - موزعة إلى أجور ومستلزمات إنتاج

(جنيه / فدان)

Table (18)

Average Cost of Production for Summer Potatoes Crop, 2022

A - Distributed on Agricultural Operations

(L.E. / Fedden)

جدول (١٨)
متوسط تكاليف إنتاج الفدان من محصول البطاطس الصيفى عام ٢٠٢٢
أ - موزعة على العمليات الزراعية
(جنيه / فدان)

Operations Governorates	جملته التكاليف بما فيها الإيجار Total cost with rent	الإيجار Rent	جملته التكاليف بدون الإيجار Total cost without rent	المصاريف المعمومية Other Expenses	نقل المحصول Transportation	الحصاد أو الجنى Harvesting	مقاومة الإفات Pest Control	الخدمة الزراعية Weeding	التسميد Fertilization	الرى Irrigation	التقوى والزراعة Seeding & Planting	تحضير الأرض للزراعة Land Preparation	المساحة (فدان) Area (Fed.)	العمليات المحافظات
Alexandria	36841	8000	28841	2381	1100	2400	1320	1400	6040	2000	10750	1450	8427	الإسكندرية
Behera	37482	5000	32482	2682	900	1500	1660	1000	5620	1720	16250	1150	35929	الجيزة
Gharbia	35716	5000	30716	2536	990	2200	1450	1000	5320	2120	13850	1250	17629	الغربية
Dakahlia	36882	9000	27882	2302	1000	2200	1350	1200	4310	1600	12520	1400	9612	الدقهلية
Sharquia	43560	5000	38560	3184	1050	2600	1450	1350	5220	1456	20750	1500	2239	الشرقية
Ismailia	32678	4000	28678	2368	1100	1750	1900	900	5980	1500	11950	1230	1793	الإسماعيلية
Menoufia	32852	4000	28852	2382	900	3200	1250	1440	5095	1600	11505	1480	20738	المنوفية
Qalyoubia	51273	4000	47273	3903	960	2600	1240	1200	5800	1680	28530	1360	9327	القليوبية
Average Lower Egypt	37438	5302	32136	2653	952	2210	1452	1160	5395	1762	15247	1305	105694	متوسط الوجه البحرى
Giza	32343	4000	28343	2340	800	2500	1283	1350	6575	1395	10650	1450	8090	الجيزة
Beni Suef	32318	4000	28318	2338	900	2400	1250	1300	5120	1400	12210	1400	13368	بنى سويف
Menia	31926	4000	27926	2306	1040	2100	1260	1200	5580	1980	10980	1480	5104	المنيا
Average Middle Egypt	32250	4000	28250	2333	896	2373	1262	1296	5651	1510	11498	1431	26562	متوسط مصر الوسطى
General Average	36396	5040	31356	2589	941	2243	1414	1187	5446	1711	14494	1331	132256	المتوسط العام

Table (18) Cont.

Average Cost of Production for Summer Potatoes Crop, 2022

B - Distributed on Wages and Production Inputs

(L.E. / Fedden)

تابع جدول (١٨)
متوسط تكاليف إنتاج الفدان من محصول البطاطس الصيفي عام ٢٠٢٢
ب - موزعة إلى أجور ومستلزمات إنتاج .

(جنيه / فدان)

Items Governorates	جملة التكاليف بدون الإيجار Total cost without rent	المصاريف العمومية Other Expenses	ثمن مبيدات Insecticides	ثمن سماد كيميائي Fertilizers	ثمن سماد بلدي Manure	ثمن تقاوي Seeds Cost	أجور آلات Machinery	أجور عمال Wages Labor	المساحة (فدان) Area (Fed.)	البنود المحافظات
Alexandria	28841	2381	870	3840	1500	10000	3700	6550	8427	الإسكندرية
Behera	32482	2682	1000	4245	1000	15750	3160	4645	35929	الجيزة
Gharbia	30716	2536	1000	4120	800	13000	3670	5590	17629	الغربية
Dakahlia	27882	2302	750	4010	0	12000	3100	5720	9612	الدقهلية
Sharqia	38560	3184	1000	3920	1000	20000	2756	6700	2239	الشرقية
Ismailia	28678	2368	1200	3880	1500	11250	3400	5080	1793	الإسماعيلية
Menoufia	28852	2382	730	3515	1000	11025	3640	6560	20738	المنوفية
Qalyoubia	47273	3903	800	3880	1600	28050	3200	5840	9327	القليوبية
Average Lower Egypt	32136	2653	900	3982	977	14664	3376	5584	105694	متوسط الوجه البحري
Giza	28343	2340	900	4760	1100	10000	2790	6453	8090	الجيزة
Beni Suef	28318	2338	850	3720	1000	11510	2800	6100	13368	بنى سويف
Menia	27926	2306	800	3660	1200	10500	3820	5640	5104	المنيا
Average Middle Egypt	28250	2333	855	4025	1069	10856	2993	6119	26562	متوسط مصر الوسطى
General Average	31356	2589	891	3991	995	13899	3299	5692	132256	المتوسط العام

Table (19)

Average Cost of Production for Nili Potatoes Crop Year, 2022

A - Distributed on Agricultural Operations

(L.E. / Fedden)

Operations	جدة التكاليف بما فيها الإيجار Total cost with rent	الإيجار Rent	جدة التكاليف بدون الإيجار Total cost without rent	المصاريف الأخرى Other Expenses	نقل المحصول Transportation	الحصاد أو الجني Harvesting	مقاومة الآفات Pest Control	الحديقة الزراعية Weeding	التسميد Fertilization	الري Irrigation	التقوية والزراعة Seeding & Planting	تحضير الأرض للزراعة Land Preparation	المساحة (فدان) Area (Fed.)	العمليات المحافظات
Behera	24121	5000	19121	1416	960	1500	1600	1440	4595	1720	4540	1350	1252	الحجيرة
Average Lower Egypt	24121	5000	19121	1416	960	1500	1600	1440	4595	1720	4540	1350	1252	متوسط الوجهة الجوى
Menia	22683	5000	17683	1310	1320	1720	1030	1020	4560	1520	4163	1040	44847	الغيبا
Average Middle Egypt	22683	5000	17683	1310	1320	1720	1030	1020	4560	1520	4163	1040	44847	متوسط مصر الوسطى
Assuit	23787	5000	18787	1392	1500	2120	1100	1200	4210	1450	4695	1120	1412	أسيوط
Average Upper Egypt	23787	5000	18787	1392	1500	2120	1100	1200	4210	1450	4695	1120	1412	متوسط مصر العليا
General Average	22754	5000	17754	1315	1316	1726	1047	1036	4551	1523	4189	1051	47511	المتوسط العام

جدول (١٩)

متوسط تكاليف إنتاج الفدان من محصول البطاطس النيلى عام ٢٠٢٢

أ - موزعة على العمليات الزراعية

(جنيه / فدان)

Table (19) Cont.

Average Cost of Production for Nili Potatoes Crop, 2022

B - Distributed on Wages and Production Inputs

(L.E. / Fedden)

Items	جملة التكاليف بدون الإيجار Total cost without rent	المصاريف العمومية Other Expenses	ثمن مبيدات Insecticides	ثمن سماد كيميائي Fertilizers	ثمن سماد بلدي Manure	ثمن تقاوى Seeds Cost	أجور آلات Machinery	أجور عمل Wages Labor	المساحة (فدان) Area (Fed.)	البيوت المحافظات
Behera	19121	1416	880	3185	850	4000	3310	5480	1252	البحيرة
Average Lower Egypt	19121	1416	880	3185	850	4000	3310	5480	1252	متوسط الوجهة الجوى
Menia	17683	1310	700	3120	1200	3763	2720	4870	44847	المنيا
Average Middle Egypt	17683	1310	700	3120	1200	3763	2720	4870	44847	متوسط مصر الوسطى
Assuit	18787	1392	700	2610	1000	3655	2670	6760	1412	أسيوط
Average Upper Egypt	18787	1392	700	2610	1000	3655	2670	6760	1412	متوسط مصر العليا
General Average	17754	1315	705	3107	1185	3766	2734	4942	47511	المتوسط العام

تابع جدول (١٩)

متوسط تكاليف إنتاج الفدان من محصول البطاطس النيلى عام ٢٠٢٢

ب - موزعة إلى أجور ومستلزمات إنتاج

(جنيه / فدان)

Table (20)

Average Cost of Production for Summer Squash Crop Year, 2022

A - Distributed on Agricultural Operations

(L.E. / Fedden)

جدول (٢٠)
متوسط تكاليف إنتاج الفدان من محصول الكوسة الصيفي عام ٢٠٢٢
أ - موزعة على العمليات الزراعية
(جنيه / فدان)

Operations Governorates	جملته التكاليف بما فيها الإيجار Total cost with rent	الإيجار Rent	جملته التكاليف بدون الإيجار Total cost without rent	المصاريف العامة Other Expenses	نقل المحصول Transportation	الحصاد أو الحفي Harvesting	مقاومة الإفات Pest Control	الخدمة الزراعية Weeding	التسميد Fertilization	الري Irrigation	التقوى والزراعة Seeding & Planting	تحضير الأرض للزراعة Land Preparation	المساحة (فدان) Area (Fed.)	العمليات المحافظات
Alexandria	21563	5000	16563	1368	1600	2000	1375	800	3720	1600	2800	1300	1093	الإسكندرية
Behera	20816	5000	15816	1306	1450	2880	1840	1000	2630	1260	2200	1250	6293	البحيرة
Kafr_El_Sheikh	24672	6000	18672	1542	1200	2720	1760	960	3930	2080	3000	1480	327	كفر الشيخ
Sharikia	21067	5000	16067	1327	1500	2400	1040	720	3640	1200	2980	1260	3428	الشرقية
Ismailia	19661	5000	14661	1211	1500	1750	1400	800	3350	1500	2000	1150	261	الإسماعيلية
Qalyoubia	20810	5000	15810	1305	1200	1920	1600	1140	3215	1470	2730	1230	432	القليوبية
Average Lower Egypt	21039	5028	16011	1322	1464	2595	1545	900	3096	1310	2518	1261	11834	متوسط الوجه البحري
Giza	23792	5000	18792	1552	2000	3600	1320	1050	4260	1260	2700	1050	1979	الجيزة
Fayoum	22429	5000	17429	1439	1000	3750	1300	1000	4590	700	2250	1400	1160	الفيوم
Average Middle Egypt	23288	5000	18288	1510	1630	3655	1313	1032	4382	1053	2534	1179	3139	متوسط مصر الوسطى
General Average	21510	5022	16488	1361	1499	2817	1496	928	3366	1256	2521	1244	14973	المتوسط العام

Table (20) Cont.

Average Cost of Production for Summer Squash, 2022

B - Distributed on Wages and Production Inputs

(L.E. / Fedden)

تابع جدول (٢٠)
متوسط تكاليف إنتاج الفان من محصول الكوسة الصيفى عام ٢٠٢٢
ب - موزعة إلى أجور ومستلزمات إنتاج
(جنيه / فدان)

Items Governorates	جملة التكاليف بدون الإيجار Total cost without rent	المصاريف العمومية Other Expenses	ثمن مبيدات Insecticides	ثمن سداد كيمائى Fertilizers	ثمن سداد بلى Manure	ثمن تقاوى Seeds Cost	أجور آلات Machinery	أجور عمال Wages Labor	المساحة (فدان) Area (Fed.)	التبؤد المحافظات
Alexandria	16563	1368	500	2520	1000	2400	4300	4475	1093	الإسكندرية
Behera	15816	1306	1300	1755	500	1800	3600	5555	6293	الجيزة
Kafr_El_Sheikh	18672	1542	1000	2370	1000	2400	4400	5960	327	كفر الشيخ
Sharquia	16067	1327	700	2780	500	2500	3280	4980	3428	الشرقية
Ismailia	14661	1211	800	2250	700	1600	3500	4600	261	الإسماعيلية
Qalyoubia	15810	1305	900	2175	650	2250	3400	5130	432	القليوبية
Average Lower Egypt	16011	1322	1018	2166	570	2087	3585	5263	11834	متوسط الوجه الجوى
Giza	18792	1552	900	2980	900	2250	3230	6980	1979	الجيزة
Fayoum	17429	1439	900	2750	1200	1750	2240	7150	1160	الفيوم
Average Middle Egypt	18288	1510	900	2895	1011	2065	2864	7043	3139	متوسط مصر الوسطى
General Average	16488	1361	994	2319	662	2082	3434	5636	14973	المتوسط العام

Table (21)

Average Cost of Production for Summer Cucumber, 2022

A - Distributed on Agricultural Operations

(L.E. / Fedden)

جدول (٢١)
متوسط تكاليف إنتاج الفدان من محصول الخيار الصيفى عام ٢٠٢٢
أ - موزعة على العمليات الزراعية
(جنيه / فدان)

Operations Governorates	جملته التكاليف بما فيها الإيجار Total cost with rent	الإيجار Rent	جملته التكاليف بدون الإيجار Total cost without rent	المصاريف العومية Other Expenses	نقل المحصول Transportation	الحصاد أو الجنى Harvesting	مقاومة الآفات Pest Control	الحفاة الزراعية Weeding	التسميد Fertilization	الري Irrigation	التقوى والزراعة Seeding & Planting	تحضير الأرض الزراعية Land Preparation	المساحة (فدان) Area (Fed.)	العمليات المحافظات
Behera	18941	5000	13941	1151	960	1600	1000	750	3830	1600	1800	1250	9636	الجيزة
Kafir_El_Sheikh	26743	6000	20743	1713	1000	3600	1440	1440	4250	2000	3600	1700	2744	كفر الشيخ
Dakahlia	19879	5000	14879	1229	1000	1600	960	780	4210	1600	2300	1200	2159	الدقهلية
Sharquia	20434	5000	15434	1274	900	1440	1040	1080	3640	1200	3600	1260	2063	الشرقية
Ismailia	20374	5000	15374	1269	1000	1600	1225	1000	4580	1200	2500	1000	332	الإسماعيلية
Average Lower Egypt	20535	5162	15373	1269	965	1905	1076	911	3938	1608	2388	1313	16934	متوسط الوجه البحري
Giza	22860	5000	17860	1475	1250	2500	1310	1050	6210	1215	1950	900	5853	الجيزة
Beni_Suef	23372	7000	16372	1352	1000	2080	960	780	5200	2000	1900	1100	759	بني سويف
Fayoum	18058	5000	13058	1078	1000	1550	1000	800	3930	800	1650	1250	1474	الفيوم
Menia	20740	5000	15740	1300	1000	1800	1000	800	3680	1800	3320	1040	2560	المنيا
Average Middle Egypt	21722	5143	16579	1369	1138	2170	1168	936	5214	1354	2234	996	10646	متوسط مصر الوسطى
Assuit	18407	5000	13407	1107	900	1120	860	960	3690	1450	2300	1020	104	أسيوط
Sohag	24887	7000	17887	1477	1200	1920	1030	900	4760	2100	3060	1440	296	سوهاج
Average Upper Egypt	23202	6480	16722	1381	1122	1712	986	915	4482	1931	2862	1331	400	متوسط مصر العليا
General Average	21024	5173	15851	1309	1033	2003	1110	920	4431	1516	2336	1193	27980	المتوسط العام

Table (21) Cont.

Average Cost of Production for Summer Cucumber, 2022

B - Distributed on Wages and Production Inputs

(L.E. / Fedden)

تابع جدول (٢١)
متوسط تكاليف إنتاج الفدان من محصول الخيار الصيفى عام ٢٠٢٢
ب - موزعة إلى أجور ومستلزمات إنتاج
(جنيه / فدان)

Items	جملته التكاليف بدون الإيجار Total cost without rent	المصاريف العمومية Other Expenses	ثمن مبيدات Insecticides	ثمن سماد كيميائى Fertilizers	ثمن سماد بلدى Manure	ثمن تقاوى Seeds Cost	أجور آلات Machinery	أجور عمال Wages Labor	المساحة (فدان) Area (Fed.)	البنود المحافظات
Behera	13941	1151	650	2880	650	1500	3110	4000	9636	الجيزة
Kafr_El_Sheikh	20743	1713	1000	2640	1000	3000	4050	7340	2744	كفر الشيخ
Dakahia	14879	1229	600	3310	600	2000	3400	3740	2159	الدقهلية
Sharquia	15434	1274	700	3200	-	3000	2080	5180	2063	الشرقية
Ismahia	15374	1269	700	2800	1300	2000	2450	4855	332	الإسماعيلية
Average Lower Egypt	15373	1269	708	2933	634	1999	3161	4669	16934	متوسط الوجه البحرى
Giza	17860	1475	700	3560	2200	1500	2750	5675	5853	الجيزة
Beni Suef	16372	1352	600	4100	900	1600	3450	4370	759	بنى سويف
Fayoum	13058	1078	600	2880	750	1350	1800	4600	1474	الفيوم
Menia	15740	1300	600	3200	-	3000	2920	4720	2560	المنيا
Average Middle Egypt	16579	1369	655	3418	1378	1847	2709	5203	10646	متوسط مصر الوسطى
Assuit	13407	1107	600	2640	850	2000	2270	3940	104	أسيوط
Suhag	17887	1477	650	3400	1000	2700	4100	4560	296	سوهاج
Average Upper Egypt	16722	1381	637	3202	961	2518	3624	4399	400	متوسط مصر العليا
General Average	15851	1309	687	3121	922	1949	2995	4868	27980	المتوسط العام

Table (22)

Average Cost of Production for Summer Eggplant Crop, 2022

A - Distributed on Agricultural Operations

(L.E. / Fedden)

(جنيه / فدان)

Operations Governorates	جملته التكاليف بماد فيها الإيجار Total cost with rent	الإيجار Rent	جملته التكاليف بدون الإيجار Total cost without rent	المصاريف العمومية Other Expenses	نقل المحصول Transportation	الحصاد أو الجنى Harvesting	مقاومة الآفات Pest Control	التخنيّة الزراعيّة Weeding	التسميد Fertilization	الري Irrigation	التقويّة والزراعيّة Seeding & Planting	تحضير الأرض للزراعيّة Land Preparation	المساحة (فدان) Area (Fed.)	العلاجات المحافظات
Alexandria	19966	5000	14966	1236	800	1600	850	600	4170	1610	2600	1500	5987	الإسكندرية
Behera	21802	5000	16802	1387	1050	3000	1400	1000	4055	1260	2500	1150	23337	الجيزة
Kafr_El_Sheikh	24873	6000	18873	1558	1020	2160	1660	1200	4895	2080	2700	1600	2394	كفر الشيخ
Dakahlia	26282	7000	19282	1592	1200	2560	1500	1340	4750	1440	3600	1300	3878	الدقهلية
Sharkia	23988	5000	18988	1568	1600	3600	1450	900	4300	1320	2750	1500	14436	الشرقية
Ismailia	23639	5000	18639	1539	1500	3000	1400	800	4150	1200	3900	1150	3260	الإسماعيلية
Qalyoubia	24119	5000	19119	1579	1200	2400	1380	900	4950	1280	4200	1230	2937	القليوبية
Average Lower Egypt	22836	5181	17655	1458	1208	2907	1371	947	4266	1358	2829	1311	56229	متوسط الوجه الجوى
Giza	28435	5000	23435	1935	3600	3600	1610	1300	5520	1320	3200	1350	6819	الجيزة
Fayoum	20950	4000	16950	1400	900	1600	1100	960	5430	800	3360	1400	2500	الفيوم
Menia	23680	4000	19680	1625	1000	3300	895	900	5240	1680	4000	1040	4879	المنيا
Average Middle Egypt	25483	4480	21003	1734	2231	3145	1275	1103	5408	1352	3503	1252	14198	متوسط مصر الوسطى
Assut	24858	4000	20858	1722	1600	3200	1420	960	4800	1936	4100	1120	819	أسيوط
Suhag	23587	4000	19587	1617	1200	2880	1000	1200	4660	1600	4200	1230	975	سوهاج
Aswan	22214	4000	18214	1504	2160	2880	1000	960	4640	960	2880	1230	700	أسوان
Average Upper Egypt	23619	4000	19619	1620	1601	2985	1138	1054	4700	1530	3797	1194	2494	متوسط مصر العليا
General Average	23378	5004	18374	1517	1420	2956	1345	981	4503	1363	2994	1295	72921	المتوسط العام

Table (22) Cont.

Average Cost of Production for Summer Eggplant, 2022

B - Distributed on Wages and Production Inputs

(L.E. / Fedden)

تابع جدول (٢٢)
متوسط تكاليف إنتاج الفدان من محصول البانجان الصيفى عام ٢٠٢٢
ب - موزعة إلى أجور ومستلزمات إنتاج
(جنيه / فدان)

Items Governorates	جملته التكاليف بدون الإيجار Total cost without rent	المصاريف العمومية Other Expenses	ثمن مبيدات Insecticides	ثمن سماد كيميائى Fertilizers	ثمن سماد بلدى Manure	ثمن تقاوى Seeds Cost	أجور آلات Machinery	أجور عمال Wages Labor	المساحة (فدان) Area (Fed.)	البنود المحافظات
Alexandria	14966	1236	600	2970	1000	2000	3160	4000	5987	الإسكندرية
Behera	16802	1387	1000	2930	750	2000	2835	5900	23337	الجيزة
Kafr_El_Sheikh	18873	1558	1000	3335	1000	2100	3920	5960	2394	كفر الشيخ
Dakahlia	19282	1592	900	3450	1000	3200	3240	5900	3878	الدقهلية
Sharкия	18988	1568	1000	3200	500	2000	3420	7300	14436	الشرقية
Ismailia	18639	1539	800	3000	700	3500	3500	5600	3260	الإسماعيلية
Qalyoubia	19119	1579	900	3690	900	3600	3050	5400	2937	القليوبية
Average Lower Egypt	17655	1458	934	3100	745	2258	3144	6016	56229	متوسط الوجه البحرى
Giza	23435	1935	1000	3720	1500	2400	5280	7600	6819	الجيزة
Fayoum	16950	1400	720	3950	1000	2800	2100	4980	2500	الفيوم
Menia	19680	1625	500	4000	1000	3600	3120	5835	4879	المنيا
Average Middle Egypt	21003	1734	779	3857	1240	2883	3978	6532	14198	متوسط مصر الوسطى
Assuit	20858	1722	800	3400	1000	3600	3350	6986	819	أسيوط
Suhag	19587	1617	600	3400	900	3600	3350	6120	975	سوهاج
Aswan	18214	1504	600	3400	1000	2400	2150	7160	700	أسوان
Average Upper Egypt	19619	1620	666	3400	961	3263	3013	6696	2494	متوسط مصر العليا
General Average	18374	1517	894	3258	849	2414	3302	6140	72921	المتوسط العام

Table (23)

Average Cost of Production for Summer Pepper Crop, 2022

A - Distributed on Agricultural Operations

(L.E. / Fedden)

جدول (٢٣)

متوسط تكاليف إنتاج الفدان من محصول الفلفل الصيفي عام ٢٠٢٢

أ - موزعة على العمليات الزراعية

(جنيه / فدان)

Operations Governorates	جملته التكاليف بما فيها الإيجار	الإيجار	جملته التكاليف بدون الإيجار	المصاريف المعمومية Other	نقل المحصول Transportation	الحصاد أو الجني Harvesting	مقاومة الآفات Pest Control	الخدمة الزراعية Weeding	التسميد Fertilization	الري Irrigation	التقوى والتزراعة Seeding & Planting	تحضير الأرض للزراعة Land Preparation	المساحة (فدان) Area (Fed.)	العمليات المحافظات
	Total cost with rent	Rent	Total cost without rent	Expenses	Transportation	Harvesting	Pest Control	Weeding	Fertilization	Irrigation	Seeding & Planting	Land Preparation	Area (Fed.)	المحافظات
Alexandria	23778	6000	17778	1468	1120	2250	1070	1560	3620	1770	3620	1300	8822	الإسكندرية
Behera	27566	8000	19566	1616	1600	3200	1520	1200	3970	1560	3600	1300	18063	الجيزة
Kafr_El_Sheikh	25048	8000	17048	1408	1250	2200	1300	1200	3540	1400	3300	1450	2052	كفر الشيخ
Dakahlia	24710	8000	16710	1380	1200	1920	1220	1200	3490	1400	3500	1400	1133	الدقهلية
Sharquia	23655	7000	16655	1375	1280	1920	1200	1300	3540	1680	3100	1260	11961	الشرقية
Ismailia	24173	7000	17173	1418	1200	1800	1350	1100	3255	2000	3900	1150	3518	الإسماعيلية
Average Lower Egypt	25359	7273	18086	1493	1367	2495	1318	1288	3703	1655	3480	1287	45549	متوسط الوجه البحري
Giza	25593	8000	17593	1453	1600	2400	1030	1350	3860	1500	3250	1150	6823	الجيزة
Beni_Shef	22163	6500	15663	1293	1150	1800	1220	1380	3270	1600	2800	1150	6600	بنى سويف
Fayoum	21306	5000	16306	1346	1480	2000	1120	1200	3760	1200	2900	1300	1974	الفيوم
Menia	24121	8000	16121	1331	1070	1710	1110	1160	3270	1760	3320	1390	9789	المنيا
Average Middle Egypt	23786	7372	16414	1355	1267	1943	1118	1272	3468	1604	3132	1255	25186	متوسط مصر الوسطى
Assuit	25179	8000	17179	1418	1000	1500	1050	1260	3595	2336	3900	1120	2276	أسيوط
Qena	24296	8000	16296	1346	1000	1670	1050	1200	3530	1350	3800	1350	923	قنا
Aswan	21533	6000	15533	1283	1480	1800	1100	1440	3020	1200	2980	1230	354	أسوان
Average Upper Egypt	24587	7801	16786	1386	1048	1574	1055	1262	3521	1967	3782	1191	3553	متوسط مصر العليا
General Average	24789	7332	17457	1441	1318	2264	1238	1282	3614	1652	3376	1272	74288	المتوسط العام

Table (23) Cont.

Average Cost of Production for Summer Pepper, 2022

B - Distributed on Wages and Production Inputs

(L.E. / Fedden)

Items	جملة التكاليف بدون الإيجار Total cost without rent	المصاريف العمومية Other Expenses	ثمن مبيدات Insecticides	ثمن سماد كيميائي Fertilizers	ثمن سماد بولي Manure	ثمن تقوى Seeds Cost	أجور آلات Machinery	أجور عمل Wages Labor	المساحة (فدان) Area (Fed.)	البنود المحافظات
Alexandria	17778	1468	640	2250	850	3000	2700	6870	8822	الإسكندرية
Behera	19566	1616	1020	2850	750	3000	3230	7100	18063	الجيزة
Kafr_ElSheikh	17048	1408	850	2490	600	2700	2700	6300	2052	كفر الشيخ
Dakahlia	16710	1380	700	2490	600	3000	2700	5840	1133	الدقهلية
Sharkia	16655	1375	680	2440	500	2500	3060	6100	11961	الشرقية
Ismailia	17173	1418	700	2355	600	3500	3350	5250	3518	الإسماعيلية
Average Lower Egypt	18086	1493	817	2563	681	2894	3055	6583	45549	متوسط الوجه البحري
Giza	17593	1453	600	2560	1000	2800	3055	6125	6823	الجيزة
Beni Suef	15663	1293	700	2370	600	2500	2900	5300	6600	بني سويف
Fayoum	16306	1346	600	2660	900	2500	2200	6100	1974	الفيوم
Menia	16121	1331	650	2220	750	3000	3140	5030	9789	المنيا
Average Middle Egypt	16414	1355	646	2386	790	2776	2980	5481	25186	متوسط مصر الوسطى
Assuit	17179	1418	650	2695	600	3500	3056	5260	2276	أسيوط
Qena	16296	1346	600	2480	600	3400	2400	5470	923	قنا
Aswan	15533	1283	700	2280	500	2500	2350	5920	354	أسوان
Average Upper Egypt	16786	1386	642	2598	590	3375	2815	5380	3553	متوسط مصر العليا
General Average	17457	1441	750	2505	714	2877	3018	6152	74288	المتوسط العام

تابع جدول (٢٣)
متوسط تكاليف إنتاج الفدان من محصول الفلفل الصيفي عام ٢٠٢٢
ب - موزعة إلى أجور ومستلزمات إنتاج
(جنيه / فدان)

Table (24)

جدول (٢٤)

Average Cost of Production for Summer Okra Crop, 2022

متوسط تكاليف إنتاج الفدان من محصول البامية الصيفية عام ٢٠٢٢

A - Distributed on Agricultural Operations

أ - موزعة على العمليات الزراعية

(L.E. / Fedden)

(جنيه / فدان)

Operations Governorates	جدة التكاليف بما فيها الإيجار Total cost with rent	الإيجار Rent	جدة التكاليف بدون الإيجار Total cost without rent	المصاريف العامة Other Expenses	نقل المحصول Transportation	الحصاد أو الجني Harvesting	مقاومة الإفات Pest Control	الخدمة الزراعية Weeding	التسميد Fertilization	الري Irrigation	التقوى والزراعة Seeding & Planting	تحضير الأرض للزراعة Land Preparation	المساحة (فدان) Area (Fed.)	العمليات المحافظات
Behera	18621	4500	14121	1166	1250	1800	1325	1200	3650	1280	1300	1150	3153	الجيزة
Sharika	17873	5000	12873	1063	1000	1750	750	1280	3000	1350	1600	1080	4985	الشرقية
Average Lower Egypt	18162	4806	13356	1103	1097	1769	973	1249	3251	1323	1484	1107	8138	متوسط الوجه البحري
Giza	19565	4000	15565	1285	1750	2400	1110	1350	3470	1350	1800	1050	7276	الجيزة
Beni Suef	19453	5000	14453	1193	1200	2400	1000	1200	3320	1500	1490	1150	1007	بني سويف
Fayoum	17827	4000	13827	1142	1600	2000	1100	1200	3060	1000	1425	1300	1125	الفيوم
Average Middle Egypt	19345	4107	15238	1258	1673	2352	1097	1316	3405	1324	1722	1091	9408	متوسط مصر الوسطى
Suhag	18429	4000	14429	1191	1600	2188	880	1200	2750	2000	1500	1120	942	سوهاج
Qena	19235	5000	14235	1175	1500	2160	980	1440	2790	1600	1480	1110	881	قنا
Aswan	19339	5000	14339	1184	1200	2880	950	1440	2755	1200	1500	1230	852	أسوان
Average Upper Egypt	18985	4648	14337	1184	1440	2399	935	1355	2765	1613	1493	1152	2675	متوسط مصر العليا
General Average	18822	4460	14362	1186	1411	2124	1026	1294	3258	1362	1596	1105	20221	المتوسط العام

Table (24) Cont.

Average Cost of Production for Summer Okra, 2022

B - Distributed on Wages and Production Inputs

(L.E. / Fedden)

(جنيه / فدان)

Items Governorates	جملة التكاليف بدون الإيجار Total cost without rent	المصاريف العمومية Other Expenses	ثمن مبيدات Insecticides	ثمن سماد كيميائي Fertilizers	ثمن سماد بلدي Manure	ثمن تقاوي Seeds Cost	أجور آلات Machinery	أجور عمال Wages Labor	المساحة (فدان) Area (Fed.)	التوزيع	
										المحافظات	البيوت
Behera	14121	1166	750	2575	500	900	3130	5100	3153	الجيزة	
Sharikia	12873	1063	500	1980	500	1000	2430	5400	4985	الشرقية	
Average Lower Egypt	13356	1103	597	2210	500	961	2701	5284	8138	متوسط الوجه البحري	
Giza	15565	1285	600	2120	900	1200	3160	6300	7276	الجيزة	
Beni Suef	14453	1193	650	2120	900	990	3150	5450	1007	بني سويف	
Fayoum	13827	1142	650	1960	900	925	2900	5350	1125	الفيوم	
Average Middle Egypt	15238	1258	611	2101	900	1145	3128	6095	9408	متوسط مصر الوسطى	
Suhag	14429	1191	520	1850	600	1000	3220	6048	942	سوهاج	
Qena	14235	1175	600	1850	700	1000	3450	5460	881	قنا	
Aswan	14339	1184	550	1795	600	900	2150	7160	852	أسوان	
Average Upper Egypt	14337	1184	556	1832	633	968	2955	6209	2675	متوسط مصر العليا	
General Average	14362	1186	598	2109	704	1048	2933	5784	20221	المتوسط العام	

تابع جدول (٢٤)
متوسط تكاليف إنتاج الفدان من محصول البامية الصيفي عام ٢٠٢٢
ب - موزعة إلى أجور ومستلزمات إنتاج

Table (25)

Average Cost of Production for Summer Cantaloupe Crop, 2022

A - Distributed on Agricultural Operations

(L.E. / Fedden)

جدول (٢٥)
متوسط تكاليف إنتاج الفدان من محصول الكنتالوب الصيفي عام ٢٠٢٢
أ - موزعة على العمليات الزراعية
(جنيه / فدان)

Operations Governorates	جولة التكاليف بما فيها الإيجار Total cost with rent	الإيجار Rent	جولة التكاليف بدون الإيجار Total cost without rent	المصاريف العامة Other Expenses	نقل المحصول Transportation	الحصاد أو الجني Harvesting	مقاومة الآفات Pest Control	الخدمة الزراعية Weeding	التسميد Fertilization	الري Irrigation	التقوى والزراعة Seeding & Planting	تحضير الأرض للزراعة Land Preparation	المساحة (فدان) Area (Fed.)	العمليات المحافظات
Behera	21405	5000	16405	1355	1350	2350	1125	1500	3900	1750	1575	1500	3866	الجيزة
Kafr_El_Sheikh	21415	5000	16415	1355	1100	2000	1600	1300	4460	1600	1800	1200	1046	كفر الشيخ
Sharquia	19590	5000	14590	1205	1200	2400	1065	1100	3220	1100	1950	1350	5588	الشرقية
Ismailia	18335	3500	14835	1225	1100	2500	1100	1200	3060	2000	1500	1150	685	الإسماعيلية
Average Lower Egypt	20311	4908	15403	1272	1236	2351	1138	1263	3561	1427	1779	1376	11185	متوسط الوجه البحري
General Average	20311	4908	15403	1272	1236	2351	1138	1263	3561	1427	1779	1376	11185	المتوسط العام

Table (25) Cont.

Average Cost of Production for Summer Cantaloupe, 2022

B - Distributed on Wages and Production Inputs

(L.E. / Fedden)

تابع جدول (٢٥)
متوسط تكاليف إنتاج الفان من محصول الكنتالوب الصيفي عام ٢٠٢٢
ب - موزعة إلى أجور ومستلزمات إنتاج
(جنيه / فان)

Items / Governorates	جملته التكاليف بدون الإيجار Total cost without rent	المصاريف العمومية Other Expenses	ثمن مبيدات Insecticides	ثمن سماد كيميائي Fertilizers	ثمن سماد بلدي Manure	ثمن تقاوي Seeds Cost	أجور آلات Machinery	أجور عمال Wages Labor	المساحة (فان) Area (Fed.)	النبود المحافظات
Behera	16405	1355	600	2400	900	1125	2950	7075	3866	الجيزة
Kafr_El Sheikh	16415	1355	900	3285	800	1200	3075	5800	1046	كفر الشيخ
Sharkia	14590	1205	550	2320	600	1500	2340	6075	5588	الشرقية
Ismailia	14835	1225	600	1560	1300	1250	3150	5750	685	الإسماعيلية
Average Lower Egypt	15403	1272	603	2392	765	1327	2669	6375	11185	متوسط الوجه البحري
General Average	15403	1272	603	2392	765	1327	2669	6375	11185	المتوسط العام

Table (26)

Average Cost of Production for Summer Water-Melon Crop, 2022

A - Distributed on Agricultural Operations

(L.E. / Fedden)

جدول (٢٦)
متوسط تكاليف إنتاج الفدان من محصول البطيخ الصيفي عام ٢٠٢٢
أ - موزعة على العمليات الزراعية
(جنيه / فدان)

Operations / Governorates	جدة التكاليف بما فيها الإيجار Total cost with rent	الإيجار Rent	جدة التكاليف بدون الإيجار Total cost without rent	المصاريف الأخرى Other Expenses	نقل المحصول Transportation	الحصاد أو الحش Harvesting	مقاومة الآفات Pest Control	الخدمة الزراعية Weeding	التسميد Fertilization	الري Irrigation	التقوى والزراعة و Seeding & Planting	تحضير الأرض للزراعة Land Preparation	المساحة (فدان) Area (Fed.)	العمليات / المحافظات
Alexandria	18982	4000	14982	1237	1550	1800	1375	1350	3620	1400	1350	1300	1048	الإسمكينية
Kafr_El_Sheikh	23004	6000	17004	1404	1680	1800	2060	1320	3460	1080	2100	2100	724	كفر الشيخ
Dakahlia	24069	7000	17069	1409	1400	2000	1060	1100	3200	1200	1700	4000	14645	الدقهلية
Sharhka	24642	7000	17642	1457	1400	2000	1040	1100	3595	1350	1700	4000	4004	الشرقية
Ismailia	17603	4000	13603	1123	1200	1500	1600	850	3480	1500	1100	1250	2992	الإسماعيلية
Average Lower Egypt	23080	6451	16629	1373	1390	1921	1171	1086	3330	1269	1620	3469	23413	متوسط الوجه البحري
Beni Suef	19682	5000	14682	1212	1500	2500	1100	1200	3320	1500	1200	1150	160	بني سويف
Average Middle Egypt	19682	5000	14682	1212	1500	2500	1100	1200	3320	1500	1200	1150	160	متوسط مصر الوسطى
General Average	23058	6442	16616	1372	1391	1925	1170	1087	3330	1271	1617	3453	23573	المتوسط العام

Table (26) Cont.

Average Cost of Production for Summer Water-Melon, 2022

B - Distributed on Wages and Production Inputs

(L.E. / Fedden)

تابع جدول (٢٦)
متوسط تكاليف إنتاج الفدان من محصول البطيخ الصيفي عام ٢٠٢٢
ب - موزعة إلى أجور ومستلزمات إنتاج
(جنيه / فدان)

Items / المحافظات	جَمْعَةُ التكاليف بدون الإيجار Total of cost without rent	المصاريف الأخرى Other Expenses	مُضَمِّمَات Insecticides	مُضَمِّمَات تسميد Fertilizers	مُضَمِّمَات سماد بدي Manure	مُضَمِّمَات تكاليف البذور Seeds Cost	أجور آلات Machinery	أجور عمال Labor Wages	المساحة (فدان) Area (Fed.)	البيوت المحافظات
Alexandria	14982	1237	700	2120	1000	800	3100	6025	1048	الإسكندرية
Karf_El Sheikh	17004	1404	1500	2380	600	1500	2900	6720	724	كفر الشيخ
Dakahia	17069	1409	600	2100	600	1100	6000	5260	14645	الدقهلية
Sharquia	17642	1457	600	2295	600	700	6150	5840	4004	الشرقية
Ismailia	13603	1123	850	2380	800	600	3050	4800	2992	الأسماعيلية
Average Lower Egypt	16629	1373	664	2179	643	967	5423	5380	23413	متوسط الوجه البحري
Beni Suef	14682	1212	700	2320	800	700	2950	6000	160	بني سويف
Average Middle Egypt	14682	1212	700	2320	800	700	2950	6000	160	متوسط مصر الوسطى
General Average	16616	1372	664	2180	645	965	5406	5384	23573	المتوسط العام

Table (27)

Average Cost of Production for Nili Cabbage Crop, 2022

A - Distributed on Agricultural Operations

(L.E. / Fedden)

العمليات Governorates	جدة التكاليف بما فيها الإيجار Total cost with rent	الإيجار Rent	جدة التكاليف بدون الإيجار Total cost without rent	المصاريف العمومية Other Expenses	نقل المحصول Transportation	الحصاد أو الجني Harvesting	مقاومة الآفات Pest Control	الخدمة الزراعية Weeding	التسميد Fertilization	الري Irrigation	التقوى والزراعة & Seeding Planting	تحضير الأرض للزراعة Land Preparation	المساحة (فدان) Area (Fed.)	العمليات المحافظات
Alexandria	28950	8000	20950	1730	1200	2250	2300	1300	6560	1450	3160	1000	244	الإسكندرية
Gharbia	24410	6000	18410	1520	1000	1760	1940	1000	6120	1200	2820	1050	381	الغربية
Menoufia	26329	6000	20329	1679	1200	2240	2260	1240	5480	1200	3800	1230	1097	المنوفية
Qalyoubia	27011	7500	19511	1611	1160	2520	1560	1200	5790	1320	3120	1230	54	القليوبية
Average Lower Egypt	26297	6320	19977	1650	1156	2147	2175	1195	5775	1238	3481	1160	1776	متوسط الوجه الحرى
Giza	27305	7500	19805	1635	1100	1600	1030	1050	7610	820	3810	1150	315	الجيزة
Fayoum	24816	5000	19816	1636	1200	2000	1800	1200	5980	1000	3800	1200	806	الفيوم
Average Middle Egypt	25515	5702	19813	1636	1172	1887	1584	1158	6438	949	3803	1186	1121	متوسط مصر الوسطى
General Average	25995	6081	19914	1644	1162	2046	1946	1181	6032	1127	3606	1170	2897	المتوسط العام

جدول (٢٧)

متوسط تكاليف إنتاج أنتاج الفدان من محصول الكرنب النيلى عام ٢٠٢٢ أ - موزعة على العمليات الزراعية

(جنيه / فدان)

Table (27) Cont.

Average Cost of Production for Nili Cabbage Crop, 2022

B - Distributed on Wages and Production Inputs

(L.E. / Fedden)

تابع جدول (٢٧)
متوسط تكاليف إنتاج الفدان من محصول الكرنب النيلى عام ٢٠٢٢
ب - موزعة إلى أجور ومستلزمات إنتاج
(جنيه / فدان)

Items / Governorates	جُملة التكاليف بدون الإيجار without rent Total cost	المصاريف العمومية Other Expenses	ثمن مبيدات Insecticides	ثمن سجاد كىماوى Fertilizers	ثمن سجاد بلدى Manure	ثمن تقاوى Seeds Cost	أجور آلات Machinery	أجور عمل Wages Labor	المساحة (فدان) Area (Fed.)	النود المحافظات
Alexandria	20950	1730	1500	5060	1500	2560	3750	4850	244	الإسكندرية
Gharbia	18410	1520	1200	4560	1200	2200	2800	4930	381	الغربية
Menoufia	20329	1679	1300	3930	1000	3000	2060	7360	1097	المنوفية
Qalyoubia	19511	1611	1000	4280	1000	2640	2980	6000	54	القليوبية
Average Lower Egypt	19977	1650	1296	4231	1111	2757	2479	6453	1776	متوسط الوجه البحرى
Giza	19805	1635	600	5960	1200	3060	1650	5700	315	الجيزة
Fayoum	19816	1636	1200	4580	800	3000	2100	6500	806	الفيوم
Average Middle Egypt	19813	1636	1031	4968	912	3017	1974	6275	1121	متوسط مصر الوسطى
General Average	19914	1644	1194	4516	1034	2858	2284	6384	2897	المتوسط العام

الفصل الثالث

**متوسط تكاليف إنتاج الفدان
لمحاصيل الخضار الصيفية والنيلية**

Section (3)

**Average Production Cost per Fedden
for Summer & Nili Vegetable Crops**

الفصل الأول

متوسط تكاليف إنشاء الفدان
لأهم محاصيل الفاكهة

Section (1)

Average Production Cost of
establishment for Major Fruit Crops

Table (28)
Average Cost of Establishment for
Citrus (Inside & Outside the Valley) 2022
(L.E. / Fed.)

جدول (٢٨)
متوسط تكاليف إنشاء الفدان من
الموايح (داخل وخارج الوادي) عام ٢٠٢٢
(جنيه / فدان)

Production Inputs		خارج الوادي Outside the valley	داخل الوادي Inside the valley	بنود التكاليف	
Agricultural Operations	Land Preparation	1600	1400	تحضير الأرض للزراعة	التكاليف موزعة على العمليات الزراعية
	Seeding & Planting	5340	5180	التقاوى والشتلات	
	Irrigation	4350	2880	الرى	
	Maintenace of Irrigation net	600	450	صيانة شبكات الرى	
	Fertilization	8430	7270	التسميد والكبرتة	
	Weeding	11340	11250	الخدمة	
	Pest Control	3920	2340	المكافحة	
	Depreciation	750	650	مهمات مستهلكة	
	Irrigation net	7500	7000	شبكات رى	
	Gazwrina	-	-	جازورينا	
General Expenses :-				مصاريف عمومية :-	
	Managmental Expenses 1% (Include Rent)	508	474	مصاريف إدارية ١% (بما فيها إيجار الأرض)	
	Annual Consumptive10%(Without Rent)	4383	3842	استهلاك سنوى ١٠% (بدون إيجار الأرض)	
Sub Total Without Rent		48721	42736	جملة التكاليف بدون إيجار	
Rent		7000	9000	الإيجار	
Total Cost		55721	51736	إجمالى التكاليف	
Wages & Production Inputs	Labor Wages	16520	16250	أجور عمال	التكاليف موزعة إلى أجور ومستلزمات إنتاج
	Machinery	5450	3240	أجور آلات	
	The Value of Transplants	3740	3400	قيمة الشتلات	
	The Value of Fertilizers Chemical	4825	3980	قيمة الأسمدة الكيماوية	
	The Value of Fertilizers Manure	2625	2000	قيمة الأسمدة البلدية	
	The value of insecticides	2420	1900	قيمة المبيدات	
	Depreciation	750	650	مهمات مستهلكة	
	Irrigation net	7500	7000	شبكات رى	
	Gazwrina	-	-	جازورينا	
	General Expenses :-				
	Managmental Expenses 1% (Include Rent)	508	474	مصاريف إدارية ١% (بما فيها إيجار الأرض)	
	Annual Consumptive10%(Without Rent)	4383	3842	استهلاك سنوى ١٠% (بدون إيجار الأرض)	
Sub Total Without Rent		48721	42736	جملة التكاليف بدون إيجار	
Rent		7000	9000	الإيجار	
Total Cost		55721	51736	إجمالى التكاليف	

Table (29)

Average Cost of Establishment for
Fig (Inside & Outside the Valley)2022

(L.E. / Fed.)

جدول (٢٩)

متوسط تكاليف إنشاء الفدان من
التين (داخل وخارج الوادي) عام ٢٠٢٢
(جنيه / فدان)

Production Inputs		خارج الوادي Outside the valley	داخل الوادي Inside the valley	بنود التكاليف			
Agricultural Operations	Land Preparation	1700	1300	تحضير الأرض للزراعة	التكاليف موزعة على العمليات الزراعية		
	Seeding & Planting	6620	5770	التقاوى والشتلات			
	Irrigation	3600	2760	الرى			
	Maintenace of Irrigation net	450	450	صيانة شبكات الرى			
	Fertilization	8485	7330	التسميد والكبرتة			
	Weeding	10800	10590	الخدمة			
	Pest Control	3050	2650	المكافحة			
	Depreciation	700	700	مهمات مستهلكة			
	Irrigation net	8000	8000	شبكات رى			
	General Expenses :-					مصاريف عمومية :-	
Managmental Expenses 1% (Include Rent)		504	404	مصاريف إدارية ١% (بما فيها إيجار الأرض)			
Annual Consumptive 10% (Without Rent)		4341	3955	استهلاك سنوى ١٠% (بدون إيجار الأرض)			
Sub Total Without Rent		48250	43909	جملة التكاليف بدون إيجار			
Rent		7000	8000	الإيجار			
Total Cost		55250	51909	إجمالى التكاليف			
Wages & Production Inputs	Labor Wages	16500	15390	أجور عمال	التكاليف موزعة إلى أجور ومستلزمات إنتاج		
	Machinery	6250	4870	أجور آلات			
	The Value of Transplants	3570	3400	قيمة الشتلات			
	The Value of Fertilizers Chemical	4035	3490	قيمة الأسمدة الكيماوية			
	The Value of Fertilizers Manure	2500	2250	قيمة الأسمدة البلدية			
	The value of insecticides	1850	1450	قيمة المبيدات			
	Depreciation	700	700	مهمات مستهلكة			
	Irrigation net	8000	8000	شبكات رى			
	General Expenses :-					مصاريف عمومية :-	
	Managmental Expenses 1% (Include Rent)		504	404		مصاريف إدارية ١% (بما فيها إيجار الأرض)	
Annual Consumptive 10% (Without Rent)		4341	3955	استهلاك سنوى ١٠% (بدون إيجار الأرض)			
Sub Total Without Rent		48250	43909	جملة التكاليف بدون إيجار			
Rent		7000	8000	الإيجار			
Total Cost		55250	51909	إجمالى التكاليف			

Table (30)

Average Cost of Establishment for
bananas (Inside & Outside the Valley) 2022

(L.E. / Fed.)

جدول (٣٠)

متوسط تكاليف إنشاء الفدان من
الموز (داخل وخارج الوادي) عام ٢٠٢٢
(جنيه / فدان)

Production Inputs		خارج الوادي Outside the valley	داخل الوادي Inside the valley	بنود التكاليف	
Agricultural Operations	Land Preparation	1500	1400	تحضير الأرض للزراعة	التكاليف موزعة على العمليات الزراعية
	Seeding & Planting	14100	14320	التقاوى والشتلات	
	Irrigation	5100	4600	الرى	
	Maintenace of Irrigation net	1200	1200	صيانة شبكات الرى	
	Fertilization	14980	13300	التسميد والكبرتة	
	Weeding	12900	13110	الخدمة	
	Pest Control	5000	4240	المكافحة	
	Depreciation	1700	1700	مهمات مستهلكة	
	Irrigation net	9000	9000	شبكات رى	
	General Expenses :-			مصاريف عمومية :-	
Managmental Expenses 1% (Include Rent)	745	749	مصاريف إدارية ١% (بما فيها إيجار الأرض)		
Annual Consumptive 10% (Without Rent)	6548	6287	استهلاك سنوى ١٠% (بدون إيجار الأرض)		
Sub Total Without Rent	72773	69906	جملة التكاليف بدون إيجار		
Rent	10000	12000	الإيجار		
Total Cost	82773	81906	إجمالى التكاليف		
Wages & Production Inputs	Labor Wages	21810	23010	أجور عمال	التكاليف موزعة إلى أجور ومستلزمات إنتاج
	Machinery	6400	6020	أجور آلات	
	The Value of Transplants	11200	11200	قيمة الشتلات	
	The Value of Fertilizers Chemical	8970	7170	قيمة الأسمدة الكيماوية	
	The Value of Fertilizers Manure	3400	2550	قيمة الأسمدة البلدية	
	The value of insecticides	3000	2220	قيمة المبيدات	
	Depreciation	1700	1700	مهمات مستهلكة	
	Irrigation net	9000	9000	شبكات رى	
	General Expenses :-			مصاريف عمومية :-	
	Managmental Expenses 1% (Include Rent)	745	749	مصاريف إدارية ١% (بما فيها إيجار الأرض)	
Annual Consumptive 10% (Without Rent)	6548	6287	استهلاك سنوى ١٠% (بدون إيجار الأرض)		
Sub Total Without Rent	72773	69906	جملة التكاليف بدون إيجار		
Rent	10000	12000	الإيجار		
Total Cost	82773	81906	إجمالى التكاليف		

Table (31)
Average Cost of Establishment for
Plum (Inside & Outside the Valley) 2022
(L.E. / Fed.)

جدول (٣١)
متوسط تكاليف إنشاء الفدان من
البرقوق (داخل وخارج الوادي) عام ٢٠٢٢
(جنيه / فدان)

Production Inputs		خارج الوادي Outside the valley	داخل الوادي Inside the valley	بنود التكاليف	
Agricultural Operations	Land Preparation	1500	1500	تحضير الأرض للزراعة	التكاليف موزعة على العمليات الزراعية
	Seeding & Planting	5210	5520	التقاوى والشتلات	
	Irrigation	3600	3240	الرى	
	Maintenace of Irrigation net	600	450	صيانة شبكات الرى	
	Fertilization	6050	5940	التسميد والكبرتة	
	Weeding	11100	10350	الخدمة	
	Pest Control	3700	2250	المكافحة	
	Depreciation	1700	1700	مهمات مستهلكة	
	Irrigation net	8000	8000	شبكات رى	
	Gazwrina	-	-	جازورينا	
General Expenses :-				مصاريف عمومية :-	
Managmental Expenses 1% (Include Rent)		505	490	مصاريف إدارية ١% (بما فيها إيجار الأرض)	
Annual Consumptive 10% (Without Rent)		4146	3895	استهلاك سنوى ١٠% (بدون إيجار الأرض)	
Sub Total Without Rent		46111	43335	جملة التكاليف بدون إيجار	
Rent		9000	10000	الإيجار	
Total Cost		55111	53335	إجمالى التكاليف	
Wages & Production Inputs	Labor Wages	16750	15870	أجور عمال	التكاليف موزعة إلى أجور ومستلزمات إنتاج
	Machinery	4150	4300	أجور آلات	
	The Value of Transplants	3360	3240	قيمة الشتلات	
	The Value of Fertilizers Chemical	3300	2940	قيمة الأسمدة الكيماوية	
	The Value of Fertilizers Manure	1500	1500	قيمة الأسمدة البلدية	
	The value of insecticides	2700	1400	قيمة المبيدات	
	Depreciation	1700	1700	مهمات مستهلكة	
	Irrigation net	8000	8000	شبكات رى	
	Gazwrina	-	-	جازورينا	
	General Expenses :-				
Managmental Expenses 1% (Include Rent)		505	490	مصاريف إدارية ١% (بما فيها إيجار الأرض)	
Annual Consumptive 10% (Without Rent)		4146	3895	استهلاك سنوى ١٠% (بدون إيجار الأرض)	
Sub Total Without Rent		46111	43335	جملة التكاليف بدون إيجار	
Rent		9000	10000	الإيجار	
Total Cost		55111	53335	إجمالى التكاليف	

Table (32)

Average Cost of Establishment for
Pear (Inside & Outside the Valley) 2022

(L.E. / Fed.)

جدول (٣٢)

متوسط تكاليف إنشاء الفدان من

الكمثرى (داخل وخارج الوادي) عام ٢٠٢٢

(جنيه / فدان)

Production Inputs		خارج الوادي Outside the valley	داخل الوادي Inside the valley	بنود التكاليف			
Agricultural Operations	Land Preparation	1200	1000	تحضير الأرض للزراعة	التكاليف موزعة على العمليات الزراعية		
	Seeding & Planting	6150	5900	التقاوى والشتلات			
	Irrigation	4050	3600	الرى			
	Maintenace of Irrigation net	750	750	صيانة شبكات الرى			
	Fertilization	6930	6535	التسميد والكبرتة			
	Weeding	9900	10050	الخدمة			
	Pest Control	3670	2800	المكافحة			
	Depreciation	700	700	مهمات مستهلكة			
	Irrigation net	7000	7000	شبكات رى			
	General Expenses :-					مصاريف عمومية :-	
	Managmental Expenses 1% (Include Rent)	474	463	مصاريف إدارية ١% (بما فيها إيجار الأرض)			
	Annual Consumptive 10% (Without Rent)	4035	3834	استهلاك سنوى ١٠% (بدون إيجار الأرض)			
Sub Total Without Rent		44859	42632	جملة التكاليف بدون إيجار			
Rent		7000	8000	الإيجار			
Total Cost		51859	50632	إجمالى التكاليف			
Wages & Production Inputs	Labor Wages	15750	16100	أجور عمال	التكاليف موزعة إلى أجور ومستلزمات إنتاج		
	Machinery	5550	4900	أجور آلات			
	The Value of Transplants	3750	3300	قيمة الشتلات			
	The Value of Fertilizers Chemical	2930	2535	قيمة الأسمدة الكيماوية			
	The Value of Fertilizers Manure	2000	2000	قيمة الأسمدة البلدية			
	The value of insecticides	2670	1800	قيمة المبيدات			
	Depreciation	700	700	مهمات مستهلكة			
	Irrigation net	7000	7000	شبكات رى			
	General Expenses :-					مصاريف عمومية :-	
		Managmental Expenses 1% (Include Rent)	474	463		مصاريف إدارية ١% (بما فيها إيجار الأرض)	
	Annual Consumptive 10% (Without Rent)	4035	3834	استهلاك سنوى ١٠% (بدون إيجار الأرض)			
Sub Total Without Rent		44859	42632	جملة التكاليف بدون إيجار			
Rent		7000	8000	الإيجار			
Total Cost		51859	50632	إجمالى التكاليف			

Table (33)
Average Cost of Establishment for
Apple (Inside & Outside the Valley) 2022
(L.E. / Fed.)

جدول (٣٣)
متوسط تكاليف إنشاء الفدان من
التفاح (داخل وخارج الوادي) عام ٢٠٢٢
(جنيه / فدان)

Production Inputs		خارج الوادي Outside the valley	داخل الوادي Inside the valley	بنود التكاليف	
Agricultural Operations	Land Preparation	1600	1400	تحضير الأرض للزراعة	التكاليف موزعة على العمليات الزراعية
	Seeding & Planting	7694	7358	التقاوى والشتلات	
	Irrigation	4140	3600	الرى	
	Maintenace of Irrigation net	900	750	صيانة شبكات الرى	
	Fertilization	7385	6290	التسميد والكبرتة	
	Weeding	10250	10100	الخدمة	
	Pest Control	6350	5900	المكافحة	
	Depreciation	600	600	مهمات مستهلكة	
	Irrigation net	10000	6000	شبكات رى	
	Gazwrina	-	-	جازورينا	
General Expenses :-				مصاريف عمومية :-	
	Managmental Expenses 1% (Include Rent)	559	500	مصاريف إدارية ١% (بما فيها إيجار الأرض)	
	Annual Consumptive 10% (Without Rent)	4892	4200	استهلاك سنوى ١٠% (بدون إيجار الأرض)	
Sub Total Without Rent		54370	46698	جملة التكاليف بدون إيجار	
Rent		7000	8000	الإيجار	
Total Cost		61370	54698	إجمالى التكاليف	
Wages & Production Inputs	Labor Wages	17060	16760	أجور عمال	التكاليف موزعة إلى أجور ومستلزمات إنتاج
	Machinery	4890	4150	أجور آلات	
	The Value of Transplants	5544	5208	قيمة الشتلات	
	The Value of Fertilizers Chemical	3975	3380	قيمة الأسمدة الكيماوية	
	The Value of Fertilizers Manure	2500	2000	قيمة الأسمدة البلدية	
	The value of insecticides	4350	3900	قيمة المبيدات	
	Depreciation	600	600	مهمات مستهلكة	
	Irrigation net	10000	6000	شبكات رى	
	Gazwrina	-	-	جازورينا	
	General Expenses :-				
	Managmental Expenses 1% (Include Rent)	559	500	مصاريف إدارية ١% (بما فيها إيجار الأرض)	
	Annual Consumptive 10% (Without Rent)	4892	4200	استهلاك سنوى ١٠% (بدون إيجار الأرض)	
Sub Total Without Rent		54370	46698	جملة التكاليف بدون إيجار	
Rent		7000	8000	الإيجار	
Total Cost		61370	54698	إجمالى التكاليف	

Table (34)
Average Cost of Establishment for
Mango (Inside & Outside the Valley)2022
(L.E. / Fed.)

جدول (٣٤)
متوسط تكاليف إنشاء الفدان من
المانجو (داخل وخارج الوادي) عام ٢٠٢٢
(جنيه / فدان)

Production Inputs		خارج الوادي Outside the valley	داخل الوادي Inside the valley	بنود التكاليف	
Agricultural Operations	Land Preparation	1500	1300	تحضير الأرض للزراعة	التكاليف موزعة على العمليات الزراعية
	Seeding & Planting	7190	6990	التقاوى والشتلات	
	Irrigation	3450	3300	الرى	
	Maintenace of Irrigation net	600	450	صيانة شبكات الرى	
	Fertilization	7520	7360	التسميد والكبرتة	
	Weeding	12000	12350	الخدمة	
	Pest Control	3375	3330	المكافحة	
	Depreciation	700	600	مهمات مستهلكة	
	Irrigation net	7000	7000	شبكات رى	
	Gazwrina			جازورينا	
General Expenses :-				مصاريف عمومية :-	
Managmental Expenses 1% (Include Rent)		503	507	مصاريف إدارية ١% (بما فيها إيجار الأرض)	
Annual Consumptive10%(Without Rent)		4334	4268	استهلاك سنوى ١٠% (بدون إيجار الأرض)	
Sub Total Without Rent		48172	47455	جملة التكاليف بدون إيجار	
Rent		7000	8000	الإيجار	
Total Cost		55172	55455	إجمالى التكاليف	
Wages & Production Inputs	Labor Wages	17850	18350	أجور عمال	التكاليف موزعة إلى أجور ومستلزمات إنتاج
	Machinery	4825	4180	أجور آلات	
	The Value of Transplants	4800	4650	قيمة الشتلات	
	The Value of Fertilizers Chemical	4160	4100	قيمة الأسمدة الكيماوية	
	The Value of Fertilizers Manure	2200	2000	قيمة الأسمدة البلدية	
	The value of insecticides	1800	1800	قيمة المبيدات	
	Depreciation	700	600	مهمات مستهلكة	
	Irrigation net	7000	7000	شبكات رى	
	Gazwrina			جازورينا	
	General Expenses :-				
Managmental Expenses 1% (Include Rent)		503	507	مصاريف إدارية ١% (بما فيها إيجار الأرض)	
Annual Consumptive10%(Without Rent)		4334	4268	استهلاك سنوى ١٠% (بدون إيجار الأرض)	
Sub Total Without Rent		48172	47455	جملة التكاليف بدون إيجار	
Rent		7000	8000	الإيجار	
Total Cost		55172	55455	إجمالى التكاليف	

Table (35)
Average Cost of Establishment for
Apricot (Inside & Outside the Valley) 2022
(L.E. / Fed.)

جدول (٣٥)
متوسط تكاليف إنشاء الفدان من
المشمش (داخل وخارج الوادي) عام ٢٠٢٢
(جنيه / فدان)

Production Inputs		خارج الوادي Outside the valley	داخل الوادي Inside the valley	بنود التكاليف			
Agricultural Operations	Land Preparation	1200	1000	تحضير الأرض للزراعة	التكاليف موزعة على العمليات الزراعية		
	Seeding & Planting	5700	5520	التقاوى والشتلات			
	Irrigation	4050	3600	الرى			
	Maintenace of Irrigation net	750	600	صيانة شبكات الرى			
	Fertilization	6935	6785	التسميد والكبرتة			
	Weeding	10650	10350	الخدمة			
	Pest Control	3050	2850	المكافحة			
	Depreciation	600	600	مهمات مستهلكة			
	Irrigation net	6500	6000	شبكات رى			
	General Expenses :-					مصاريف عمومية :-	
Managmental Expenses 1% (Include Rent)		464	453	مصاريف إدارية ١% (بما فيها إيجار الأرض)			
Annual Consumptive 10% (Without Rent)		3944	3731	استهلاك سنوى ١٠% (بدون إيجار الأرض)			
Sub Total Without Rent		43843	41489	جملة التكاليف بدون إيجار			
Rent		7000	8000	الإيجار			
Total Cost		50843	49489	إجمالى التكاليف			
Wages & Production Inputs	Labor Wages	15850	15290	أجور عمال	التكاليف موزعة إلى أجور ومستلزمات إنتاج		
	Machinery	5700	5160	أجور آلات			
	The Value of Transplants	3600	3420	قيمة الشتلات			
	The Value of Fertilizers Chemical	3535	3385	قيمة الأسمدة الكيماوية			
	The Value of Fertilizers Manure	2000	2000	قيمة الأسمدة البلدية			
	The value of insecticides	1650	1450	قيمة المبيدات			
	Depreciation	600	600	مهمات مستهلكة			
	Irrigation net	6500	6000	شبكات رى			
	General Expenses :-					مصاريف عمومية :-	
	Managmental Expenses 1% (Include Rent)		464	453		مصاريف إدارية ١% (بما فيها إيجار الأرض)	
Annual Consumptive 10% (Without Rent)		3944	3731	استهلاك سنوى ١٠% (بدون إيجار الأرض)			
Sub Total Without Rent		43843	41489	جملة التكاليف بدون إيجار			
Rent		7000	8000	الإيجار			
Total Cost		50843	49489	إجمالى التكاليف			

Table (36)
Average Cost of Establishment for
Olive (Inside & Outside the Valley) 2022
(L.E. / Fed.)

جدول (٣٦)
متوسط تكاليف إنشاء الفدان من
الزيتون (داخل وخارج الوادي) عام ٢٠٢٢
(جنيه / فدان)

Production Inputs		خارج الوادي Outside the valley	داخل الوادي Inside the valley	بنود التكاليف		
Agricultural Operations	Land Preparation	750	600	تحضير الأرض للزراعة	التكاليف موزعة على العمليات الزراعية	
	Seeding & Planting	6190	5690	التقاوى والشتلات		
	Irrigation	3600	3000	الرى		
	Maintenace of Irrigation net	750	600	صيانة شبكات الرى		
	Fertilization	6335	6040	التسميد والكبرتة		
	Weeding	10710	10530	الخدمة		
	Pest Control	2740	2460	المكافحة		
	Depreciation	700	700	مهمات مستهلكة		
	Irrigation net	8000	7500	شبكات رى		
	General Expenses :-					مصاريف عمومية :-
Managmental Expenses 1% (Include Rent)		468	446	مصاريف إدارية ١% (بما فيها إيجار الأرض)		
Annual Consumptive 10% (Without Rent)		3978	3712	استهلاك سنوى ١٠% (بدون إيجار الأرض)		
Sub Total Without Rent		44221	41278	جملة التكاليف بدون إيجار		
Rent		7000	7500	الإيجار		
Total Cost		51221	48778	إجمالى التكاليف		
Wages & Production Inputs	Labor Wages	17300	16520	أجور عمال	التكاليف موزعة إلى أجور ومستلزمات إنتاج	
	Machinery	4250	3450	أجور آلات		
	The Value of Transplants	3750	3500	قيمة الشتلات		
	The Value of Fertilizers Chemical	2635	2390	قيمة الأسمدة الكيماوية		
	The Value of Fertilizers Manure	2000	2000	قيمة الأسمدة البلدية		
	The value of insecticides	1140	1060	قيمة المبيدات		
	Depreciation	700	700	مهمات مستهلكة		
	Irrigation net	8000	7500	شبكات رى		
	General Expenses :-					مصاريف عمومية :-
	Managmental Expenses 1% (Include Rent)		468	446		مصاريف إدارية ١% (بما فيها إيجار الأرض)
Annual Consumptive 10% (Without Rent)		3978	3712	استهلاك سنوى ١٠% (بدون إيجار الأرض)		
Sub Total Without Rent		44221	41278	جملة التكاليف بدون إيجار		
Rent		7000	7500	الإيجار		
Total Cost		51221	48778	إجمالى التكاليف		

Table (37)
Average Cost of Establishment for
Peach (Inside & Outside the Valley)2022
(L.E. / Fed.)

جدول (٣٧)
متوسط تكاليف إنشاء الفدان من
الخوخ (داخل وخارج الوادي) عام ٢٠٢٢
(جنيه / فدان)

Production Inputs		خارج الوادي Outside the valley	داخل الوادي Inside the valley	بنود التكاليف			
Agricultural Operations	Land Preparation	1500	1000	تحضير الأرض للزراعة	التكاليف موزعة على العمليات الزراعية		
	Seeding & Planting	7980	6610	التقاوى والشتلات			
	Irrigation	4500	4050	الرى			
	Maintenace of Irrigation net	750	600	صيانة شبكات الرى			
	Fertilization	7735	6770	التسميد والكبرتة			
	Weeding	11160	10860	الخدمة			
	Pest Control	2580	2560	المكافحة			
	Depreciation	700	750	مهمات مستهلكة			
	Irrigation net	6500	6000	شبكات رى			
	General Expenses :-					مصاريف عمومية :-	
Managmental Expenses 1% (Include Rent)		504	467	مصاريف إدارية ١% (بما فيها إيجار الأرض)			
Annual Consumptive10%(Without Rent)		4341	3920	استهلاك سنوى ١٠% (بدون إيجار الأرض)			
Sub Total Without Rent		48250	43587	جملة التكاليف بدون إيجار			
Rent		7000	7500	الإيجار			
Total Cost		55250	51087	إجمالى التكاليف			
Wages & Production Inputs	Labor Wages	19020	16360	أجور عمال	التكاليف موزعة إلى أجور ومستلزمات إنتاج		
	Machinery	4530	4310	أجور آلات			
	The Value of Transplants	5270	4800	قيمة الشتلات			
	The Value of Fertilizers Chemical	3385	3230	قيمة الأسمدة الكيماوية			
	The Value of Fertilizers Manure	2500	2000	قيمة الأسمدة البلدية			
	The value of insecticides	1500	1750	قيمة المبيدات			
	Depreciation	700	750	مهمات مستهلكة			
	Irrigation net	6500	6000	شبكات رى			
	General Expenses :-					مصاريف عمومية :-	
	Managmental Expenses 1% (Include Rent)		504	467		مصاريف إدارية ١% (بما فيها إيجار الأرض)	
Annual Consumptive10%(Without Rent)		4341	3920	استهلاك سنوى ١٠% (بدون إيجار الأرض)			
Sub Total Without Rent		48250	43587	جملة التكاليف بدون إيجار			
Rent		7000	7500	الإيجار			
Total Cost		55250	51087	إجمالى التكاليف			

Table (38)
Average Cost of Establishment for
Grapes (Inside & Outside the Valley) 2022
(L.E. / Fed.)

جدول (٣٨)
متوسط تكاليف إنشاء الفدان من
العنب (داخل وخارج الوادي) عام ٢٠٢٢
(جنيه / فدان)

Production Inputs		خارج الوادي Outside the valley	داخل الوادي Inside the valley	بنود التكاليف	
Agricultural Operations	Land Preparation	1500	1250	تحضير الأرض للزراعة	التكاليف موزعة على العمليات الزراعية
	Seeding & Planting	11260	10860	التقاوى والشتلات	
	Irrigation	4050	3240	الرى	
	Maintenace of Irrigation net	960	960	صيانة شبكات الرى	
	Fertilization	7440	6630	التسميد والكبرتة	
	Weeding	10980	10920	الخدمة	
	Pest Control	4600	4600	المكافحة	
	Depreciation	1700	1700	مهمات مستهلكة	
	Irrigation net	9000	9000	شبكات رى	
	The Method	51000	37000	طريقة تربية العنب	
General Expenses :-				مصاريف عمومية :-	
	Managmental Expenses 1% (Include Rent)	1115	962	مصاريف إدارية ١% (بما فيها إيجار الأرض)	
	Annual Consumptive 10% (Without Rent)	10249	8616	استهلاك سنوى ١٠% (بدون إيجار الأرض)	
Sub Total Without Rent		113854	95738	جملة التكاليف بدون إيجار	
Rent		9000	10000	الإيجار	
Total Cost		122854	105738	إجمالى التكاليف	
Wages & Production Inputs	Labor Wages	16950	16530	أجور عمال	التكاليف موزعة إلى أجور ومستلزمات إنتاج
	Machinery	5500	4750	أجور آلات	
	The Value of Transplants	8800	8400	قيمة الشتلات	
	The Value of Fertilizers Chemical	4340	3580	قيمة الأسمدة الكيماوية	
	The Value of Fertilizers Manure	2000	2000	قيمة الأسمدة البلدية	
	The value of insecticides	3200	3200	قيمة المبيدات	
	Depreciation	1700	1700	مهمات مستهلكة	
	Irrigation net	9000	9000	شبكات رى	
	The Method	51000	37000	طريقة تربية العنب	
	General Expenses :-				
	Managmental Expenses 1% (Include Rent)	1115	962	مصاريف إدارية ١% (بما فيها إيجار الأرض)	
	Annual Consumptive 10% (Without Rent)	10249	8616	استهلاك سنوى ١٠% (بدون إيجار الأرض)	
Sub Total Without Rent		113854	95738	جملة التكاليف بدون إيجار	
Rent		9000	10000	الإيجار	
Total Cost		122854	105738	إجمالى التكاليف	

Table (39)
Average Cost of Establishment for
Pomegranate (Inside & Outside the Valley) 2022
(L.E. / Fed.)

جدول (٣٩)
متوسط تكاليف إنشاء الفدان من
الريمان (داخل وخارج الوادي) عام ٢٠٢٢
(جنيه / فدان)

Production Inputs		خارج الوادي Outside the valley	داخل الوادي Inside the valley	بنود التكاليف			
Agricultural Operations	Land Preparation	1200	1200	تحضير الأرض للزراعة	التكاليف موزعة على العمليات الزراعية		
	Seeding & Planting	6750	6100	التقاوى والشتلات			
	Irrigation	3450	3300	الرى			
	Maintenace of Irrigation net	600	600	صيانة شبكات الرى			
	Fertilization	7835	7290	التسميد والكبرتة			
	Weeding	11060	10260	الخدمة			
	Pest Control	1700	1700	المكافحة			
	Depreciation	700	700	مهمات مستهلكة			
	Irrigation net	5500	5500	شبكات رى			
	General Expenses :-					مصاريف عمومية :-	
	Managmental Expenses 1% (Include Rent)	458	447	مصاريف إدارية ١% (بما فيها إيجار الأرض)			
	Annual Consumptive 10% (Without Rent)	3880	3665	استهلاك سنوى ١٠% (بدون إيجار الأرض)			
Sub Total Without Rent		43133	40762	جملة التكاليف بدون إيجار			
Rent		7000	8000	الإيجار			
Total Cost		50133	48762	إجمالى التكاليف			
Wages & Production Inputs	Labor Wages	16560	16110	أجور عمال	التكاليف موزعة إلى أجور ومستلزمات إنتاج		
	Machinery	5450	5200	أجور آلات			
	The Value of Transplants	3500	3000	قيمة الشتلات			
	The Value of Fertilizers Chemical	3585	3140	قيمة الأسمدة الكيماوية			
	The Value of Fertilizers Manure	3000	2500	قيمة الأسمدة البلدية			
	The value of insecticides	500	500	قيمة المبيدات			
	Depreciation	700	700	مهمات مستهلكة			
	Irrigation net	5500	5500	شبكات رى			
	General Expenses :-					مصاريف عمومية :-	
		Managmental Expenses 1% (Include Rent)	458	447		مصاريف إدارية ١% (بما فيها إيجار الأرض)	
	Annual Consumptive 10% (Without Rent)	3880	3665	استهلاك سنوى ١٠% (بدون إيجار الأرض)			
Sub Total Without Rent		43133	40762	جملة التكاليف بدون إيجار			
Rent		7000	8000	الإيجار			
Total Cost		50133	48762	إجمالى التكاليف			

Table (40)
Average Cost of Establishment for
Guava (Inside & Outside the Valley) 2022
(L.E. / Fed.)

جدول (٤٠)
متوسط تكاليف إنشاء الفدان من
الجوافة (داخل وخارج الوادي) عام ٢٠٢٢
(جنيه / فدان)

Production Inputs		خارج الوادي Outside the valley	داخل الوادي Inside the valley	بنود التكاليف		
Agricultural Operations	Land Preparation	1600	1000	تحضير الأرض للزراعة		
	Seeding & Planting	7060	6060	التقاوى والشتلات		
	Irrigation	3600	3750	الرى		
	Maintenace of Irrigation net	900	750	صيانة شبكات الرى		
	Fertilization	6680	5810	التسميد والكبرتة		
	Weeding	14160	13880	الخدمة		
	Pest Control	2800	2300	المكافحة		
	Depreciation	600	500	مهمات مستهلكة		
	Irrigation net	6000	5500	شبكات رى		
	General Expenses :-				مصاريف عمومية :-	
	Managmental Expenses 1% (Include Rent)	504	476	مصاريف إدارية ١% (بما فيها إيجار الأرض)		
	Annual Consumptive 10% (Without Rent)	4340	3955	استهلاك سنوى ١٠% (بدون إيجار الأرض)		
Sub Total Without Rent		48244	43981	جملة التكاليف بدون إيجار		
Rent		7000	8000	الإيجار		
Total Cost		55244	51981	إجمالى التكاليف		
Wages & Production Inputs	Labor Wages	20120	18940	أجور عمال		
	Machinery	5000	3750	أجور آلات		
	The Value of Transplants	4900	4200	قيمة الشتلات		
	The Value of Fertilizers Chemical	2980	2860	قيمة الأسمدة الكيماوية		
	The Value of Fertilizers Manure	2000	2000	قيمة الأسمدة البلدية		
	The value of insecticides	1800	1800	قيمة المبيدات		
	Depreciation	600	500	مهمات مستهلكة		
	Irrigation net	6000	5500	شبكات رى		
	General Expenses :-				مصاريف عمومية :-	
		Managmental Expenses 1% (Include Rent)	504	476	مصاريف إدارية ١% (بما فيها إيجار الأرض)	
	Annual Consumptive 10% (Without Rent)	4340	3955	استهلاك سنوى ١٠% (بدون إيجار الأرض)		
Sub Total Without Rent		48244	43981	جملة التكاليف بدون إيجار		
Rent		7000	8000	الإيجار		
Total Cost		55244	51981	إجمالى التكاليف		

الفصل الثاني

متوسط تكاليف إنتاج الفدان المثمر
لأهم حاصيل الفاكهة

Section (2)

Average Production Cost of Fruitful for
Major Fruit Crops

Table (41)
Average Cost of Fruitful for
Citrus (Inside & Outside the Valley) 2022
(L.E. / Fed.)

جدول (٤١)
متوسط تكاليف إنتاج فدان مثمر من
الموالج (داخل وخارج الوادي) عام ٢٠٢٢
(جنيه / فدان)

Production Inputs		خارج الوادي Outside the valley	داخل الوادي Inside the valley	بنود التكاليف	
Agricultural Operations	Irrigation	4860	4320	الرى	التكاليف موزعة على العمليات الزراعية
	Maintenace of Irrigation net	1050	750	صيانة شبكات الرى	
	Fertilization	9330	8990	التسميد والكبرتة	
	Weeding	7530	7460	الخدمة	
	Pest Control	4480	4600	المكافحة	
	Depreciation	700	600	مهمات مستهلكة	
	Irrigation net	2000	1000	شبكات رى	
	Other Expenses :-			مصاريف عمومية :-	
	Managmental Expenses 1% (Include Rent)	410	397	مصاريف إدارية ١% (بما فيها إيجار الأرض)	
Annual Consumptive10%(Without Rent)	2995	2772	استهلاك سنوى ١٠% (بدون إيجار الأرض)		
Sub Total Without Rent		33355	30889	جملة التكاليف بدون إيجار	
Rent		11000	12000	الإيجار	
Total Cost		44355	42889	إجمالى التكاليف	
Wages & Production Inputs	Labor Wages	12250	12330	أجور عمال	التكاليف موزعة إلى أجور ومستلزمات إنتاج
	Machinery	3500	2970	أجور آلات	
	The Value of Fertilizers Chemical	5475	5380	قيمة الأسمدة الكيماوية	
	The Value of Fertilizers Manure	2625	2000	قيمة الأسمدة البلدية	
	The value of insecticides	3400	3440	قيمة المبيدات	
	Depreciation	700	600	مهمات مستهلكة	
	Irrigation net	2000	1000	شبكات رى	
	Other Expenses :-			مصاريف عمومية :-	
	Managmental Expenses 1% (Include Rent)	410	397	مصاريف إدارية ١% (بما فيها إيجار الأرض)	
Annual Consumptive10%(Without Rent)	2995	2772	استهلاك سنوى ١٠% (بدون إيجار الأرض)		
Sub Total Without Rent		33355	30889	جملة التكاليف بدون إيجار	
Rent		11000	12000	الإيجار	
Total Cost		44355	42889	إجمالى التكاليف	

Table (42)

Average Cost of Fruitful for
Fig (Inside & Outside the Valley) 2022

(L.E. / Fed.)

جدول (٤٢)

متوسط تكاليف إنتاج فدان مثمر من

التين (داخل وخارج الوادي) عام ٢٠٢٢

(جنيه / فدان)

Production Inputs		خارج الوادي Outside the valley	داخل الوادي Inside the valley	بنود التكاليف	
Agricultural Operations	Irrigation	4320	3960	الرى	التكاليف موزعة على العمليات الزراعية
	Maintenace of Irrigation net	750	750	صيانة شبكات الرى	
	Fertilization	7780	7050	التسميد والكبرتة	
	Weeding	7980	7600	الخدمة	
	Pest Control	3780	4550	المكافحة	
	Depreciation	600	600	مهمات مستهلكة	
	Irrigation net	3000	3000	شبكات رى	
	Other Expenses :-			مصاريف عمومية :-	
Managmental Expenses 1% (Include Rent)	357	355	مصاريف إدارية ١% (بما فيها إيجار الأرض)		
Annual Consumptive10%(Without Rent)	2821	2751	استهلاك سنوى ١٠% (بدون إيجار الأرض)		
Sub Total Without Rent		31388	30616	جملة التكاليف بدون إيجار	
Rent		7500	8000	الإيجار	
Total Cost		38888	38616	إجمالى التكاليف	
Wages & Production Inputs	Labor Wages	12900	12160	أجور عمال	التكاليف موزعة إلى أجور ومستلزمات إنتاج
	Machinery	2890	2530	أجور آلات	
	The Value of Fertilizers Chemical	4120	3720	قيمة الأسمدة الكيماوية	
	The Value of Fertilizers Manure	2000	2000	قيمة الأسمدة البلدية	
	The value of insecticides	2700	3500	قيمة المبيدات	
	Depreciation	600	600	مهمات مستهلكة	
	Irrigation net	3000	3000	شبكات رى	
	Other Expenses :-			مصاريف عمومية :-	
Managmental Expenses 1% (Include Rent)	357	355	مصاريف إدارية ١% (بما فيها إيجار الأرض)		
Annual Consumptive10%(Without Rent)	2821	2751	استهلاك سنوى ١٠% (بدون إيجار الأرض)		
Sub Total Without Rent		31388	30616	جملة التكاليف بدون إيجار	
Rent		7500	8000	الإيجار	
Total Cost		38888	38616	إجمالى التكاليف	

Table (43)
Average Cost of Fruitful for
Bananas (Inside & Outside the Valley) 2022

(L.E. / Fed.)

جدول (٤٣)
متوسط تكاليف إنتاج فدان مثمر من
الموز (داخل وخارج الوادي) عام ٢٠٢٢
(جنيه / فدان)

Production Inputs		خارج الوادي Outside the valley	داخل الوادي Inside the valley	بنود التكاليف	
Agricultural Operations	Irrigation	5060	4800	الرى	التكاليف موزعة على العمليات الزراعية
	Maintenace of Irrigation net	1400	1200	صيانة شبكات الرى	
	Fertilization	14210	12530	التسميد والكبرتة	
	Weeding	12300	11520	الخدمة	
	Pest Control	5440	4840	المكافحة	
	Depreciation	2500	1700	مهمات مستهلكة	
	Irrigation net	5000	5000	شبكات رى	
	Other Expenses :-			مصاريف عمومية :-	
	Managmental Expenses 1% (Include Rent)	559	536	مصاريف إدارية ١% (بما فيها إيجار الأرض)	
Annual Consumptive10%(Without Rent)	4591	4159	استهلاك سنوى ١٠% (بدون إيجار الأرض)		
Sub Total Without Rent		51060	46285	جملة التكاليف بدون إيجار	
Rent		10000	12000	الإيجار	
Total Cost		61060	58285	إجمالى التكاليف	
Wages & Production Inputs	Labor Wages	18900	17810	أجور عمال	التكاليف موزعة إلى أجور ومستلزمات إنتاج
	Machinery	4200	4140	أجور آلات	
	The Value of Fertilizers Chemical	9360	7590	قيمة الأسمدة الكيماوية	
	The Value of Fertilizers Manure	2550	2550	قيمة الأسمدة البلدية	
	The value of insecticides	3400	2800	قيمة المبيدات	
	Depreciation	2500	1700	مهمات مستهلكة	
	Irrigation net	5000	5000	شبكات رى	
	Other Expenses :-			مصاريف عمومية :-	
	Managmental Expenses 1% (Include Rent)	559	536	مصاريف إدارية ١% (بما فيها إيجار الأرض)	
Annual Consumptive10%(Without Rent)	4591	4159	استهلاك سنوى ١٠% (بدون إيجار الأرض)		
Sub Total Without Rent		51060	46285	جملة التكاليف بدون إيجار	
Rent		10000	12000	الإيجار	
Total Cost		61060	58285	إجمالى التكاليف	

Table (44)

Average Cost of Fruitful for
Plum (Inside & Outside the Valley) 2022

(L.E. / Fed.)

جدول (٤٤)

متوسط تكاليف إنتاج فدان مثمر من
البرقوق (داخل وخارج الوادي) عام ٢٠٢٢
(جنيه / فدان)

Production Inputs		خارج الوادي Outside the valley	داخل الوادي Inside the valley	بنود التكاليف	
Agricultural Operations	Irrigation	4140	4050	الرى	التكاليف موزعة على العمليات الزراعية
	Maintenace of Irrigation net	600	600	صيانة شبكات الرى	
	Fertilization	9965	10600	التسميد والكبرتة	
	Weeding	7660	6740	الخدمة	
	Pest Control	5780	6300	المكافحة	
	Depreciation	1700	1700	مهمات مستهلكة	
	Irrigation net	5000	5000	شبكات رى	
	Other Expenses :-			مصاريف عمومية :-	
	Managmental Expenses 1% (Include Rent)	448	450	مصاريف إدارية ١% (بما فيها إيجار الأرض)	
Annual Consumptive10%(Without Rent)	3485	3499	استهلاك سنوى ١٠% (بدون إيجار الأرض)		
Sub Total Without Rent	38778	38939	جملة التكاليف بدون إيجار		
Rent	10000	10000	الإيجار		
Total Cost	48778	48939	إجمالى التكاليف		
Wages & Production Inputs	Labor Wages	11560	10940	أجور عمال	التكاليف موزعة إلى أجور ومستلزمات إنتاج
	Machinery	3180	3450	أجور آلات	
	The Value of Fertilizers Chemical	7250	7600	قيمة الأسمدة الكيماوية	
	The Value of Fertilizers Manure	1875	1500	قيمة الأسمدة البلدية	
	The value of insecticides	4280	4800	قيمة المبيدات	
	Depreciation	1700	1700	مهمات مستهلكة	
	Irrigation net	5000	5000	شبكات رى	
	Other Expenses :-			مصاريف عمومية :-	
	Managmental Expenses 1% (Include Rent)	448	450	مصاريف إدارية ١% (بما فيها إيجار الأرض)	
Annual Consumptive10%(Without Rent)	3485	3499	استهلاك سنوى ١٠% (بدون إيجار الأرض)		
Sub Total Without Rent	38778	38939	جملة التكاليف بدون إيجار		
Rent	10000	10000	الإيجار		
Total Cost	48778	48939	إجمالى التكاليف		

Table (45)
Average Cost of Fruitful for
Pear (Inside & Outside the Valley)2022
(L.E. / Fed.)

جدول (٤٥)
متوسط تكاليف إنتاج فدان مثمر من
الكمثرى (داخل وخارج الوادي) عام ٢٠٢٢
(جنيه / فدان)

Production Inputs		خارج الوادي Outside the valley	داخل الوادي Inside the valley	بنود التكاليف	
Agricultural Operations	Irrigation	4950	4200	الرى	التكاليف موزعة على العمليات الزراعية
	Maintenace of Irrigation net	750	750	صيانة شبكات الرى	
	Fertilization	8425	8670	التسميد والكبرتة	
	Weeding	6980	6750	الخدمة	
	Pest Control	7100	6100	المكافحة	
	Depreciation	600	600	مهمات مستهلكة	
	Irrigation net	1600	1600	شبكات رى	
	Other Expenses :-			مصاريف عمومية :-	
	Managmental Expenses 1% (Include Rent)	394	387	مصاريف إدارية ١% (بما فيها إيجار الأرض)	
Annual Consumptive10%(Without Rent)	3041	2867	استهلاك سنوى ١٠% (بدون إيجار الأرض)		
Sub Total Without Rent		33840	31924	جملة التكاليف بدون إيجار	
Rent		9000	10000	الإيجار	
Total Cost		42840	41924	إجمالى التكاليف	
Wages & Production Inputs	Labor Wages	12380	11700	أجور عمال	التكاليف موزعة إلى أجور ومستلزمات إنتاج
	Machinery	3900	3600	أجور آلات	
	The Value of Fertilizers Chemical	4325	4570	قيمة الأسمدة الكيماوية	
	The Value of Fertilizers Manure	3000	3000	قيمة الأسمدة البلدية	
	The value of insecticides	4600	3600	قيمة المبيدات	
	Depreciation	600	600	مهمات مستهلكة	
	Irrigation net	1600	1600	شبكات رى	
	Other Expenses :-			مصاريف عمومية :-	
	Managmental Expenses 1% (Include Rent)	394	387	مصاريف إدارية ١% (بما فيها إيجار الأرض)	
Annual Consumptive10%(Without Rent)	3041	2867	استهلاك سنوى ١٠% (بدون إيجار الأرض)		
Sub Total Without Rent		33840	31924	جملة التكاليف بدون إيجار	
Rent		9000	10000	الإيجار	
Total Cost		42840	41924	إجمالى التكاليف	

Table (46)
Average Cost of Fruitful for
Apple (Inside & Outside the Valley) 2022
(L.E. / Fed.)

جدول (٤٦)
متوسط تكاليف إنتاج فدان مثمر من
التفاح (داخل وخارج الوادى) عام ٢٠٢٢
(جنيه / فدان)

Production Inputs		خارج الوادى Outside the valley	داخل الوادى Inside the valley	بنود التكاليف	
Agricultural Operations	Irrigation	4250	3360	الرى	التكاليف موزعة على العمليات الزراعية
	Maintenace of Irrigation net	900	750	صيانة شبكات الرى	
	Fertilization	8570	8360	التسميد والكبرتة	
	Weeding	7300	7160	الخدمة	
	Pest Control	5190	5040	المكافحة	
	Depreciation	700	700	مهمات مستهلكة	
	Irrigation net	5700	2750	شبكات رى	
	Other Expenses :-			مصاريف عمومية :-	
	Managmental Expenses 1% (Include Rent)	416	381	مصاريف إدارية ١% (بما فيها إيجار الأرض)	
Annual Consumptive10%(Without Rent)	3261	2812	استهلاك سنوى ١٠% (بدون إيجار الأرض)		
Sub Total Without Rent		36287	31313	جملة التكاليف بدون إيجار	
Rent		9000	10000	الإيجار	
Total Cost		45287	41313	إجمالى التكاليف	
Wages & Production Inputs	Labor Wages	12280	12350	أجور عمال	التكاليف موزعة إلى أجور ومستلزمات إنتاج
	Machinery	2950	2240	أجور آلات	
	The Value of Fertilizers Chemical	4580	4480	قيمة الأسمدة الكيماوية	
	The Value of Fertilizers Manure	2500	2000	قيمة الأسمدة البلدية	
	The value of insecticides	3900	3600	قيمة المبيدات	
	Depreciation	700	700	مهمات مستهلكة	
	Irrigation net	5700	2750	شبكات رى	
	Other Expenses :-			مصاريف عمومية :-	
	Managmental Expenses 1% (Include Rent)	416	381	مصاريف إدارية ١% (بما فيها إيجار الأرض)	
Annual Consumptive10%(Without Rent)	3261	2812	استهلاك سنوى ١٠% (بدون إيجار الأرض)		
Sub Total Without Rent		36287	31313	جملة التكاليف بدون إيجار	
Rent		9000	10000	الإيجار	
Total Cost		45287	41313	إجمالى التكاليف	

Table (47)
Average Cost of Fruitful for
Mango (Inside & Outside the Valley) 2022
(L.E. / Fed.)

جدول (٤٧)
متوسط تكاليف إنتاج فدان مثمر من
المانجو (داخل وخارج الوادي) عام ٢٠٢٢
(جنيه / فدان)

Production Inputs		خارج الوادي Outside the valley	داخل الوادي Inside the valley	بنود التكاليف	
Agricultural Operations	Irrigation	4500	2880	الرى	التكاليف موزعة على العمليات الزراعية
	Maintenace of Irrigation net	900	900	صيانة شبكات الرى	
	Fertilization	8965	8170	التسميد والكبرتة	
	Weeding	7740	7860	الخدمة	
	Pest Control	4950	4690	المكافحة	
	Depreciation	700	600	مهمات مستهلكة	
	Irrigation net	2500	2000	شبكات رى	
	Other Expenses :-			مصاريف عمومية :-	
	Managmental Expenses 1% (Include Rent)	383	371	مصاريف إدارية ١% (بما فيها إيجار الأرض)	
Annual Consumptive10%(Without Rent)	3026	2710	استهلاك سنوى ١٠% (بدون إيجار الأرض)		
Sub Total Without Rent		33664	30181	جملة التكاليف بدون إيجار	
Rent		8000	10000	الإيجار	
Total Cost		41664	40181	إجمالى التكاليف	
Wages & Production Inputs	Labor Wages	12540	12390	أجور عمال	التكاليف موزعة إلى أجور ومستلزمات إنتاج
	Machinery	3390	2330	أجور آلات	
	The Value of Fertilizers Chemical	5025	4380	قيمة الأسمدة الكيماوية	
	The Value of Fertilizers Manure	2500	2000	قيمة الأسمدة البلدية	
	The value of insecticides	3600	3400	قيمة المبيدات	
	Depreciation	700	600	مهمات مستهلكة	
	Irrigation net	2500	2000	شبكات رى	
	Other Expenses :-			مصاريف عمومية :-	
	Managmental Expenses 1% (Include Rent)	383	371	مصاريف إدارية ١% (بما فيها إيجار الأرض)	
Annual Consumptive10%(Without Rent)	3026	2710	استهلاك سنوى ١٠% (بدون إيجار الأرض)		
Sub Total Without Rent		33664	30181	جملة التكاليف بدون إيجار	
Rent		8000	10000	الإيجار	
Total Cost		41664	40181	إجمالى التكاليف	

Table (48)
Average Cost of Fruitful for
Apricot (Inside & Outside the Valley) 2022
(L.E. / Fed.)

جدول (٤٨)
متوسط تكاليف إنتاج فدان مثمر من
المشمش (داخل وخارج الوادي) عام ٢٠٢٢
(جنيه / فدان)

Production Inputs		خارج الوادي Outside the valley	داخل الوادي Inside the valley	بنود التكاليف	
Agricultural Operations	Irrigation	3900	3300	الرى	التكاليف موزعة على العمليات الزراعية
	Maintenace of Irrigation net	750	600	صيانة شبكات الرى	
	Fertilization	8785	7740	التسميد والكبرتة	
	Weeding	7400	7160	الخدمة	
	Pest Control	5550	4900	المكافحة	
	Depreciation	750	650	مهمات مستهلكة	
	Irrigation net	2700	2700	شبكات رى	
	Other Expenses :-			مصاريف عمومية :-	
Managmental Expenses 1% (Include Rent)	388	371	مصاريف إدارية ١% (بما فيها إيجار الأرض)		
Annual Consumptive10%(Without Rent)	2984	2705	استهلاك سنوى ١٠% (بدون إيجار الأرض)		
Sub Total Without Rent		33207	30126	جملة التكاليف بدون إيجار	
Rent		9000	10000	الإيجار	
Total Cost		42207	40126	إجمالى التكاليف	
Wages & Production Inputs	Labor Wages	12810	12120	أجور عمال	التكاليف موزعة إلى أجور ومستلزمات إنتاج
	Machinery	2500	2200	أجور آلات	
	The Value of Fertilizers Chemical	4625	4080	قيمة الأسمدة الكيماوية	
	The Value of Fertilizers Manure	2500	2000	قيمة الأسمدة البلدية	
	The value of insecticides	3950	3300	قيمة المبيدات	
	Depreciation	750	650	مهمات مستهلكة	
	Irrigation net	2700	2700	شبكات رى	
	Other Expenses :-			مصاريف عمومية :-	
Managmental Expenses 1% (Include Rent)	388	371	مصاريف إدارية ١% (بما فيها إيجار الأرض)		
Annual Consumptive10%(Without Rent)	2984	2705	استهلاك سنوى ١٠% (بدون إيجار الأرض)		
Sub Total Without Rent		33207	30126	جملة التكاليف بدون إيجار	
Rent		9000	10000	الإيجار	
Total Cost		42207	40126	إجمالى التكاليف	

Table (49)

Average Cost of Fruitful for
Olive (Inside & Outside the Valley) 2022

(L.E. / Fed.)

جدول (٤٩)

متوسط تكاليف إنتاج فدان مثمر من
الزيتون (داخل وخارج الوادي) عام ٢٠٢٢
(جنيه / فدان)

Production Inputs		خارج الوادي Outside the valley	داخل الوادي Inside the valley	بنود التكاليف	
Agricultural Operations	Irrigation	4500	3900	الرى	التكاليف موزعة على العمليات الزراعية
	Maintenace of Irrigation net	750	450	صيانة شبكات الرى	
	Fertilization	9280	8330	التسميد والكبرتة	
	Weeding	7450	6850	الخدمة	
	Pest Control	2980	3680	المكافحة	
	Depreciation	700	700	مهمات مستهلكة	
	Irrigation net	2000	2000	شبكات رى	
	Other Expenses :-			مصاريف عمومية :-	
	Managmental Expenses 1% (Include Rent)	367	359	مصاريف إدارية ١% (بما فيها إيجار الأرض)	
Annual Consumptive10%(Without Rent)	2766	2591	استهلاك سنوى ١٠% (بدون إيجار الأرض)		
Sub Total Without Rent		30793	28860	جملة التكاليف بدون إيجار	
Rent		9000	10000	الإيجار	
Total Cost		39793	38860	إجمالى التكاليف	
Wages & Production Inputs	Labor Wages	12450	11250	أجور عمال	التكاليف موزعة إلى أجور ومستلزمات إنتاج
	Machinery	2850	2500	أجور آلات	
	The Value of Fertilizers Chemical	5180	4780	قيمة الأسمدة الكيماوية	
	The Value of Fertilizers Manure	2500	2000	قيمة الأسمدة البلدية	
	The value of insecticides	1980	2680	قيمة المبيدات	
	Depreciation	700	700	مهمات مستهلكة	
	Irrigation net	2000	2000	شبكات رى	
	Other Expenses :-			مصاريف عمومية :-	
	Managmental Expenses 1% (Include Rent)	367	359	مصاريف إدارية ١% (بما فيها إيجار الأرض)	
Annual Consumptive10%(Without Rent)	2766	2591	استهلاك سنوى ١٠% (بدون إيجار الأرض)		
Sub Total Without Rent		30793	28860	جملة التكاليف بدون إيجار	
Rent		9000	10000	الإيجار	
Total Cost		39793	38860	إجمالى التكاليف	

Table (50)
Average Cost of Fruitful for
Peach (Inside & Outside the Valley) 2022
(L.E. / Fed.)

جدول (٥٠)
متوسط تكاليف إنتاج فدان مثمر من
الخوخ (داخل وخارج الوادي) عام ٢٠٢٢
(جنيه / فدان)

Production Inputs		خارج الوادي Outside the valley	داخل الوادي Inside the valley	بنود التكاليف	
Agricultural Operations	Irrigation	4050	4050	الرى	التكاليف موزعة على العمليات الزراعية
	Maintenace of Irrigation net	600	600	صيانة شبكات الرى	
	Fertilization	9155	8430	التسميد والكبرتة	
	Weeding	7120	6820	الخدمة	
	Pest Control	4560	4860	المكافحة	
	Depreciation	700	700	مهمات مستهلكة	
	Irrigation net	2500	2000	شبكات رى	
	Other Expenses :-			مصاريف عمومية :-	
	Managmental Expenses 1% (Include Rent)	367	365	مصاريف إدارية ١% (بما فيها إيجار الأرض)	
Annual Consumptive10%(Without Rent)	2869	2746	استهلاك سنوى ١٠% (بدون إيجار الأرض)		
Sub Total Without Rent		31921	30571	جملة التكاليف بدون إيجار	
Rent		8000	9000	الإيجار	
Total Cost		39921	39571	إجمالى التكاليف	
Wages & Production Inputs	Labor Wages	12545	12220	أجور عمال	التكاليف موزعة إلى أجور ومستلزمات إنتاج
	Machinery	2460	2560	أجور آلات	
	The Value of Fertilizers Chemical	4580	4380	قيمة الأسمدة الكيماوية	
	The Value of Fertilizers Manure	2600	2000	قيمة الأسمدة البلدية	
	The value of insecticides	3300	3600	قيمة المبيدات	
	Depreciation	700	700	مهمات مستهلكة	
	Irrigation net	2500	2000	شبكات رى	
	Other Expenses :-			مصاريف عمومية :-	
	Managmental Expenses 1% (Include Rent)	367	365	مصاريف إدارية ١% (بما فيها إيجار الأرض)	
Annual Consumptive10%(Without Rent)	2869	2746	استهلاك سنوى ١٠% (بدون إيجار الأرض)		
Sub Total Without Rent		31921	30571	جملة التكاليف بدون إيجار	
Rent		8000	9000	الإيجار	
Total Cost		39921	39571	إجمالى التكاليف	

Table (51)
Average Cost of Fruitful for
Grapes (Inside & Outside the Valley) 2022
(L.E. / Fed.)

جدول (٥١)
متوسط تكاليف إنتاج فدان مثمر من
العنب (داخل وخارج الوادي) عام ٢٠٢٢
(جنيه / فدان)

Production Inputs		خارج الوادي Outside the valley	داخل الوادي Inside the valley	بنود التكاليف	
Agricultural Operations	Irrigation	3750	3000	الرى	التكاليف موزعة على العمليات الزراعية
	Maintenace of Irrigation net	900	750	صيانة شبكات الرى	
	Fertilization	7720	6950	التسميد والكبرتة	
	Weeding	7300	7200	الخدمة	
	Pest Control	5260	5100	المكافحة	
	Depreciation	2200	1700	مهمات مستهلكة	
	Irrigation net	1720	1170	شبكات رى	
	Other Expenses :-			مصاريف عمومية :-	
	Managmental Expenses 1% (Include Rent)	389	379	مصاريف إدارية ١% (بما فيها إيجار الأرض)	
Annual Consumptive10%(Without Rent)	2885	2587	استهلاك سنوى ١٠% (بدون إيجار الأرض)		
Sub Total Without Rent		32124	28836	جملة التكاليف بدون إيجار	
Rent		10000	12000	الإيجار	
Total Cost		42124	40836	إجمالى التكاليف	
Wages & Production Inputs	Labor Wages	11260	10550	أجور عمال	التكاليف موزعة إلى أجور ومستلزمات إنتاج
	Machinery	3250	2750	أجور آلات	
	The Value of Fertilizers Chemical	4420	4200	قيمة الأسمدة الكيماوية	
	The Value of Fertilizers Manure	2500	2000	قيمة الأسمدة البلدية	
	The value of insecticides	3500	3500	قيمة المبيدات	
	Depreciation	2200	1700	مهمات مستهلكة	
	Irrigation net	1720	1170	شبكات رى	
	Other Expenses :-			مصاريف عمومية :-	
	Managmental Expenses 1% (Include Rent)	389	379	مصاريف إدارية ١% (بما فيها إيجار الأرض)	
Annual Consumptive10%(Without Rent)	2885	2587	استهلاك سنوى ١٠% (بدون إيجار الأرض)		
Sub Total Without Rent		32124	28836	جملة التكاليف بدون إيجار	
Rent		10000	12000	الإيجار	
Total Cost		42124	40836	إجمالى التكاليف	

Table (52)
Average Cost of Fruitful for
Pomegranate (Inside & Outside the Valley) 2022
(L.E. / Fed.)

جدول (٥٢)
متوسط تكاليف إنتاج فدان مثمر من
الرمان (داخل وخارج الوادي) عام ٢٠٢٢
(جنيه / فدان)

Production Inputs		خارج الوادي Outside the valley	داخل الوادي Inside the valley	بنود التكاليف	
Agricultural Operations	Irrigation	3750	3600	الرى	التكاليف موزعة على العمليات الزراعية
	Maintenace of Irrigation net	600	600	صيانة شبكات الرى	
	Fertilization	9400	8600	التسميد والكبرتة	
	Weeding	7820	7500	الخدمة	
	Pest Control	3480	3180	المكافحة	
	Depreciation	700	700	مهمات مستهلكة	
	Irrigation net	2200	2000	شبكات رى	
	Other Expenses :-			مصاريف عمومية :-	
	Managmental Expenses 1% (Include Rent)	370	362	مصاريف إدارية ١% (بما فيها إيجار الأرض)	
Annual Consumptive10%(Without Rent)	2795	2618	استهلاك سنوى ١٠% (بدون إيجار الأرض)		
Sub Total Without Rent		31115	29160	جملة التكاليف بدون إيجار	
Rent		9000	10000	الإيجار	
Total Cost		40115	39160	إجمالى التكاليف	
Wages & Production Inputs	Labor Wages	12690	12120	أجور عمال	التكاليف موزعة إلى أجور ومستلزمات إنتاج
	Machinery	3400	3300	أجور آلات	
	The Value of Fertilizers Chemical	5080	4780	قيمة الأسمدة الكيماوية	
	The Value of Fertilizers Manure	2000	1500	قيمة الأسمدة البلدية	
	The value of insecticides	1880	1780	قيمة المبيدات	
	Depreciation	700	700	مهمات مستهلكة	
	Irrigation net	2200	2000	شبكات رى	
	Other Expenses :-			مصاريف عمومية :-	
	Managmental Expenses 1% (Include Rent)	370	362	مصاريف إدارية ١% (بما فيها إيجار الأرض)	
Annual Consumptive10%(Without Rent)	2795	2618	استهلاك سنوى ١٠% (بدون إيجار الأرض)		
Sub Total Without Rent		31115	29160	جملة التكاليف بدون إيجار	
Rent		9000	10000	الإيجار	
Total Cost		40115	39160	إجمالى التكاليف	

Table (53)
Average Cost of Fruitful for
Guava (Inside & Outside the Valley) 2022
(L.E. / Fed.)

جدول (٥٣)
متوسط تكاليف إنتاج فدان مثمر من
الجوافة (داخل وخارج الوادي) عام ٢٠٢٢
(جنيه / فدان)

Production Inputs		خارج الوادي Outside the valley	داخل الوادي Inside the valley	بنود التكاليف	
Agricultural Operations	Irrigation	4500	3920	الرى	التكاليف موزعة على العمليات الزراعية
	Maintenace of Irrigation net	1200	900	صيانة شبكات الرى	
	Fertilization	8745	8645	التسميد والكبرتة	
	Weeding	15260	9260	الخدمة	
	Pest Control	5100	5000	المكافحة	
	Depreciation	600	500	مهمات مستهلكة	
	Irrigation net	2000	2000	شبكات رى	
	Other Expenses :-			مصاريف عمومية :-	
	Managmental Expenses 1% (Include Rent)	464	412	مصاريف إدارية ١% (بما فيها إيجار الأرض)	
Annual Consumptive10%(Without Rent)	3741	3023	استهلاك سنوى ١٠% (بدون إيجار الأرض)		
Sub Total Without Rent		41610	33660	جملة التكاليف بدون إيجار	
Rent		9000	11000	الإيجار	
Total Cost		50610	44660	إجمالى التكاليف	
Wages & Production Inputs	Labor Wages	21580	14980	أجور عمال	التكاليف موزعة إلى أجور ومستلزمات إنتاج
	Machinery	2400	2420	أجور آلات	
	The Value of Fertilizers Chemical	3725	4075	قيمة الأسمدة الكيماوية	
	The Value of Fertilizers Manure	3000	2250	قيمة الأسمدة البلدية	
	The value of insecticides	4100	4000	قيمة المبيدات	
	Depreciation	600	500	مهمات مستهلكة	
	Irrigation net	2000	2000	شبكات رى	
	Other Expenses :-			مصاريف عمومية :-	
	Managmental Expenses 1% (Include Rent)	465	412	مصاريف إدارية ١% (بما فيها إيجار الأرض)	
Annual Consumptive10%(Without Rent)	3741	3023	استهلاك سنوى ١٠% (بدون إيجار الأرض)		
Sub Total Without Rent		41611	33660	جملة التكاليف بدون إيجار	
Rent		9000	11000	الإيجار	
Total Cost		50611	44660	إجمالى التكاليف	

الباب الثالث

صافي عائد الفدان

Chapter (3)

Net Return per Fedden

الفصل الأول

صافي عائد الفدان

للمحاصيل الحقلية الصيفية والنيلية

Section (1)

Net Return per Fedden for
Summer & Nili field Crops

Table (54)

جدول (٥٤)

Net Return for Summer & Nili Field Crops, 2022

صافي عائد الفدان للمحاصيل الحقلية الصيفية والنبيلية عام ٢٠٢٢

Items	صافي عائد الفدان Net Return (جنيه) (L. E.)	جمله التكاليف بما فيها الإيجار Total cost with rent (جنيه) (L. E.)	الإيجار Rent (جنيه) (L. E.)	جمله التكاليف بدون إيجار Total cost without rent (جنيه) (L. E.)	جمله الإيراد Total Revenue (جنيه) (L. E.)	قيمة المحصول الثانوي Straw Crop Value (جنيه) (L. E.)	قيمة المحصول الرئيسي Main Crop Value (جنيه) (L. E.)	متوسط الأسعار المرزعية Average Farmgate Price ثانوي (جنيه) Straw (L.E.) رئيسي (جنيه) Main (L.E.)	Yield per Fedden ثانوي (جمل) Straw (Gentl)	متوسط إنتاج الفدان الوحدة Unit	رئيسي Main	البنود	
Cereals													
Summer Rice	40673	17577	5685	11892	58250	2281	55969	202	14953	طن	3.743	الحبوب	
Summer Maize	18438	15822	4484	11338	34260	2937	31323	253	1369	أردب	22.88	الأرز الصيفي	
Nili Maize	12457	15913	4749	11164	28370	1408	26962	128	1377	أردب	19.58	الذرة الشامى الصيفي	
Summer Sorghum	10516	13942	4000	9942	24458	3720	20738	251	1359	أردب	15.26	الذرة الرفيعة الصيفي	
Fiber													
Cotton	29143	24452	6524	17928	53595	2028	51567	189	6304	ق ٠٠	8.18	الألياف	
Oil Crops													
Soybeans	17548	15032	4381	10651	32580	3557	29023	309	21954	طن	1.322	المحاصيل الزيتية	
Peanuts	13886	23299	7652	15647	37185	1838	35347	207	1967	أردب	17.97	فول الصويا	
Sesame	25977	13234	4528	8706	39211	1850	37361	220	7966	أردب	4.69	الفول السوداني	
Sunflower	14717	13904	4232	9672	28621	2190	26431	210	26617	طن	0.993	المشمس	
Sugar Crops													
Sugar Cane	26340	29707	9821	19886	56047	-	56047	-	1200	طن	46.706	عجوة الشمس	
Medical & Aromatic Plants													
Caradeh	24288	13434	3525	9909	37722	-	37722	-	69986	طن	0.539	المحاصيل السكرية	
Henna	2273	10667	3500	7167	12940	640	12300	80	4100	طن	3.000	قصب السكر	
Basil	23571	21493	7766	13727	45064	-	45064	-	2397	طن	18.800	النباتات الطبية والعطرية	

Table (55)

جدول (٥٥)

Net Return for Summer Rice Crop, 2022

صافي عائد القدان من محصول الأرز الصيفي عام ٢٠٢٢

Items	صافي عائد القدان Net Return	جملة التكاليف بما فيها الإيجار Total cost with rent	الإيجار Rent	جملة التكاليف بدون إيجار Total cost without rent	جملة الإيراد Total Revenue	قيمة المحصول الثانوي Straw Crop Value	قيمة المحصول الرئيسي Main Crop Value	متوسط الأسعار الزراعية Average Farmgate Price	مترقب إنتاج القدان Yield per Fedden	مترقب ثانوي (همل) Straw (Heml)	مترقب رئيسي (طن) Main (Ton)	البيوت المحافظات
	(جنيه) (L. E.)	(جنيه) (L. E.)	(جنيه) (L. E.)	(جنيه) (L. E.)	(جنيه) (L. E.)	(جنيه) (L. E.)	(جنيه) (L. E.)	ثانوي (جنيه) Straw (L.E.)	رئيسي (جنيه) Main (L.E.)	ثانوي (همل) Straw (Heml)	رئيسي (طن) Main (Ton)	
Behera	39118	19035	6000	13035	58153	2060	56093	206	14962	10.00	3.749	البحيرة
Gharbia	40254	18920	5500	13420	59174	2782	56392	214	14970	13.00	3.767	الغربية
Kafr_El Sheikh	42199	19167	6000	13167	61366	1827	59539	203	14952	9.00	3.982	كفر الشيخ
Dakahlia	45078	15828	6000	9828	60907	2574	58333	198	14938	13.00	3.905	الدقهلية
Damietta	42777	16325	5000	11325	59101	2170	56931	217	14974	10.00	3.802	دمياط
Sharkia	35014	17118	5000	12118	52132	2340	49792	195	14957	12.00	3.329	الشرقية
Ismailia	39180	15527	5000	10527	54707	2442	52265	222	14967	11.00	3.492	الإسماعيلية
Port said	34198	16704	5000	11704	50902	2321	48581	211	14948	11.00	3.250	بورسعيد
Qalyoubia	28054	17670	5000	12670	45724	2420	43304	220	14984	11.00	2.890	القليوبية
Average Lower Egypt	40673	17577	5685	11892	58250	2281	55969	202	14953	11.29	3.743	متوسط الوجه البحري
General Average	40673	17577	5685	11892	58250	2281	55969	202	14953	11.29	3.743	المتوسط العام

Table (56)

جدول (٥٦)

Net Return for Summer Maize Crop, 2022

صافي عائد القمح من محصول الذرة الشامي الصيفي عام ٢٠٢٢

Items	صافي عائد القمح	جملته التكاليف بما فيها الإيجار Total cost with rent	الإيجار Rent	جملته التكاليف بدون إيجار Total cost without rent	جملته الأرباح Total Revenue	قيمة المحصول الثانوي Straw Crop Value	قيمة المحصول الرئيسي Main Crop Value	متوسط الأسعار الزراعية Average Farmgate Price	متوسط إنتاج القمح Yield per Fedden	المحافظات
	(جنيه) (L. E.)	(جنيه) (L. E.)	(جنيه) (L. E.)	(جنيه) (L. E.)	(جنيه) (L. E.)	(جنيه) (L. E.)	(جنيه) (L. E.)	ثانوي (جنيه) (L. E.) رئيسي (جنيه) (L. E.)	ثانوي (مطل) رئيسي (أردب) (Ard.)	
Governorates										
Alexandria	8767	20246	6000	14246	29013	3213	25800	257	12.50	الإسكندرية
Behera	20651	16848	5000	11848	37499	2761	34738	251	11.00	الجيزة
Gharbia	21298	14299	4500	9799	35597	3144	32453	262	12.00	الغربية
Kafr_El_Sheikh	22086	17510	6000	11510	39596	3276	36320	252	13.00	كفر الشيخ
Dakahlia	22482	17505	6000	11505	39987	2750	37237	250	11.00	الدقهلية
Sharhia	20968	16096	5000	11096	37064	3088	33976	247	12.50	الشرقية
Ismalia	13932	14001	4000	10001	27933	3060	24873	255	12.00	الإسماعيلية
Port Said	11729	15660	5000	10660	27389	3389	24000	251	13.50	بورسعيد
Menoufia	20171	16120	4800	11320	36291	2761	33530	251	11.00	المنوفية
Qalyoubia	20918	14596	3800	10796	35514	3150	32364	252	12.50	القليوبية
Average Lower Egypt	20370	16206	4979	11227	36575	2964	33612	252	11.76	متوسط الوجهة الجوى
Giza	18081	17320	4000	13320	35401	3072	32329	256	12.00	الجيزة
Beni Suef	16845	16317	4000	12317	33162	2794	30368	254	11.00	بنى سويف
Fayoum	12186	16382	4000	12382	28568	3096	25472	258	12.00	الفيوم
Menia	19368	14916	4000	10916	34284	2875	31409	250	11.50	المنيا
Average Middle Egypt	17425	15741	4000	11741	33166	2889	30277	253	11.42	متوسط مصر الوسطى
Assuit	14188	14475	4000	10475	28663	2933	25730	255	11.50	أسيوط
Suhag	16907	15020	4000	11020	31927	2827	29100	257	11.00	سوهاج
Qena	9827	15510	4000	11510	25337	3096	22241	258	12.00	قنا
Luxor	13343	16151	5000	11151	29494	3752	25742	268	14.00	الأقصر
Aswan	10973	14509	3500	11009	25482	3551	21931	263	13.50	أسوان
Average Upper Egypt	14460	14797	3973	10824	29256	2971	26285	257	11.56	متوسط مصر العليا
General Average	18438	15822	4484	11338	34260	2937	31323	253	11.61	المتوسط العام

Table (57)

جدول (٥٧)

Net Return for Nilii Maize Crop, 2022

صافي عائد الفدان من محصول الذرة الشامية النيلى عام ٢٠٢٢

Items	صافي عائد الفدان Net Return	جمله التكاليف بما فيها الإيجار Total cost with rent	الإيجار Rent	جمله التكاليف بدون إيجار Total cost without rent	جمله الإيراد Total Revenue	قيمة المحصول الثانوى Straw Crop Value	قيمة المحصول الرئيسى Main Crop Value	متوسط الأسعار المزرعية Average Farmgate Price		متوسط إنتاج الفدان Yield per Fedden		البنود المحافظات
	(جنيه) (L. E.)	(جنيه) (L. E.)	(جنيه) (L. E.)	(جنيه) (L. E.)	(جنيه) (L. E.)	(جنيه) (L. E.)	(جنيه) (L. E.)	ثانوى (جنيه) Straw (L.E.)	رئيسى (جنيه) Main (L.E.)	ثانوى (همل) Straw (Heml)	رئيسى (أردب) Main (Ard.)	
Alexandria	4874	16317	4000	12317	21191	2025	19166	150	1369	13.50	14.00	الإسكندرية
Dakahlia	17451	15743	4500	11243	33194	1668	31526	139	1363	12.00	23.13	الدقهلية
Sharkia	24791	14682	4000	10682	39473	1495	37978	130	1375	11.50	27.62	الشرقية
Ismalia	6574	16832	5000	11832	23406	1397	22009	127	1373	11.00	16.03	الإسماعيلية
Average Lower Egypt	14621	15901	4554	11347	30522	1491	29032	131	1372	11.38	21.16	متوسط الوجه البحرى
Beni Suef	10572	16085	5000	11085	26657	1302	25355	124	1381	10.50	18.36	بنى سويف
Average Middle Egypt	10572	16085	5000	11085	26657	1302	25355	124	1381	10.50	18.36	متوسط مصر الوسطى
Qena	-1373	13036	4000	9036	11664	1788	9876	143	1391	12.50	7.10	قنا
Aswan	12073	13396	4000	9396	25469	1911	23558	147	1409	13.00	16.72	أسوان
Average Upper Egypt	5272	13214	4000	9214	18486	1849	16637	145	1404	12.75	11.85	متوسط مصر العليا
General Average	12457	15913	4749	11164	28370	1408	26962	128	1377	11.00	19.58	المتوسط العام

Publisher : Economic Affairs Sector.

الناشر : قطاع الشؤون الاقتصادية.

Table (58)

جدول (٥٨)

Net Return for Summer Sorghum Crop, 2022

صافي عائد القمح من محصول الذرة الرفيعة الصيفي ٢٠٢٢

Items	صافي عائد القمح Net Return	جملة التكاليف بما فيها الإيجار Total cost with rent	الإيجار Rent	جملة التكاليف بدون إيجار Total cost without rent	جملة الإيراد Total Revenue	قيمة المحصول الثانوي Straw Crop Value	قيمة المحصول الرئيسي Main Crop Value	متوسط الأسعار المزرعية Average Farmgate Price		Yield per Fedden		البنود المحافظات
	(جنيه) (L. E.)	(جنيه) (L. E.)	(جنيه) (L. E.)	(جنيه) (L. E.)	(جنيه) (L. E.)	(جنيه) (L. E.)	(جنيه) (L. E.)	متوسط الأسمدة المزرعية Average Farmgate Price	متوسط الأسمدة الرئيسية Main (L.E.)	ثانوي (همل) Straw (Heml)	رئيسي (أردب) Main (Ard.)	
Giza	8641	14879	4000	10879	23520	2970	20550	270	1370	11.00	15.00	الجيزة
Beni Suef	11395	14703	4000	10703	26098	4539	21559	267	1330	17.00	16.21	بنى سويف
Fayoum	9049	13345	4000	9345	22394	3289	19105	253	1354	13.00	14.11	الفيوم
Menia	12865	13427	4000	9427	26292	2838	23454	258	1362	11.00	17.22	المنيا
Average Middle Egypt	9641	13425	4000	9425	23066	3284	19782	254	1354	12.93	14.61	متوسط مصر الوسطى
Assuit	9540	15220	4000	11220	24760	4000	20760	250	1364	16.00	15.22	أسيوط
Suhag	12673	13504	4000	9504	26177	3952	22225	247	1356	16.00	16.39	سوهاج
Qena	9316	13570	4000	9570	22886	3584	19302	256	1366	14.00	14.13	قنا
Aswan	8325	12547	4000	8547	20872	3416	17456	244	1368	14.00	12.76	أسوان
Average Upper Egypt	10884	14185	4000	10185	25068	3907	21162	249	1360	15.69	15.56	متوسط مصر العليا
General Average	10516	13942	4000	9942	24458	3720	20738	251	1359	14.82	15.26	المتوسط العام

Table (59)

جدول (٥٩)

Net Return for Soybeans Crop, 2022

صافي عائد الفدان من محصول فول الصويا عام ٢٠٢٢

Items	صافي عائد الفدان Net Return	جملة التكاليف بما فيها الإيجار Total cost with rent	الإيجار Rent	جملة التكاليف بدون إيجار Total cost without rent	جملة الإيراد Total Revenue	قيمة المحصول الثانوي Straw Crop Value	قيمة المحصول الرئيسي Main Crop Value	متوسط الأسعار المزرعية Average Main (L.E.) Straw (L.E.)		Yield per Fedden		البنود المحافظات
	(جنيه) (L. E.)	(جنيه) (L. E.)	(جنيه) (L. E.)	(جنيه) (L. E.)	(جنيه) (L. E.)	(جنيه) (L. E.)	(جنيه) (L. E.)	ثانوي (جنيه) Main (L.E.)	رئيسي (جنيه) Straw (L.E.)	ثانوي (طن) Main (Ton)	رئيسي (طن) Straw (Ton)	
Dakahlia	20014	16099	6000	10099	36113	3624	32489	302	21952	12.00	1.48	الدقهلية
Sharkia	10673	14200	5000	9200	24873	3355	21518	305	21957	11.00	0.98	الشرقية
Average Lower Egypt	19885	15921	5906	10015	35806	3532	32274	304	21955	11.620	1.470	متوسط وجه بحري
Beni Suef	18422	15791	5000	10791	34213	3684	30529	307	21963	12.000	1.390	بنى سويف
Menia	16631	14856	4000	10856	31487	3720	27767	310	21950	12.000	1.265	المنيا
Average Middle Egypt	16822	14953	4103	10850	31775	3720	28055	310	21952	12.000	1.278	متوسط مصر الوسطى
Assuit	21948	13636	4000	9636	35584	2205	33379	315	21960	7.000	1.520	أسيوط
Average Upper Egypt	21948	13636	4000	9636	35584	2205	33379	315	21960	7.000	1.520	متوسط مصر العليا
General Average	17548	15032	4381	10651	32580	3557	29023	309	21954	11.510	1.322	المتوسط العام

Table (60)

Net Return for Peanuts Crop, 2022

جدول (٦٠) صافي عائد الفدان من محصول الفول السوداني عام ٢٠٢٢

صافي عائد الفدان من محصول الفول السوداني عام ٢٠٢٢

Items	صافي عائد الفدان Net Return	جمله التكاليف بما فيها الإيجار Total cost with rent	الإيجار Rent	جمله التكاليف بدون إيجار Total cost without rent	جمله الإيراد Total Revenue	قيمة المحصول الثانوي Straw Crop Value	قيمة المحصول الرئيسي Main Crop Value	متوسط الأسعار الزراعية Average Farmgate Price		Yield per Fedden		البنود
	(جنيه) (L. E.)	(جنيه) (L. E.)	(جنيه) (L. E.)	(جنيه) (L. E.)	(جنيه) (L. E.)	(جنيه) (L. E.)	(جنيه) (L. E.)	ثانوي (جنيه) Straw (L.E.)	رئيسي (جنيه) Main (L.E.)	ثانوي (حمل) Straw (Heml)	رئيسي (أردب) Main (Ard.)	
Governorates												المحافظات
Behera	16847	26095	8000	18095	42942	2090	40852	209	1965	10.00	20.79	الجيزة
Sharkia	10753	23411	8000	15411	34164	2030	32134	203	1963	10.00	16.37	الشرقية
Ismalia	19126	21584	7000	14584	40710	1449	39261	207	1967	7.00	19.96	الإسماعيلية
Average Lower Egypt	13781	23584	7786	15798	37365	1917	35449	205	1965	9.35	18.04	متوسط الوجه الجوى
Giza	23254	24797	8000	16797	48051	1512	46539	216	1972	7.00	23.60	الجيزة
Menia	11987	21619	7000	14619	33606	1025	32581	205	1983	5.00	16.43	المنيا
Average Middle Egypt	14608	22382	7240	15142	36990	1310	35680	213	1980	6.15	18.02	متوسط مصر الوسطى
Assuit	20809	20514	7000	13514	41323	1962	39361	218	1970	9.00	19.98	أسيوط
Suhag	9386	19899	5500	14399	29285	1491	27794	213	1974	7.00	14.08	سوهاج
Average Upper Egypt	14793	20162	6142	14020	34955	1634	33321	217	1974	7.53	16.88	متوسط مصر العليا
General Average	13886	23299	7652	15647	37185	1838	35347	207	1967	8.88	17.97	المتوسط العام

Publisher : Economic Affairs Sector.

الناشر : قطاع الشؤون الاقتصادية.

Table (61)

Net Return for Sesame Crop, 2022

جدول (٦١)
صافي عائد الفدان من محصول السمسم عام ٢٠٢٢

Items	صافي عائد الفدان Net Return	جملته التكاليف بما فيها الإيجار Total cost with rent	الإيجار Rent	جملته التكاليف بدون إيجار Total cost without rent	جملته الإيراد Total Revenue	قيمة المحصول الثانوي Straw Crop Value	قيمة المحصول الرئيسي Main Crop Value	متوسط الأسعار المزرعية Average Farmgate Price		متوسط إنتاج الفدان Yield per Fedden		البنود المحافظات
	(جنيه) (L. E.)	(جنيه) (L. E.)	(جنيه) (L. E.)	(جنيه) (L. E.)	(جنيه) (L. E.)	(جنيه) (L. E.)	(جنيه) (L. E.)	ثانوي (جنيه) (L. E.)	رئيسي (جنيه) (L. E.)	ثانوي (همل) Straw (Heml)	رئيسي (أردب) Main (Ard.)	
Alexandria	6663	14192	4000	10192	20855	1816	19039	227	7966	8.00	2.39	الإسكندرية
Behera	24655	14341	5000	9341	38996	1575	37421	225	7962	7.00	4.70	البحيرة
Sharkia	21739	13926	5500	8426	35664	1260	34404	210	7964	6.00	4.32	الشرقية
Ismalia	15083	11794	4000	7794	26877	1848	25029	231	7971	8.00	3.14	الإسماعيلية
Port Said	21540	11892	4000	7892	33432	1456	31976	208	7994	7.00	4.00	بورسعيد
Average Lower Egypt	20864	13724	4967	8757	34588	1613	32975	224	7965	7.20	4.14	متوسط الوجه البحري
Giza	24135	13543	4000	9543	37678	1640	36038	205	7973	8.00	4.52	الجيزة
Beni Suef	39809	11794	4000	7794	51603	2190	49413	219	7957	10.00	6.21	بنى سويف
Fayoum	28175	12905	4000	8905	41080	1998	39082	222	7976	9.00	4.90	الفيوم
Menia	37600	13363	4000	9363	50963	1728	49235	216	7954	8.00	6.19	المنيا
Average Middle Egypt	34078	12807	4000	8807	46885	1905	44980	216	7961	8.82	5.65	متوسط مصر الوسطى
Assuit	28257	12349	4000	8349	40606	1704	38902	213	7988	8.00	4.87	أسيوط
Suhag	27909	13107	4000	9107	41016	1386	39630	198	7990	7.00	4.96	سوهاج
Qena	32952	13886	4000	9886	46838	2640	44198	240	7978	11.00	5.54	قنا
Luxor	25249	11856	5000	6856	37105	2420	34685	242	7992	10.00	4.34	الأقصر
Aswan	30618	11125	3500	7625	41743	1818	39925	202	7985	9.00	5.00	أسوان
Average Upper Egypt	29595	11945	3824	8121	41540	1850	39690	211	7986	8.77	4.97	متوسط مصر العليا
General Average	25977	13234	4528	8706	39211	1850	37361	220	7966	8.41	4.69	المتوسط العام

Publisher : Economic Affairs Sector.

الناشر : قطاع الشؤون الاقتصادية.

Table (62)

جدول (٦٢)

Net Return for Sunflower Crop, 2022

صافي عائد القطن من محصول عباد الشمس عام ٢٠٢٢

Items	صافي عائد القطن Net Return	جملة التكاليف بما فيها الإيجار Total cost with rent	الإيجار Rent	جملة التكاليف بدون إيجار Total cost without rent	جملة الإيراد Total Revenue	قيمة المحصول الثانوي Straw Crop Value	قيمة المحصول الرئيسي Main Crop Value	متوسط الأسعار الزراعية Average Farmgate Price		متوسط إنتاج القطن Yield per Fedden		البنود المحافظات
	(جنيه) (L. E.)	(جنيه) (L. E.)	(جنيه) (L. E.)	(جنيه) (L. E.)	(جنيه) (L. E.)	(جنيه) (L. E.)	(جنيه) (L. E.)	متوسط ثانوي (جنيه) Straw (L.E.)	متوسط رئيسي (جنيه) Main (L.E.)	ثانوي (همل) Straw (Heml)	رئيسي (طن) Main (Ton)	
Alexandria	12548	17252	5000	12252	29800	1953	27847	217	26622	9.00	1.046	الإسكندرية
Behera	12131	14348	4500	9848	26479	2100	24379	210	26615	10.00	0.916	الجيزة
Sharkia	16831	13260	4000	9260	30091	2496	27595	208	26610	12.00	1.037	الشرقية
Average Lower Egypt	14292	14061	4312	9749	28353	2245	26108	209	26614	10.74	0.981	متوسط الوجه البحري
Fayoum	7737	11938	3000	8938	19675	1854	17821	206	26638	9.00	0.669	الفيوم
Menia	26512	13407	4000	9407	39919	1752	38167	219	26634	8.00	1.433	المنيا
Average Middle Egypt	15477	12536	3407	9129	28013	1855	26158	213	26637	8.71	0.982	متوسط مصر الوسطى
Assuit	26087	12644	4000	8644	38731	1554	37177	222	26631	7.00	1.396	أسيوط
Average Upper Egypt	26087	12644	4000	8644	38731	1554	37177	222	26631	7.00	1.396	متوسط مصر العليا
General Average	14717	13904	4232	9672	28621	2190	26431	210	26617	10.43	0.993	المتوسط العام

Table (63)

جدول (٦٣)

Net Return for Summer Cotton Crop, 2022

صافي عائد القطن محصول الصيفي عام ٢٠٢٢

Items	صافي عائد القطن Net Return	جملته التكاليف بما فيها الإيجار Total cost with rent	الإيجار Rent	جملته التكاليف بدون إيجار Total cost without rent	جملته الإيراد Total Revenue	قيمة المحصول الثانوي Straw Crop Value	قيمة المحصول الرئيسي Main Crop Value	متوسط الأسعار الزراعية Average Farmgate Price		Yield per Fedden		البنود المحافظات
	(جنيه) (L. E.)	(جنيه) (L. E.)	(جنيه) (L. E.)	(جنيه) (L. E.)	(جنيه) (L. E.)	(جنيه) (L. E.)	(جنيه) (L. E.)	ثانوي (جنيه) Straw (L.E.)	رئيسي (جنيه) Main (L.E.)	ثانوي (همل) Straw (Heml)	رئيسي (ق م) Main (Q.M.)	
Alexandria	17820	29318	8000	21318	47138	1755	45383	195	6410	9.00	7.08	الإسكندرية
Behera	22993	28356	8000	20356	51349	2068	49281	188	6310	11.00	7.81	الجيزة
Gharbia	31767	24864	7000	17864	56631	1900	54731	190	6320	10.00	8.66	الغربية
Kafr_El_Sheikh	23922	25689	7000	18689	49611	2134	47477	194	6280	11.00	7.56	قفر الشيخ
Dakahlia	36543	22521	7000	15521	59064	1860	57204	186	6300	10.00	9.08	الدقهلية
Damietta	27792	22826	5000	17826	50618	1786	48832	188	6350	9.50	7.69	دمياط
Sharkia	32503	23216	5000	18216	55719	1980	53739	180	6300	11.00	8.53	الشرقية
Ismailia	27698	20092	5000	15092	47790	1710	46080	190	6400	9.00	7.20	الإسماعيلية
Port Said	19436	21016	5000	16016	40452	2112	38340	192	6390	11.00	6.00	بورسعيد
Menoufia	47710	19674	5000	14674	67384	1900	65484	190	6370	10.00	10.28	المنوفية
Average Lower Egypt	28592	24715	6651	18064	53307	2017	51290	189	6301	10.67	8.14	متوسط الوجه البحري
Beni Suef	35694	21291	5000	16291	56985	2035	54950	185	6360	11.00	8.64	بني سويف
Menia	34770	21577	5000	16577	56347	2352	53995	196	6330	12.00	8.53	الفيوم
Average Middle Egypt	34912	21476	5000	16476	56388	2227	54161	192	6342	11.60	8.54	متوسط مصر الوسطى
Assuit	43161	19960	5000	14960	63121	1943	61178	185	6320	10.50	9.68	أسيوط
Average Upper Egypt	43161	19960	5000	14960	63121	1943	61178	185	6320	10.50	9.68	متوسط مصر العليا
General Average	29143	24452	6524	17928	53595	2028	51567	189	6304	10.73	8.18	المتوسط العام

Table (64)

Net Return for Sugar Cane Crop, 2022

جدول (٦٤) صافي عائد القند من محصول قصب السكر عام ٢٠٢٢

Items	صافي عائد القند Net Return	جملته التكاليف بما فيها الإيجار Total cost with rent	الإيجار Rent	جملته التكاليف بدون إيجار Total cost without rent	جملته الإيراد Total Revenue	قيمة المحصول الثانوي Straw Crop Value	قيمة المحصول الرئيسي Main Crop Value	متوسط الأسعار الزراعية Average Farmgate Price		Yield per Fedden		البنود المحافظات
	(جنيه) (L. E.)	(جنيه) (L. E.)	(جنيه) (L. E.)	(جنيه) (L. E.)	(جنيه) (L. E.)	(جنيه) (L. E.)	(جنيه) (L. E.)	ثانوي (جنيه) Straw (L.E.)	رئيسي (جنيه) Main (L.E.)	ثانوي (صل) Straw (Heml)	رئيسي (طن) Main (Ton)	
Menia	19028	30747	10000	20747	49775	-	49775	-	1200	-	41.479	المنيا
Average Middle Egypt	19028	30747	10000	20747	49775	-	49775	-	1200	-	41.479	متوسط مصر الوسطى
Suhag	26761	26998	8000	18998	53759	-	53759	-	1200	-	44.799	سوهاج
Qena	28704	29038	10000	19038	57742	-	57742	-	1200	-	48.118	قنا
Luxor	28042	29240	7000	22240	57282	-	57282	-	1200	-	47.735	الأقصر
Aswan	25750	31096	12000	19096	56846	-	56846	-	1200	-	47.372	أسوان
Average Upper Egypt	27460	29581	9799	19782	57041	-	57041	-	1200	-	47.534	متوسط مصر العليا
General Average	26340	29707	9821	19886	56047	-	56047	-	1200	-	46.706	المتوسط العام

Publisher : Economic Affairs Sector.

الناشر : قطاع الشؤون الاقتصادية.

الفصل الثاني

حافى حماد الفدان

للنباتات الطبية والعطرية الصيفية

Section (2)

Net Return per Fedden for Summer

Medical and Aromatic Plants

Table (65)

Net Return for Carcadah Crop, 2022

صافي عائد القمح من محصول الكركديه عام ٢٠٢٢

جدول (٦٥)

Items	صافي عائد القمح Net Return	جمله التكاليف بما فيها الإيجار Total cost with rent	الإيجار Rent	جمله التكاليف بدون إيجار Total cost without rent	جمله الإيراد Total Revenue	قيمة المحصول الثانوي Straw Crop Value	قيمة المحصول الرئيسي Main Crop Value	متوسط الأسعار الزراعيه Average Farmgate Price		متوسط إنتاج القمح Yield per Fedden		البنود المحافظات
	(جنيه) (L. E.)	(جنيه) (L. E.)	(جنيه) (L. E.)	(جنيه) (L. E.)	(جنيه) (L. E.)	(جنيه) (L. E.)	(جنيه) (L. E.)	ثانوي (جنيه) Straw (L.E.)	رئيسي (جنيه) Main (L.E.)	ثانوي (همل) Straw (Heml)	رئيسي (طن) Main (Ton)	
Governorates												
Qena	32473	16243	4000	12243	48716	-	48716	69994	-	-	0.696	قنا
Luxor	25688	14343	4000	10343	40031	-	40031	69984	-	-	0.572	الأقصر
Aswan	22494	12361	3000	9361	34855	-	34855	69989	-	-	0.498	أسوان
Average Upper Egypt	24288	13434	3525	9909	37722	-	37722	69986	-	-	0.539	متوسط مصر العليا
General Average	24288	13434	3525	9909	37722	-	37722	69986	-	-	0.539	المتوسط العام

Publisher : Economic Affairs Sector.

الناشر : قطاع الشؤون الاقتصادية.

Table (66)

جدول (٦٦) صافي عائد القدان من محصول الحناء عام ٢٠٢٢

Net Return for Henna Crop2022

Items	صافي عائد القدان Net Return	جملة التكاليف بما فيها الإيجار Total cost with rent	الإيجار Rent	جملة التكاليف بدون إيجار Total cost without rent	جملة الإيراد Total Revenue	قيمة المحصول الثانوي Straw Crop Value	قيمة المحصول الرئيسي Main Crop Value	متوسط الأسعار المزرعية Average Farmgate Price		Yield per Fedden		البنود
	(جنيه) (L. E.)	(جنيه) (L. E.)	(جنيه) (L. E.)	(جنيه) (L. E.)	(جنيه) (L. E.)	(جنيه) (L. E.)	(جنيه) (L. E.)	ثانوي Straw (L.E.)	رئيسي Main (L.E.)	ثانوي (همل) Straw (Heml)	رئيسي (طن) Main (Ton)	
Aswan okr	2273	10667	3500	7167	12940	640	12300	80	4100	8.00	3.000	أسوان عقر
Average Upper Egypt	2273	10667	3500	7167	12940	640	12300	80	4100	8.00	3.000	متوسط مصر العليا
General Average	2273	10667	3500	7167	12940	640	12300	80	4100	8.00	3.000	المتوسط العام

Publisher : Economic Affairs Sector.

Table (67)

Net Return for Green Basil Crop, 2022

جدول (٦٧) صافي عائد الفدان من محصول الريحان الأخضر عام ٢٠٢٢

Items	صافي عائد الفدان Net Return (جنيه)	جمله التكاليف بما فيها الإيجار Total cost with rent (جنيه)	الإيجار Rent (جنيه)	جمله التكاليف بدون إيجار Total cost without rent (جنيه)	جمله الإيراد Total Revenue (جنيه)	قيمة المحصول الثانوي Straw Crop Value (جنيه)	قيمة المحصول الرئيسي Main Crop Value (جنيه)	متوسط الأسعار المزرعية Average Farmgate Price ثانوي (جنيه) رئيسي (جنيه)	متوسط إنتاج الفدان Yield per Fedden ثانوي (همل) رئيسي (طن)	البنود	
	(L. E.)	(L. E.)	(L. E.)	(L. E.)	(L. E.)	(L. E.)	(L. E.)	ثانوي (جنيه) رئيسي (جنيه)	ثانوي (همل) رئيسي (طن)	المحافظات	
Beni Suef	20940	22061	8000	14061	43001	-	43001	2398	-	17.932	بنى سويف
Fayoum	18755	19661	7000	12661	38416	-	38416	2401	-	16.00	الفيوم
Menia	16930	19045	7000	12045	35975	-	35975	2403	-	14.971	المنيا
Average Middle Egypt	22224	20813	7537	13276	43037	-	43037	2400	-	17.932	متوسط مصر الوسطى
Assuit	28062	22190	8000	14190	50252	-	50252	2394	-	20.991	أسيوط
Average Upper Egypt	28062	22190	8000	14190	50252	-	50252	2394	-	20.991	متوسط مصر العليا
General Average	23571	21493	7766	13727	45064	-	45064	2397	-	18.800	المتوسط العام

Publisher : Economic Affairs Sector.

الناشر : قطاع الشؤون الاقتصادية.

الفصل الثالث

**صافي عائد الفدان
للخضر الصيفي والنيلي**

Section (3)

**Net Return per Fedden for
Summer & Nili Vegetable Crops**

Net Return for Summer & Nili Vegetable Crops, 2022

صافي عائد الفدان لمحاصيل الخضراوات الصيفية والنيلية عام ٢٠٢٢

Items العائد الفدان Crops	صافي عائد الفدان Net Return (جنيه) (L. E)	جمله التكاليف بما فيها الإيجار Total cost with rent (جنيه) (L. E)	الإيجار Rent (جنيه) (L. E)	جمله التكاليف sub Total (جنيه) (L. E)	جمله الأرباح Total (جنيه) (L. E)	قيمة المحصول الرئيسي Main Crop Value (جنيه) (L. E)	متوسط الأسعار المزرعية Average Farmgate Price رئيسي (جنيه) Main (L.E)	متوسط إنتاج الفدان Yield رئيسي (طن) Main (Ton)	البنود
Summer Tomato	22668	31855	5591	26264	54523	54523	3054	17.853	طماطم صيفي
Nili Tomato	25542	26616	4885	21731	52158	52158	3636	14.345	طماطم نيلي
Summer Potatoes	18862	36396	5040	31356	55258	55258	4223	13.085	بطاطس صيفي
Nili Potatoes	18658	22754	5000	17754	41412	41412	3887	10.654	بطاطس نيلي
Summer Squash	38433	21510	5022	16488	59943	59943	6458	9.282	كوسة صيفي
Summer Cucunber	3723	21024	5173	15851	24747	24747	2556	9.682	خيار صيفي
Summer Eggplant	36123	23378	5004	18374	59501	59501	5165	11.520	بانانجان صيفي
Summer Pepper	6349	24789	7332	17457	31137	31137	4459	6.983	فلفل صيفي
Summer Okra	57095	18822	4460	14362	75917	75917	14959	5.075	بامية صيفي
Summer Cantaloupe	24497	19965	4562	15403	44462	44462	4075	10.911	كنتالوب صيفي
Summer Water-Melon	14394	23058	6442	16616	37452	37452	2160	17.339	بطيخ صيفي
Nili Cabbage	14187	25995	6081	19914	40182	40182	3539	11.354	كرنب نيلي

Table (69)

جدول (٦٩)

Net Return for Summer Tomato Crop, 2022

صافي عائد الفدان من محصول الطماطم الصيفي عام ٢٠٢٢

Items	صافي عائد الفدان Net Return	جمله التكاليف بما فيها الإيجار Total cost with rent	الإيجار Rent	جمله التكاليف بدون إيجار Total cost Without Rent	جمله الإيراد Total Revenue	قيمة المحصول الرئيسي Main Crop Value	متوسط الأسعار المزرعية Average Farmgate Price رئيسي (جنيه) Main (L.E.)	إنتاج الفدان Yield رئيسي (طن) Main (Ton)	البنود
	(جنيه) (L. E.)	(جنيه) (L. E.)	(جنيه) (L. E.)	(جنيه) (L. E.)	(جنيه) (L. E.)	(جنيه) (L. E.)			المحافظات
Alexandria	28627	38068	8000	30068	66695	66695	3045	21.903	الإسكندرية
Behera	19409	30370	5000	25370	49779	49779	3050	16.321	الجيزة
Kafr_El Sheikh	17306	35365	6000	29365	52670	52670	3064	17.190	كفر الشيخ
Dakahlia	-1299	34348	7000	27348	33049	33049	3076	10.744	الدقهلية
Sharкия	16392	30025	5500	24525	46417	46417	3059	15.174	الشرقية
Ismalia	33266	31719	4000	27719	64985	64985	3062	21.223	الإسماعيلية
Qalyoubia	8669	31266	5700	25566	39935	39935	3079	12.970	القليوبية
Average Lower Egypt	21715	33740	6205	27535	55455	55455	3053	18.164	متوسط الوجه البحري
Giza	23230	30954	4500	26454	54184	54184	3054	17.742	الجيزة
Beni Suef	24876	27182	5000	22182	52058	52058	3057	17.029	بنى سويف
Fayoum	14765	25995	4500	21495	40759	40759	3069	13.281	الفيوم
Menia	29244	28698	4500	24198	57942	57942	3048	19.010	المنيا
Average Middle Egypt	25108	28634	4598	24036	53742	53742	3053	17.603	متوسط مصر الوسطى
Assuit	12319	32283	5000	27283	44602	44602	3072	14.519	أسيوط
Suhag	23868	30244	5000	25244	54112	54112	3074	17.603	سوهاج
Average Upper Egypt	16908	31345	5000	26345	48253	48253	3074	15.697	متوسط مصر العليا
General Average	22668	31854	5591	26264	54523	54523	3054	17.853	المتوسط العام

Table (70)

Net Return for Nili Tomato Crop, 2022

جدول (٧٠) صافي عائد الفدان من محصول الطماطم النيلى عام ٢٠٢٢

Items	صافي عائد الفدان Net Return	جملة التكاليف بما فيها الإيجار Total cost with rent	الإيجار Rent	جملة التكاليف بدون إيجار Total cost Without Rent	جملة الإيراد Total Revenue	قيمة المحصول الرئيسى Main Crop Value	متوسط الأسعار المزرعية Average Farmgate Price Main (L.E.)	متوسط إنتاج الفدان Yield Per Fedden رئيسى (طن) Main (Ton)	البند
	(جنيه) (L. E.)	(جنيه) (L. E.)	(جنيه) (L. E.)	(جنيه) (L. E.)	(جنيه) (L. E.)	(جنيه) (L. E.)	(جنيه) (L. E.)	(طن) (Ton)	المحافظات
Fayoum	23682	27639	5000	22639	51321	51321	3630	14.138	الفيوم
Average Middle Egypt	23682	27639	5000	22639	51321	51321	3630	14.138	متوسط مصر الوسطى
	29870	23183	4500	18683	53053	53053	3646	14.551	الأقصر
	29870	23183	4500	18683	53053	53053	3646	14.551	متوسط مصر العليا
General Average	25542	26616	4885	21731	52158	52158	3636	14.345	المتوسط العام

Publisher : Economic Affairs Sector.

الناشر : قطاع الشؤون الاقتصادية.

Table (71)

Net Return for Summer Potatoes Crop, 2022

صافي عائد الفدان من محصول البطاطس الصيفى عام ٢٠٢٢

جدول (٧١)

Items	صافي عائد الفدان Net Return (جنيه)	جمله التكاليف بما فيها الإيجار Total cost with rent (جنيه)	الإيجار Rent (جنيه)	جمله التكاليف بدون إيجار Total cost Without Rent (جنيه)	جمله الإيراد Total Revenue (جنيه)	قيمة المحصول الرئيسى Main Crop Value (جنيه)	متوسط الأسعار المزرعية Average Farmgate Price رئيسى (جنيه) Main (L.E.)	متوسط إنتاج الفدان Yield Per Fedden رئيسى (طن) Main (Ton)	البنود
	(L. E.)	(L. E.)	(L. E.)	(L. E.)	(L. E.)	(L. E.)	(L. E.)	(Ton)	المحافظات
Alexandria	5661	36841	8000	28841	42502	42502	3224	13.183	الإسكندرية
Behera	3115	37482	5000	32482	40597	40597	3240	12.530	البحيرة
Gharbia	12101	35716	5000	30716	47817	47817	3220	14.850	الغربية
Dakahlia	5932	36882	9000	27882	42814	42814	3222	13.288	الدقهلية
Sharikia	13305	43560	5000	38560	56865	56865	3208	17.726	الشرقية
Ismailia	26610	32678	4000	28678	59288	59288	3229	18.361	الإسماعيلية
Menoufia	5276	32852	4000	28852	38128	38128	3210	11.878	المنوفية
Qalyoubia	12276	51273	4000	47273	63549	63549	3218	19.748	القليوبية
Average Lower Egypt	6957	37438	5302	32136	44395	44395	3225	13.766	متوسط الوجه الجوى
Giza	5872	32343	4000	28343	38216	38216	3206	11.920	الجيزة
Beni Suef	-1145	32318	4000	28318	31173	31173	3216	9.693	بنى سويف
Menia	1338	31926	4000	27926	33264	33264	3233	10.289	المنيا
Average Middle Egypt	1473	32250	4000	28250	33723	33723	3216	10.486	متوسط مصر الوسطى
General Average	5777	36396	5040	31356	42173	42173	3223	13.085	المتوسط العام

Table (72)

جدول (٧٢)

Net Return for Nili Potatoes Crop, 2022

صافي عائد القطان من محصول البطاطس النيلى عام ٢٠٢٢

Items	صافي عائد القطان Net Return (جنيه) (L. E.)	جملة التكاليف بما فيها الإيجار Total cost with rent (جنيه) (L. E.)	الإيجار Rent (جنيه) (L. E.)	جملة التكاليف بدون إيجار Total cost Without Rent (جنيه) (L. E.)	جملة الإيراد Total Revenue (جنيه) (L. E.)	قيمة المحصول الرئيسى Main Crop Value (جنيه) (L. E.)	متوسط الأسعار المزرعية Average Farmgate Price رئيسى (جنيه) Main (L.E.)	متوسط إنتاج القطان Yield Per Fedden رئيسى (طن) Main (Ton)	البنود
Behera	5463	24121	5000	19121	29584	29584	3888	7.609	البحيرة
Average Lower Egypt	5463	24121	5000	19121	29584	29584	3888	7.609	متوسط الوجه الجرى
Menia	18543	22683	5000	17683	41226	41226	3887	10.606	المنيا
Average Middle Egypt	18543	22683	5000	17683	41226	41226	3887	10.606	متوسط مصر الوسطى
Assuit	33787	23787	5000	18787	57574	57574	3892	14.793	أسيوط
Average Upper Egypt	33787	23787	5000	18787	57574	57574	3892	14.793	متوسط مصر العليا
General Average	18658	22754	5000	17754	41412	41412	3887	10.654	المتوسط العام

Table (73)

جدول (٧٣)

Net Return for Summer Squash Crop, 2022

صافي عائد الفدان من محصول الكوسة الصيفي عام ٢٠٢٢

Items	صافي عائد الفدان Net Return (جنيه) (L. E.)	جمله التكاليف بما فيها الإيجار Total cost with rent (جنيه) (L. E.)	الإيجار Rent (جنيه) (L. E.)	جمله التكاليف بدون إيجار Total cost Without Rent (جنيه) (L. E.)	جمله الإيراد Total Revenue (جنيه) (L. E.)	قيمة المحصول الرئيسي Main Crop Value (جنيه) (L. E.)	متوسط الأسعار المزرعية Average Farmgate Price رئيسي (جنيه) Main (L.E.)	متوسط إنتاج الفدان Yield Per Fedden (طن) رئيسي (Ton) Main	البنود
	Alexandria	7769	21563	5000	16563	29332	29332	4470	6.562
Behera	20996	20816	5000	15816	41812	41812	4450	9.396	الجيزة
Katr_El Sheikh	18650	24672	6000	18672	43322	43322	4462	9.709	كفر الشيخ
Sharkia	33318	21067	5000	16067	54385	54385	4456	12.205	الشرقية
Ismailia	12687	19661	5000	14661	32347	32347	4474	7.230	الإسماعيلية
Qalyoubia	23881	20810	5000	15810	44691	44691	4470	9.998	القليوبية
Average Lower Egypt	22135	21039	5028	16011	43174	43174	4456	9.689	متوسط الوجه البحري
Giza	17360	23792	5000	18792	41152	41152	4458	9.231	الجيزة
Fayoum	1916	22429	5000	17429	24345	24345	4467	5.450	الفيوم
Average Middle Egypt	11172	23288	5000	18288	34460	34460	4462	7.723	متوسط مصر الوسطى
General Average	19860	21510	5022	16488	41370	41370	4457	9.282	المتوسط العام

Table (74)

جدول (٧٤)

Net Return for Summer Cucumber Crop, 2022

صافي عائد الفدان من محصول الخيار الصيفي عام ٢٠٢٢

Items	صافي عائد الفدان Net Return (جنيه) (L. E.)	جمله التكاليف بما فيها الإيجار Total cost with rent (جنيه) (L. E.)	الإيجار Rent (جنيه) (L. E.)	جمله التكاليف بدون إيجار Total cost Without Rent (جنيه) (L. E.)	جمله الأرباح Total Revenue (جنيه) (L. E.)	قيمة المحصول الرئيسي Main Crop Value (جنيه) (L. E.)	متوسط الأسعار الزراعية Average Farmgate Price رئيسي (جنيه) (L. E.)	متوسط إنتاج الفدان Yield رئيسي (طن) Main (Ton)	البنود المحافظات
Behera	641	18941	5000	13941	19582	19582	2582	7.584	البحيرة
Kafr_El_Sheikh	25336	26743	6000	20743	52079	52079	2556	20.375	قفر الشيخ
Dakahlia	660	19879	5000	14879	20538	20538	2558	8.029	الدقهلية
Sharkia	459	20434	5000	15434	20893	20893	2561	8.158	الشرقية
Ismailia	4205	20374	5000	15374	24579	24579	2571	9.560	الإسماعيلية
Average Lower Egypt	4439	20535	5162	15373	24974	24974	2557	9.767	متوسط الوجه البحري
Giza	2729	22860	5000	17860	25589	25589	2549	10.039	الجيزة
Beni_Suef	3086	23372	7000	16372	26458	26458	2568	10.303	بنى سويف
Fayoum	-4807	18058	5000	13058	13251	13251	2566	5.164	الفيوم
Menia	6301	20740	5000	15740	27041	27041	2551	10.600	المنيا
Average Middle Egypt	2568	21722	5143	16579	24290	24290	2552	9.518	متوسط مصر الوسطى
Assuit	5239	18407	5000	13407	23646	23646	2586	9.144	أسيوط
Suhag	10028	24887	7000	17887	34915	34915	2576	13.554	سوهاج
Average Upper Egypt	2156	23202	6480	16722	25358	25358	2577	9.840	متوسط مصر العليا
General Average	3723	21024	5173	15851	24747	24747	2556	9.682	المتوسط العام

Table (75)

جدول (٧٥)

Net Return for Summer Eggplant Crop, 2022

صافي عائد الفدان من محصول البانجان الصيفي عام ٢٠٢٢

Items	صافي عائد الفدان Net Return (جنيه) (L. E.)	جمله التكاليف بما فيها الإيجار Total cost with rent (جنيه) (L. E.)	الإيجار Rent (جنيه) (L. E.)	جمله التكاليف بدون إيجار Total cost Without Rent (جنيه) (L. E.)	جمله الإيراد Total Revenue (جنيه) (L. E.)	قيمة المحصول الرئيسي Main Crop Value (جنيه) (L. E.)	متوسط الأسعار المزرعية Average Farmgate Price رئيسي (جنيه) Main (L.E.)	متوسط إنتاج الفدان Yield رئيسي (طن) Main (Ton)	البنود
	Alexandria	6328	19966	5000	14966	26294	26294	3155	8.334
Behera	16664	21802	5000	16802	38466	38466	3162	12.165	الجيزة
Dakahlia	20100	24873	6000	18873	44973	44973	3168	14.196	الدقهلية
Kafr_El Sheikh	4367	26282	7000	19282	30649	30649	3159	9.702	كفر الشيخ
Sharkia	23991	23988	5000	18988	47979	47979	3169	15.140	الشرقية
Ismalia	11930	23639	5000	18639	35569	35569	3173	11.210	الإسماعيلية
Qalyoubia	19860	24119	5000	19119	43979	43979	3166	13.891	القليوبية
Average Lower Egypt	16233	22836	5181	17655	39069	39069	3165	12.344	متوسط الوجه البحري
Giza	3551	28435	5000	23435	31986	31986	3166	10.103	الجيزة
Fayoum	-3039	20950	4000	16950	17911	17911	3164	5.661	الفيوم
Menia	5967	23680	4000	19680	29647	29647	3158	9.388	المنيا
Average Middle Egypt	2310	25483	4480	21003	27793	27793	3164	8.784	متوسط مصر الوسطى
Assuit	18000	24858	4000	20858	42858	42858	3162	13.554	أسيوط
Suhag	11296	23587	4000	19587	34883	34883	3164	11.025	سوهاج
Aswan	9656	22214	4000	18214	31870	31870	3187	10.000	أسوان
Average Upper Egypt	8976	23619	4000	19619	32595	32595	3167	10.292	متوسط مصر العليا
General Average	13083	23378	5004	18374	36461	36461	3165	11.520	المتوسط العام

Table (76)

جدول (٧٦)

Net Return for Summer Pepper Crop, 2022

صافي عائد الفدان من محصول الفلفل الصيفي عام ٢٠٢٢

Items	صافي عائد الفدان Net Return (جنيه) (L. E.)	جملة التكاليف بما فيها الإيجار Total cost with rent (جنيه) (L. E.)	الإيجار Rent (جنيه) (L. E.)	جملة التكاليف بدون إيجار Total cost Without Rent (جنيه) (L. E.)	جملة الإيراد Total Revenue (جنيه) (L. E.)	قيمة المحصول الرئيسي Main Crop Value (جنيه) (L. E.)	متوسط الأسعار الزراعية Average Farmgate Price رئيسي (جنيه) Main (L.E.)	متوسط إنتاج الفدان Yield رئيسي (طن) Main (Ton)	البنود
	Alexandria	1294	23778	6000	17778	25072	25072	4458	5.624
Behera	8525	27566	8000	19566	36090	36090	4449	8.112	البحيرة
Kafr_El Sheikh	13696	25048	8000	17048	38744	38744	4460	8.687	كفر الشيخ
Dakahlia	11279	24710	8000	16710	35988	35988	4489	8.017	الدقهلية
Sharkia	4324	23655	7000	16655	27979	27979	4456	6.279	الشرقية
Ismailia	4299	24173	7000	17173	28472	28472	4462	6.381	الإسماعيلية
Average Lower Egypt	5927	25359	7273	18086	31286	31286	4456	7.021	متوسط الوجه الجري
Giza	12971	25593	8000	17593	38564	38564	4466	8.635	الجيزة
Beni Suef	257	22163	6500	15663	22420	22420	4468	5.018	بنى سويف
Fayoum	-860	21306	5000	16306	20446	20446	4475	4.569	الفيوم
Menia	2708	24121	8000	16121	26829	26829	4464	6.010	المنيا
Average Middle Egypt	4564	23786	7372	16414	28350	28350	4466	6.348	متوسط مصر الوسطى
Assuit	24737	25179	8000	17179	49916	49916	4454	11.207	أسيوط
Qena	23011	24296	8000	16296	47307	47307	4452	10.626	قنا
Aswan	832	21533	6000	15533	22365	22365	4473	5.000	أسوان
Average Upper Egypt	17003	24586	7801	16786	41589	41589	4459	9.327	متوسط مصر العليا
General Average	6348	24789	7332	17457	31137	31137	4459	6.983	المتوسط العام

Table (77)

Net Return for Summer Okra Crop, 2022

جدول (٧٧) صافي عائد القطان من محصول البامية الصيفي عام ٢٠٢٢

Items	صافي عائد القطان Net Return (جنيه)	جملة التكاليف بما فيها الإيجار Total cost with rent (جنيه)	الإيجار Rent (جنيه)	جملة التكاليف بدون إيجار Total cost Without Rent (جنيه)	جملة الإيراد Total Revenue (جنيه)	قيمة المحصول الرئيسي Main Crop Value (جنيه)	متوسط الأسعار الزراعية Average Farmgate Price رئيسي (جنيه)	متوسط إنتاج القطان Yield Per Fedden رئيسي (طن) Main (Ton)	البنود
	(L. E.)	(L. E.)	(L. E.)	(L. E.)	(L. E.)	(L. E.)	Main (L.E.)	Main (Ton)	المحافظات
Behera	26298	18621	4500	14121	44919	44919	14958	3.003	الجيزة
Sharikia	50109	17873	5000	12873	67982	67982	14951	4.547	الشرقية
Average Lower Egypt	44328	18162	4806	13356	62490	62490	14957	4.178	متوسط الوجه البحري
Giza	72498	19565	4000	15565	92063	92063	14955	6.156	الجيزة
Beni Suef	43810	19453	5000	14453	63263	63263	14970	4.226	بنى سويف
Fayoum	32285	17827	4000	13827	50111	50111	14972	3.347	الفيوم
Average Middle Egypt	64121	19345	4107	15238	83466	83466	14958	5.580	متوسط مصر الوسطى
Suhag	90471	18429	4000	14429	108900	108900	14965	7.277	سوهاج
Qena	80535	19235	5000	14235	99770	99770	14967	6.666	قنا
Aswan	55466	19339	5000	14339	74805	74805	14961	5.000	أسوان
Average Upper Egypt	73960	18985	4648	14337	92945	92945	14967	6.210	متوسط مصر العليا
General Average	57095	18822	4460	14362	75917	75917	14959	5.075	المتوسط العام

Table (78)

Net Return for Summer Cantaloupe Crop, 2022

جدول (٧٨) صافي عائد الفدان من محصول الكنتالوب الصيفي عام ٢٠٢٢

Items	صافي عائد الفدان Net Return (جنيه) (L. E.)	جملة التكاليف بما فيها الإيجار Total cost with rent (جنيه) (L. E.)	الإيجار Rent (جنيه) (L. E.)	جملة التكاليف بدون إيجار Total cost Without Rent (جنيه) (L. E.)	جملة الإيراد Total Revenue (جنيه) (L. E.)	قيمة المحصول الرئيسي Main Crop Value (جنيه) (L. E.)	متوسط الأسعار المزرعية Average Farmgate Price رئيسي (جنيه) Main (L.E.)	متوسط إنتاج الفدان Yield رئيسي (طن) Main (Ton)	البنود
	Behera	5915	21405	5000	16405	27320	27320	4074	6.706
Katr_El Sheikh	28830	21415	5000	16415	50245	50245	4081	12.312	كفر الشيخ
Sharkia	32084	19590	5000	14590	51674	51674	4072	12.690	الشرقية
Ismailia	55783	18335	3500	14835	74118	74118	4078	18.175	الإسماعيلية
Average Lower Egypt	24497	19965	4562	15403	44462	44462	4075	10.911	متوسط الوجه البحري
General Average	24497	19965	4562	15403	44462	44462	4075	10.911	المتوسط العام

Publisher : Economic Affairs Sector.

الناشر : قطاع الشؤون الاقتصادية.

Table (79)

جدول (٧٩)

Net Return for Summer Water-Melon Crop, 2022

صافي عائد الفدان من محصول البطيخ الصيفي عام ٢٠٢٢

Items	صافي عائد الفدان Net Return	جملة التكاليف بما فيها الإيجار Total cost with rent	الإيجار Rent	جملة التكاليف بدون إيجار Total cost Without Rent	جملة الإيراد Total Revenue	قيمة المحصول الرئيسي Main Crop Value	متوسط الأسعار المزرعية Average Farmgate Price	متوسط إنتاج الفدان Yield Per Fedden	البنود
	(جنيه) (L. E.)	(جنيه) (L. E.)	(جنيه) (L. E.)	(جنيه) (L. E.)	(جنيه) (L. E.)	(جنيه) (L. E.)	رئيسي Main (L.E.)	رئيسي (طن) Main (Ton)	المحافظات
Alexandria	7033	18982	4000	14982	26015	26015	2171	11.983	الإسكندرية
Kafr_El_Sheikh	20895	23004	6000	17004	43899	43899	2173	20.202	كفر الشيخ
Dakahlia	12566	24069	7000	17069	36635	36635	2155	17.000	الدقهلية
Sharkia	18678	24642	7000	17642	43320	43320	2166	20.000	الشرقية
Ismailia	18167	17603	4000	13603	35770	35770	2160	16.560	الإسماعيلية
Average Lower Egypt	14515	23080	6451	16629	37595	37595	2160	17.405	متوسط الوجه البحري
Beni Suef	10866	19682	5000	14682	30548	30548	2182	14.000	بنى سويف
Average Middle Egypt	10866	19682	5000	14682	30548	30548	2182	14.000	متوسط مصر الوسطى
General Average	14394	23058	6442	16616	37452	37452	2160	17.339	المتوسط العام

Table(80)

Net Return for Nili Cabbage Crop, 2022

جدول (٨٠) صافي عائد الفدان من محصول الكرنب النيلى عام ٢٠٢٢

صافي عائد الفدان من محصول الكرنب النيلى عام ٢٠٢٢

Items	صافي عائد الفدان Net Return	جمله التكاليف بما فيها الإيجار Total cost with rent	الإيجار Rent	جمله التكاليف بدون إيجار Total cost Without Rent	جمله الإيراد Total Revenue	قيمة المحصول الرئيسى Main Crop Value	متوسط الأسعار الزراعية Average Farmgate Price	متوسط إنتاج الفدان Yield Per Fedden	البنود
	(جنيه) (L. E.)	(جنيه) (L. E.)	(جنيه) (L. E.)	(جنيه) (L. E.)	(جنيه) (L. E.)	(جنيه) (L. E.)	رئيسى Main (L.E.)	رئيسى Main (Ton)	
Alexandria	41930	28950	8000	20950	70880	70880	3544	20.000	الإسكندرية
Gharbia	16642	24410	6000	18410	41052	41052	3550	11.564	الغربية
Menoufia	13705	26329	6000	20329	40034	40034	3535	11.325	المنوفية
Qalyoubia	28645	27011	7500	19511	55656	55656	3540	15.722	القليوبية
Average Lower Egypt	18668	26297	6320	19977	44965	44965	3540	12.702	متوسط الوجه البحرى
Giza	6823	27305	7500	19805	34128	34128	3555	9.600	الجيزة
Fayoum	7480	24816	5000	19816	32296	32296	3530	9.149	الفيوم
Average Middle Egypt	7294	25515	5702	19813	32809	32809	3537	9.276	متوسط مصر الوسطى
General Average	14187	25995	6081	19914	40182	40182	3539	11.354	المتوسط العام

TABLE OF CONTENTS Cont.

TABLE	SUBJECT	PAGE
67	Basil	104
	<u>Section (3)</u>	
	Net Return per Fedden	
	for Summer & Nili Vegetable Crops	
68	Net Return per Feddan for Summer & Nili Vegetable Crops	106
69	Summer Tomato	107
70	Nili Tomato	108
71	Summer Potato	109
72	Nili Potato	110
73	Summer Squash	111
74	Summer Cucumber	112
75	Summer Eggplant	113
76	Summer Pepper	114
77	Summer Okra	115
78	Summer Cantaloupe	116
79	Summer Water-Melon	117
80	Nili Cabbage	118

TABLE OF CONTENTS Cont.

TABLE	SUBJECT	PAGE
	<u>Chapter (3)</u>	
	Net Return per Fedden	
	<u>Section (1)</u>	
	Net Return per Fedden for Summer & Nili Field Crops	
54	Net Return per Feddan for Summer , Nili Field Crops .	90
55	Summer Rice	91
56	Summer Maize.	92
57	Nili Maize	93
58	Summer Sorghum	94
59	Soybeans.	95
60	Peanuts.	96
61	Sesame.	97
62	Sunflower.	98
63	Cotton	99
64	Sugar Cane	100
	<u>Section (2)</u>	
	Net Return per Fedden	
	For Summer Medical and Aromatic Plants	
65	Carcadeh.	102
66	Henna	103

TABLE OF CONTENTS Cont.

TABLE	SUBJECT	PAGE
36	Olive	69
37	Peach	70
38	Grapes	71
39	Pomegranate	72
40	Guava	73
<u>Section (2)</u>		
Average Cost of Fruitful for Major Fruit Crops		
41	Citrus	75
42	Fig	76
43	Bananas	77
44	Plum	78
45	Pear	79
46	Apple	80
47	Mango	81
48	Apricot	82
49	Olive	83
50	Peach	84
51	Grapes	85
52	Pomegranate	86
53	Guava	87

TABLE OF CONTENTS Cont.

TABLE	SUBJECT	PAGE
16	Summer Tomato	35
17	Nili Tomato	37
18	Summer Potato	39
19	Nili Potato	41
20	Summer Squash	43
21	Summer Cucumber	45
22	Summer Eggplant	47
23	Summer Pepper	49
24	Summer Okra	51
25	Summer Cantaloupe	53
26	Summer Water-Melon	55
27	Nili Cabbage	57
<u>Chapter (2)</u>		
Average Production Cost per Fedden for Fruit Crops		
<u>Section (1)</u>		
Average Cost of Establishment for Fruit Crops		
28	Citrus	61
29	Fig	62
30	Bananas	63
31	Plum	64
32	Pear	65
33	Apple	66
34	Mango	67
35	Apricot	68

TABLE OF CONTENTS

TABLE	SUBJECT	PAGE
	<u>Chapter (1)</u> Average Production Cost Per Fedden for Summer & Nili Field and Vegetable Crops	
	<u>Section (1)</u> Average Production Cost Per Fedden for Summer & Nili Field Crops	
1	Average Cost of Production for Summer & Nili Field Crops.	3
2	Summer Rice.	5
3	Summer Maize.	7
4	Nili Maize	9
5	Summer Sorghum.	11
6	Soybeans.	13
7	Peanuts.	15
8	Sesame.	17
9	Sunflower	19
10	Cotton	21
11	Sugar Cane	23
	<u>Section (2)</u> Average Production Cost per Fedden For Summer Medical and Aromatic Plants	
12	Carcadeh	26
13	Henna.	28
14	Basil.	30
	<u>Section (3)</u> Average Production Cost per Fedden for Summer & Nili Vegetable Crops	
15	Average Cost of Production for Summer & Nili Vegetable Crops	33

Introduction

Production costs play an important role in the economic and social life of farmer as one the important variables that effect reflected directly on the incomes of farmers and the standerd of living.

Production costs and net return are considered the main driver for using agricultural resources so they are important to policy makers, takers decison, students and researchers.

Economic Affairs Sector (EAS) of The Ministry of Agriculture and Land Reclamation is pleased to provide this bulletin including costs and net return per fedden for summer & nili field crops, vegetables and fruits for Agricultural year, 2022 at the Governorates level .

We hope that this bulletin will achieve the desired objectives

Head of

Economic Affairs Sector

Ali Abd El Mohsen

(Prof.Dr. \ Ali Abd El Mohsen)



Bulletin of Statistical Cost Production and Net Return

Part 2 Summer & Nili Field Crops, Vegetables & Fruits Year 2022

