



جمهورية مصر العربية  
وزارة الزراعة وإستصلاح الأراضي  
قطاع الشؤون الاقتصادية

-----

## نشرة

# إحصاءات الأسعار الزراعية

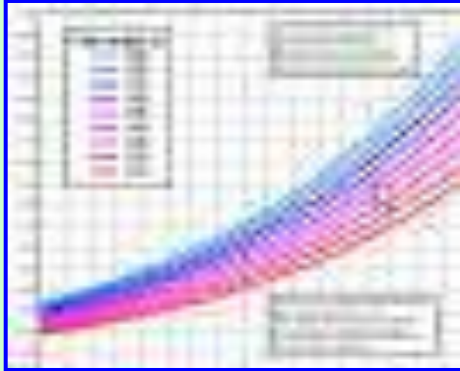

### الجزء الثاني

المحاصيل الحقلية وحاصلات الخضار والمنتجات الثانوية  
(الصيفية والنيلىة) والفاكهة عام ٢٠٢٢

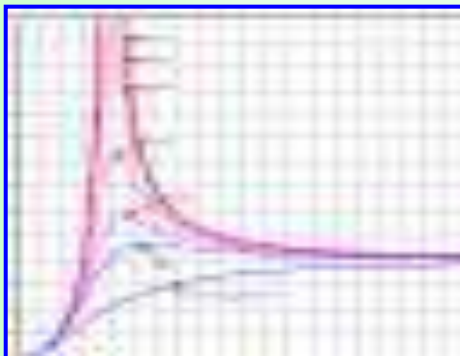
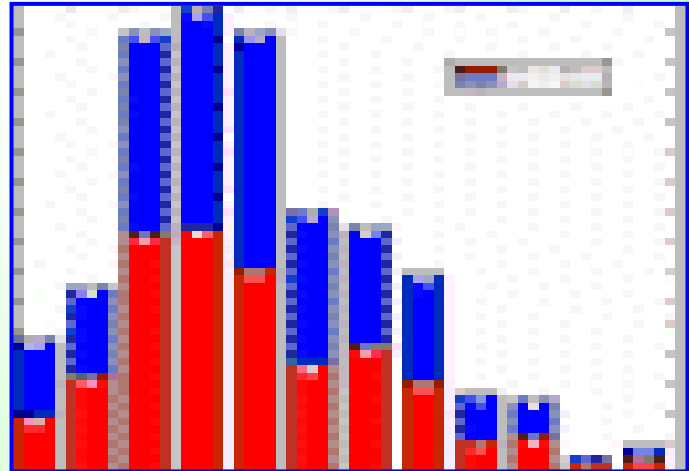

## مقدمة

تؤدى الأسعار المزرعية دوراً هاماً فى الحياة الإقتصادية والإجتماعية للمزارع باعتبارها من المتغيرات الهامة التى تؤثر بشكل مباشر على دخول المزارعين ومستوى معيشتهم. وتعتبر الأسعار المزرعية الموجه الأساسى لإستخدام الموارد الزراعية لذا تحظى هذه المتغيرات بأهمية خاصة لدى واضعى السياسة ومتخذى القرار والدارسين والباحثين . ويسر قطاع الشؤون الإقتصادية بوزارة الزراعة وإستصلاح الأراضى أن يقدم هذه النشرة متضمنة الأسعار المزرعية والمتداولة للمحاصيل الحقلية والخضر الصيفية والنيابية والفاكهة وكذا المنتجات الثانوية لعام ٢٠٢٢ على مستوى محافظات الجمهورية.

ونأمل أن تحقق هذه النشرة الأهداف المرجوة منها.

رئيس

قطاع الشؤون الإقتصادية

علي عبد المحسن

أ.د/ علي عبد المحسن

قام بالإشراف على النشرة

الإشراف العام

السيد الأستاذ الدكتور / علي عبد المحسن

رئيس قطاع الشؤون الاقتصادية

السيد المهندس / محمود راضي محمود

مدير عام الإدارة العامة

للإحصاءات الزراعية

السيد الأستاذ الدكتور / أشرف الضالع

رئيس الإدارة المركزية

للاقتصاد الزراعي

قام بالإعداد

المهندسة / إلهام أحمد حسن

المهندسة / عفاف عبد المعبود لطفي عبد الرازق

الدكتورة المهندسة / نانيس احمد خليل

الأستاذة / إيناس إبراهيم السيد

## المحتويات

رقم الصفحة	الموضوع	جدول
	<b>الباب الأول</b>	
	متوسط الأسعار المزرعية لأهم المحاصيل الحقلية والنباتات الطبية والعطرية وحاصلات الخضر (الصيفية والنيلية) والفاكهة	
	<b>الفصل الأول</b>	
	متوسط الأسعار المزرعية لأهم المحاصيل الحقلية (الصيفية والنيلية) والنباتات الطبية والعطرية	
٣	القطن الزهر.	١
٤	الذرة الشامى (البيضاء والصفراء) الصيفي .	٢
٥	الأرز (الشعير) والذرة الرفيعة الصيفي .	٣
٦	الفول السوداني والسمسم وفول الصويا الصيفي .	٤
٧	البصل وعباد الشمس الصيفي .	٥
٨	الريحان والكرديه والحناء .	٦
٩	الذرة الشامى (البيضاء والصفراء) النيلي .	٧
١٠	الذرة الرفيعة النيلي .	٨
	<b>الفصل الثانى</b>	
	متوسط الأسعار المزرعية لأهم حاصلات الخضر (الصيفية والنيلية)	
١٢	الطماطم والبطاطس الصيفي .	٩
١٣	الكوسة والخيار الصيفي .	١٠
١٤	اللوبياء (الخضراء والجافة) الصيفي .	١١
١٥	الباذنجان والبطاطا الصيفي .	١٢
١٦	الفاصوليا ( الخضراء و الجافة ) الصيفي .	١٣
١٧	الفلفل والقلقاس الصيفي .	١٤
١٨	البطيخ والبامية والكنتاوب الصيفي .	١٥
١٩	الطماطم والبطاطس النيلي .	١٦

رقم الصفحة	الموضوع	جدول
٢٠	الكوسة والخيار النيلي .	١٧
٢١	اللوبياء ( الخضراء و الجافة ) النيلي .	١٨
٢٢	البامية والملوخية النيلي .	١٩
٢٣	الكرنب والقنبيط النيلي .	٢٠
٢٤	الجزر و الكنتالوب النيلي .	٢١
٢٥	الفاصوليا الخضراء والبادنجان النيلي .	٢٢
٢٦	البطاطا والفلفل النيلي.	٢٣
٢٧	القثاء النيلي .	٢٤
<b>الفصل الثالث</b>		
<b>متوسط الأسعار المزرعية لأهم حاصلات الفاكهة</b>		
٢٩	أصناف البلح.	٢٥
٣٢	أصناف البرتقال.	٢٦
٣٥	أصناف الموالح .	٢٧
٣٨	المانجو .	٢٨
٣٩	أصناف العنب .	٢٩
٤٣	أصناف الموز .	٣٠
٤٥	أهم حاصلات الفاكهة الأخرى .	٣١
<b>الباب الثاني</b>		
<b>المتوسط الشهري للأسعار المتداولة لأهم المحاصيل الحقلية وحاصلات الخضر والفاكهة</b>		
<b>الفصل الأول</b>		
<b>المتوسط الشهري للأسعار المتداولة لأهم المحاصيل الحقلية</b>		
٥١	الأرز الأبيض والبصل.	٣٢
٥٢	الذرة الشامية والذرة الرفيعة .	٣٣
٥٣	الفول السوداني والسمسم .	٣٤

رقم الصفحة	الموضوع	جدول
	<b>الفصل الثاني</b>	
	<b>المتوسط الشهري للأسعار المتداولة لأهم حاصلات الخضار</b>	
٥٥	الطماطم والبطاطس .	٣٥
٥٦	اللوبيا (الخضراء والجافة) .	٣٦
٥٧	الكوسة والخيار.	٣٧
٥٨	الفاصوليا (الخضراء والجافة) .	٣٨
٥٩	الباذنجان والبطاطا .	٣٩
٦٠	الفلفل والقلقاس.	٤٠
٦١	الملوخية والبامية .	٤١
٦٢	الكنتلوب والبطيخ .	٤٢
	<b>الفصل الثالث</b>	
	<b>المتوسط الشهري للأسعار المتداولة لأهم حاصلات الفاكهة</b>	
٦٤	أهم أصناف البلح.	٤٣
٦٧	أهم أصناف البرتقال.	٤٤
٦٩	أهم أصناف الموالح.	٤٥
٧٠	أهم أصناف العنب .	٤٦
٧٢	أهم حاصلات الفاكهة الأخرى .	٤٧
	<b>الباب الثالث</b>	
	<b>الإنتاج وإنتاجية الفدان ومتوسط الأسعار المزرعية للمنتجات الثانوية</b>	
٧٩	الإحطاب .	٤٨
٩٠	القش .	٤٩

## الباب الأول

### متوسط الأسعار المزرعية لأهم

المحاصيل الحقلية والنباتات الطبية والعطرية وحاصلات

الخضر (الصيفية والنيلىة) والفاكهة

## Chapter (1)

Average Farm-Gate Prices of Major  
(Summer & Nili) Field Crops, Medical &  
Aromatic Plants, Vegetable and Fruit Cro





## الفصل الأول

متوسط الأسعار المزرعية لأهم

المحاصيل الحقلية والنباتات الطبية والعطرية

( الصيفية والنيلىة )

### Section (1)

Average Farm-Gate Prices of Major  
Field Crops & Medical and Aromatic  
Plants.

(Summer & Nili)



Table (1)

Average the farm gate price for seed Cotton  
at the level of varieties, 2022

( Unit : L.E. / M.Quintal )

جدول (١)

متوسط السعر المزرعى لمحصول القطن الزهر

عام ٢٠٢٢ على مستوى الأصناف

( الوحدة : جنيه / قنطار متري )

Governorates	Variety	جيزة ٩٦	جيزة ٩٥	جيزة ٩٢	جيزة ٩٠	٨٧	جيزة ٨٨	جيزة ٩٤	جيزة ٨٦	جيزة ٩٧	الصنف
	توسط السعر	G. 96	G. 95	G. 92	G. 90	G. 87	G. 88	G. 94	G. 86	G. 97	المحافظات
Alexandria	6410	-	-	-	-	-	-	-	6410	-	الإسكندرية
Behera	6310	-	-	-	-	-	-	-	6310	-	البحيرة
Gharbia	6321	-	-	-	-	-	-	6320	6320	6325	الغربية
Kafr_El Sheikh	6280	6280	-	-	-	-	-	6280	-	6280	كفر الشيخ
Dakahlia	6300	-	-	-	-	-	-	6300	-	-	الدقهلية
Damietta	6350	-	-	6350	-	-	-	-	-	-	دمياط
Sharkia	6300	-	-	-	-	-	-	6300	-	-	الشرقية
Ismailia	6400	-	-	-	-	-	-	6400	-	-	الإسماعيلية
Port Said	6390	-	-	-	-	-	-	6390	-	-	بورسعيد
Menoufia	6370	-	-	-	-	-	-	-	-	6370	المنوفية
Qalyoubia	6400	-	-	-	-	-	-	-	-	6400	القليوبية
Average of Lower Egypt	6301	6280	-	6350	-	-	-	6295	6312	6341	متوسط الوجه البحرى
Beni Suef	6360	-	6360	-	-	-	-	-	-	-	بنى سويف
Fayoum	6330	-	6330	-	-	-	-	-	-	-	الفيوم
Menia	6420	-	6420	-	-	-	-	-	-	-	المنيا
Average of Middle Egypt	6342	-	6342	-	-	-	-	-	-	-	متوسط مصر الوسطى
Assuit	6320	-	6320	-	-	-	-	-	-	-	أسيوط
Suhag	6440	-	6440	-	-	-	-	-	-	-	سوهاج
Average of Upper Egypt	6326	-	6326	-	-	-	-	-	-	-	متوسط مصر العليا
Average of Inside the valley	6304	6280	6340	6350	-	-	-	6295	6312	6341	متوسط داخل الوادى
New Valley	6500	-	6500	-	-	-	-	-	-	-	الوادى الجديد
Noubaria	6410	-	-	-	-	-	-	-	6410	-	النوبارية
Average of Outside the valley	6417	-	6500	-	-	-	-	-	6410	-	متوسط خارج الوادى
General Average	6304	6280	6340	6350	-	-	-	6295	6314	6341	المتوسط العام

Table (2)

جدول (٢)

## Average Farm-Gate Price of Summer

متوسط السعر المزرعى لمحصول الذرة الشامي

(White and Corn) Maize Crops, 2022

(البيضاء والصفراء) الصيفي عام ٢٠٢٢

Governorates	Crop	الذرة الشامية البيضاء والصفراء	الذرة الشامية الصفراء	الذرة الشامية البيضاء	المحصول
	White & Corn Maize	Corn Maize	White Maize		المحافظات
	(جنيه / أردب)	(جنيه / أردب)	(جنيه / أردب)	(L.E./Ardab)	
Alexandria	1376	1442	1309		الإسكندرية
Behera	1358	1412	1303		البحيرة
Gharbia	1367	1428	1305		الغربية
Kafr-El Sheikh	1369	1430	1307		كفر الشيخ
Dakahlia	1368	1425	1311		الدقهلية
Damietta	1398	1454	1341		دمياط
Sharkia	1370	1406	1333		الشرقية
Ismailia	1388	1432	1343		الإسماعيلية
Port Said	1397	1449	1345		بور سعيد
Suez	1400	1452	1347		السويس
Menoufia	1377	1434	1319		المنوفية
Qalyoubia	1376	1436	1315		القليوبية
Cairo	1353	-	1353		القاهرة
Average of Lower Egypt	1368	1419	1316		متوسط الوجه البحري
Giza	1381	1438	1323		الجيزة
Beni Suef	1371	1421	1321		بنى سويف
Fayoum	1368	1418	1317		الفيوم
Menia	1368	1409	1327		المنيا
Average of Middle Egypt	1370	1411	1323		متوسط مصر الوسطى
Assuit	1365	1405	1325		أسيوط
Suhag	1372	1415	1329		سوهاج
Qena	1367	1403	1331		قنا
Luxor	1349	1446	1351		الأقصر
Aswan	1375	1401	1349		أسوان
Average of Upper Egypt	1368	1407	1327		متوسط مصر العليا
Average of Inside the valley	1369	1415	1320		متوسط داخل الوادى
New Valley	1367	1399	1335		الوادى الجديد
Matruh	1426	1426	-		مطروح
North Sinai	1349	-	1349		شمال سيناء
South Sinai	1355	-	1355		جنوب سيناء
Noubaria	1367	1396	1337		النوبارية
Average of Outside the valley	1371	1400	1337		متوسط خارج الوادى
General Average	1369	1412	1320		المتوسط العام

source : Economic Affairs Sector.

المصدر : قطاع الشؤون الاقتصادية.

Table (3)

جدول (٣)

Average Farm–Gate Price of Summer

متوسط السعر المزرعى لمحصولي

(Paddy) Rice and Sorghum Crops,2022

الأرز (الشعير) والذرة الرفيعة الصيفي ٢٠٢٢

Governorates	Crop	الأرز الشعير (Paddy) Rice	الذرة الرفيعة Sorghum	المحصول
		( جنيه / طن ) (L.E./Ton)	( جنيه / أردب ) (L.E./Ardab)	المحافظات
Alexandria	-	14987	-	الإسكندرية
Behera	-	14962	-	البحيرة
Gharbia	-	14970	-	الغربية
Kafr_El Sheikh	-	14952	-	كفر الشيخ
Dakahlia	-	14938	-	الدقهلية
Damietta	-	14974	-	دمياط
Sharkia	-	14957	-	الشرقية
Ismailia	-	14967	-	الإسماعيلية
Port Said	-	14948	-	بور سعيد
Suez	-	14997	-	السويس
Menoufia	-	14000	-	المنوفية
Qalyoubia	-	14984	-	القليوبية
<b>Average of Lower Egypt</b>		<b>14953</b>		<b>متوسط الوجه البحري</b>
Giza	1370	-		الجيزة
Beni Suef	1330	14992		بنى سويف
Fayoum	1354	14979		الفيوم
Menia	1362	-		المنيا
<b>Average of Middle Egypt</b>	<b>1354</b>	<b>14981</b>		<b>متوسط مصر الوسطى</b>
Assuit	1364	-		أسيوط
Suhag	1356	-		سوهاج
Qena	1366	-		قنا
Luxor	1358	-		الأقصر
Aswan	1368	-		أسوان
<b>Average of Upper Egypt</b>	<b>1360</b>	<b>-</b>		<b>متوسط مصر العليا</b>
<b>Average of Inside the valley</b>	<b>1359</b>	<b>14953</b>		<b>متوسط داخل الوادي</b>
New Valley	1360	-		الوادي الجديد
Noubaria	-	14982		النوبارية
<b>Average of Outside the valley</b>	<b>1360</b>	<b>14982</b>		<b>متوسط خارج الوادي</b>
<b>General Average</b>	<b>1359</b>	<b>14953</b>		<b>المتوسط العام</b>

source : Economic Affairs Sector.

المصدر : قطاع الشؤون الاقتصادية.

Table (4)

( ٤ ) جدول

## Average Farm–Gate Price of Summer Peanuts

متوسط السعر المزرعى لمحصول الفول السوداني

## Sesame and soybeans Crops, 2022

السمسم وفول الصويا الصيفي عام ٢٠٢٢

Crop Governorates	فول الصويا Soybeans	السمسم Sesame	الفول السوداني Peanuts	المحصول
	( جنيه / طن ) (L.E./Ton)	( جنيه / أردب ) (L.E./Ardab)	( جنيه / أردب ) (L.E./Ardab)	المحافظات
Alexandria	-	7966	-	الإسكندرية
Behera	21966	7962	1965	البحيرة
Gharbia	21973	7959	-	الغربية
Kafr–El Sheikh	21992	7961	1998	كفر الشيخ
Dakahlia	21952	7996	-	الدقهلية
Damietta	21989	-	-	دمياط
Sharkia	21957	7964	1963	الشرقية
Ismailia	21980	7971	1967	الإسماعيلية
Port Said	-	7994	-	بور سعيد
Suez	21987	7998	1993	السويس
Menoufia	21982	7992	1989	المنوفية
Qalyoubia	21984	7985	1993	القليوبية
Cairo	-	7000	-	القاهرة
Average of Middle Egypt	21955	7965	1965	متوسط الوجه البحري
Giza	21977	7973	1972	الجيزة
Beni Suef	21963	7957	1977	بنى سويف
Fayoum	21997	7976	1986	الفيوم
Menia	21950	7954	1983	المنيا
Average of Middle Egypt	21952	7961	1980	متوسط مصر الوسطى
Assuit	21960	7988	1970	أسيوط
Suhag	21970	7990	1974	سوهاج
Qena	21999	7978	2000	قنا
Luxor	22000	7992	1981	الأقصر
Aswan	21975	7985	1979	أسوان
Average of Upper Egypt	21961	7986	1974	متوسط مصر العليا
Average of Inside the valley	21954	7966	1967	متوسط داخل الوادى
New Valley	21995	7983	1960	الوادى الجديد
Matruh	-	7981	1996	مطروح
Noubaria	21982	7949	1956	النوبارية
Average of Outside the valley	21983	7813	1958	متوسط خارج الوادى
General Average	21954	7940	1960	المتوسط العام

source : Economic Affairs Sector.

المصدر : قطاع الشؤون الاقتصادية.

Table (5)

جدول (٥)

## Average Farm-Gate Price of Summer

متوسط السعر المزرعى لمحصولى

## Onion and Sunflower Crops, 2022

البصل الصيفى وعباد الشمس عام ٢٠٢٢

Governorates	Crop	البصل	المحصول
	Sunflower (جنيه / طن) (L.E./ Ton)	Onion (جنيه / طن) (L.E./ Ton)	المحافظات
Alexandria	26622	-	الإسكندرية
Behera	26615	6666	البحيرة
Gharbia	26656	-	الغربية
Dakahlia	26654	6662	الدقهلية
Damietta	26665	-	دمياط
Sharkia	26610	-	الشرقية
Port Said	26651	-	بورسعيد
Menoufia	26663	-	المنوفية
Average of Lower Egypt	26614	6663	متوسط الوجه البحرى
Giza	-	6657	الجيزة
Beni Suef	26647	-	بنى سويف
Fayoum	26638	-	الفيوم
Menia	26634	-	المنيا
Average of Middle Egypt	26637	6657	متوسط مصر الوسطى
Assuit	26631	-	أسيوط
Suhag	26667	-	سوهاج
Qena	26661	-	قنا
Aswan	26643	-	أسوان
Average of Upper Egypt	26635	-	متوسط مصر العليا
Average of Inside the valley	26617	6658	متوسط داخل الوادى
New Valley	26627	-	الوادى الجديد
Matruh	26659	-	مطروح
Noubaria	26619	6650	النوبارية
Average of Outside the valley	26620	6650	متوسط خارج الوادى
General Average	26618	6652	المتوسط العام

source : Economic Affairs Sector.

المصدر : قطاع الشؤون الاقتصادية.

Table (6)

## Average Farm-Gate Price of

## Basil, Carcadeh and Henna Plants, 2022

(٦) جدول

متوسط السعر المزرعى لنباتات

الريحان والكركدية والحناء لعام ٢٠٢٢

Governorates	Crop	الحناء	الكركدية	الريحان	المحافظات
	Henna	Carcadeh	Basil		
	( جنيه / طن )	( جنيه / طن )	( جنيه / طن )		
	(L.E./ Ton )	(L.E./ Ton )	(L.E./ Ton )		
Sharkia	-	-	2414	الشرقية	
Average of Middle Egypt	-	-	2414	متوسط الوجه البحري	
Beni Suef	-	-	2398	بنى سويف	
Fayoum	-	-	2401	الفيوم	
Menia	-	-	2403	المنيا	
Average of Middle Egypt	-	-	2400	متوسط مصر الوسطى	
Assuit	-	-	2394	أسيوط	
Qena	-	69994	-	قنا	
Luxor	-	69984	-	الأقصر	
Aswan	4100	69989	2410	أسوان	
Average of Upper Egypt	4100	69986	2394	متوسط مصر العليا	
Average of Inside the valley	4100	69986	2397	متوسط داخل الوادى	
New Valley	-	70000	2420	الوادى الجديد	
Noubaria	-	69997	2407	النوبارية	
Average of Outside the valley	-	69997	2418	متوسط خارج الوادى	
General Average	4100	69987	2399	المتوسط العام	

source : Economic Affairs Sector.

المصدر : قطاع الشؤون الاقتصادية.



Table (7)

جدول (٧)

## Average Farm-Gate Price of Nili

متوسط السعر المزرعى لمحصول الذرة الشامي

(White and Corn) Maize Crops, 2022

(البيضاء والصفراء) النيلي عام ٢٠٢٢

Governorates	Crop	الذرة الشامية البيضاء والصفراء	الذرة الشامية الصفراء	الذرة الشامية البيضاء	المحصول
		White& Corn Maize ( جنيه / أردب ) (L.E./Ardab)	Corn Maize ( جنيه / أردب ) (L.E./Ardab)	White Maize ( جنيه / أردب ) (L.E./Ardab)	المحافظات
Alexandria		1369	-	1369	الإسكندرية
Gharbia		1433	1502	1363	الغربية
Dakahlia		1424	1472	1375	الدقهلية
Sharkia		1373	-	1373	الشرقية
Average of Lower Egypt		1406	1478	1372	متوسط الوجه البحري
Beni Suef		1431	1481	1381	بنى سويف
Average of Middle Egypt		1431	1481	1381	متوسط مصر الوسطى
Qena		1427	1463	1391	قنا
Luxor		1506	1506	-	الأقصر
Aswan		1435	1461	1409	أسوان
Average of Upper Egypt		1436	1463	1404	متوسط مصر العليا
Average of Inside the valley		1421	1468	1377	متوسط داخل الوادي
Noubaria		1427	1456	1397	النوبارية
Average of Outside the valley		1472	1456	1397	متوسط خارج الوادي
General Average		1437	1460	1377	المتوسط العام

source : Economic Affairs Sector.

المصدر : قطاع الشؤون الاقتصادية.

Table (8)  
Average Farm-Gate Price of Nili  
Sorghum Crops, 2022

جدول (٨)  
متوسط السعر المزرعي لمحصول  
الذرة الرفيعة النيلبي عام ٢٠٢٢

Governorates	الذرة الرفيعة Sorghum (جنيه /أردب ) (L.E./Ardab)	المحصول المحافظات
Qena	1426	قنا
Luxor	1418	الأقصر
Aswan	1428	أسوان
Average of Upper Egypt	1428	متوسط مصر العليا
Average of Inside the valley	1428	متوسط داخل الوادي
General Average	1428	المتوسط العام

source : Economic Affairs Sector.

المصدر : قطاع الشؤون الاقتصادية.

## الفصل الثاني

متوسط الأسعار المزرعية

لأهم حاصلات الخضار (الصيفية والنيلية)

## Section (2)

Average Farm-Gate Prices of  
Major(Summer & Nili )Vegetable Crops



Table (9)

Average Farm-Gate Price of Summer  
Tomato and Potato Crops, 2022

(L.E. \ Ton )

جدول (٩)

متوسط السعر المزرعى لمحصولي الطماطم  
والبطاطس الصيفية عام ٢٠٢٢

(جنيه / طن)

Crop Governorates	البطاطس Potato	الطماطم Tomato	المحصول المحافظات
Alexandria	3224	3045	الإسكندرية
Behera	3240	3050	البحيرة
Gharbia	3220	3086	الغربية
Kafr_El Sheikh	3238	3064	كفر الشيخ
Dakahlia	3222	3076	الدقهلية
Damietta	3235	3067	دمياط
Sharkia	3208	3059	الشرقية
Ismailia	3229	3062	الإسماعيلية
Port Said	3250	3000	بور سعيد
Suez	-	3088	السويس
Menoufia	3210	3090	المنوفية
Qalyoubia	3218	3079	القليوبية
Cairo	3248	3096	القاهرة
<b>Average of Lower Egypt</b>	<b>3225</b>	<b>3053</b>	<b>متوسط الوجه البحرى</b>
Giza	3206	3054	الجيزة
Beni Suef	3216	3057	بنى سويف
Fayoum	-	3069	الفيوم
Menia	3233	3048	المنيا
<b>Average of Middle Egypt</b>	<b>3216</b>	<b>3053</b>	<b>متوسط مصر الوسطى</b>
Assuit	3245	3072	أسيوط
Suhag	-	3074	سوهاج
Qena	-	3088	قنا
Luxor	-	3081	الأقصر
Aswan	3243	3098	أسوان
<b>Average of Upper Egypt</b>	<b>3243</b>	<b>3074</b>	<b>متوسط مصر العليا</b>
<b>Average of Inside the valley</b>	<b>3223</b>	<b>3054</b>	<b>متوسط داخل الوادى</b>
New Valley	3227	3091	الوادى الجديد
Matruh	3231	3052	مطروح
North Sinai	-	3084	شمال سيناء
South Sinai	-	3094	جنوب سيناء
Noubaria	3213	3043	النوبارية
<b>Average of Outside the valley</b>	<b>3215</b>	<b>3046</b>	<b>متوسط خارج الوادى</b>
<b>General Average</b>	<b>3222</b>	<b>3051</b>	<b>المتوسط العام</b>

source : Economic Affairs Sector.

المصدر : قطاع الشؤون الاقتصادية .

Table (10)

Average Farm-Gate Price of Summer  
Squash and Cucumber Crops, 2022

(L.E. \ Ton)

جدول (١٠)

متوسط السعر المزرعى لمحصولي  
الكوسة والخيار الصيفية عام ٢٠٢٢

( جنيه / طن )

Governorates	Crop الخيار Cucumber	الكوسة Squash	المحصول المحافظات
Alexandria	2582	4470	الإسكندرية
Behera	2553	4450	البحيرة
Gharbia	2584	4490	الغربية
Kafr_El Sheikh	2556	4462	كفر الشيخ
Dakahlia	2558	4477	الدقهلية
Damietta	2563	4460	دمياط
Sharkia	2561	4456	الشرقية
Ismailia	2571	4474	الإسماعيلية
Port Said	2594	4494	بورسعيد
Suez	-	4485	السويس
Menoufia	2596	4488	المنوفية
Qalyoubia	2598	4470	القليوبية
Cairo	-	4483	القاهرة
<b>Average of Lower Egypt</b>	<b>2557</b>	<b>4456</b>	<b>متوسط الوجه البحري</b>
Giza	2549	4458	الجيزة
Beni Suef	2568	4492	بنى سويف
Fayoum	2566	4467	الفيوم
Menia	2551	4481	المنيا
<b>Average of Middle Egypt</b>	<b>2552</b>	<b>4462</b>	<b>متوسط مصر الوسطى</b>
Assuit	2586	-	أسيوط
Suhag	2576	4496	سوهاج
Qena	2574	-	قنا
Luxor	2588	4498	الأقصر
Aswan	2590	4479	أسوان
<b>Average of Upper Egypt</b>	<b>2577</b>	<b>4493</b>	<b>متوسط مصر العليا</b>
<b>Average of Inside the valley</b>	<b>2556</b>	<b>4457</b>	<b>متوسط داخل الوادى</b>
New Valley	2580	4494	الوادى الجديد
Matruh	2578	4465	مطروح
North Sinai	2592	-	شمال سيناء
South Sinai	2500	4400	جنوب سيناء
Noubaria	2545	4449	النوبارية
<b>Average of Outside the valley</b>	<b>2547</b>	<b>4450</b>	<b>متوسط خارج الوادى</b>
<b>General Average</b>	<b>2553</b>	<b>4453</b>	<b>المتوسط العام</b>

source : Economic Affairs Sector.

المصدر : قطاع الشؤون الاقتصادية .

Table (11)  
Average Farm-Gate Price of Summer  
( Green and Dry ) Kidney beans Crops, 2022  
( L.E. \ Ton )

جدول ( ١١ )  
متوسط السعر المزرعى لمحصولي  
اللوبيا (الخضراء والجافة) الصيفية عام ٢٠٢٢  
( جنيه / طن )

Crop Governorates	اللوبيا الجافة Dry Kidney beans	اللوبيا الخضراء Green Kidney beans	المحصول المحافظات
Alexandria	-	5088	الإسكندرية
Behera	23314	-	البحيرة
Gharbia	23328	5100	الغربية
Kafr-El Sheikh	23325	-	كفر الشيخ
Dakahlia	-	5085	الدقهلية
Damietta	23323	-	دمياط
Sharkia	23316	5080	الشرقية
Ismailia	-	5091	الإسماعيلية
Suez	-	5098	السويس
Menoufia	23332	-	المنوفية
<b>Average of Lower Egypt</b>	<b>23316</b>	<b>5082</b>	<b>متوسط الوجه البحرى</b>
Beni Suef	23318	-	بنى سويف
Fayoum	23320	-	الفيوم
Menia	-	5083	المنيا
<b>Average of Middle Egypt</b>	<b>23319</b>	<b>5083</b>	<b>متوسط مصر الوسطى</b>
Assuit	23318	5096	أسيوط
Qena	23330	-	قنا
Luxor	-	5093	الأقصر
<b>Average of Upper Egypt</b>	<b>23318</b>	<b>5094</b>	<b>متوسط مصر العليا</b>
<b>Average of Inside the valley</b>	<b>23317</b>	<b>5082</b>	<b>متوسط داخل الوادى</b>
Noubaria	23310	-	النوبارية
<b>Average of Outside the valley</b>	<b>23310</b>	<b>-</b>	<b>متوسط خارج الوادى</b>
<b>General Average</b>	<b>23315</b>	<b>5082</b>	<b>المتوسط العام</b>

source : Economic Affairs Sector.

المصدر : قطاع الشؤون الاقتصادية .

Table (12)

Average Farm-Gate Price of Summer  
Eggplant and Sweet Potato Crops, 2022

( L.E. \ Ton )

جدول (١٢)

متوسط السعر المزرعى لمحصولي الباذنجان  
والبطاطا الصيفية عام ٢٠٢٢

( جنيه / طن )

Governorates	البطاطا Sweet Potato	الباذنجان Eggplant	المحصول المحافظات
Alexandria	1214	3155	الإسكندرية
Behera	1212	3162	البحيرة
Gharbia	1216	3175	الغربية
Kafr_El Sheikh	-	3168	كفر الشيخ
Dakahlia	1208	3159	الدقهلية
Damietta	1204	3171	دمياط
Sharkia	1230	3169	الشرقية
Ismailia	1228	3173	الإسماعيلية
Port Said	-	3198	بور سعيد
Suez	-	3100	السويس
Menoufia	-	3190	المنوفية
Qalyoubia	-	3166	القليوبية
Cairo	-	3182	القاهرة
<b>Average of Lower Egypt</b>	<b>1207</b>	<b>3165</b>	<b>متوسط الوجه البحرى</b>
Giza	-	3166	الجيزة
Beni Suef	1226	3179	بنى سويف
Fayoum	-	3164	الفيوم
Menia	1223	3158	المنيا
<b>Average of Middle Egypt</b>	<b>1225</b>	<b>3164</b>	<b>متوسط مصر الوسطى</b>
Assuit	1221	3162	أسيوط
Suhag	1232	3164	سوهاج
Qena	-	3177	قنا
Luxor	-	3160	الأقصر
Aswan	-	3187	أسوان
<b>Average of Upper Egypt</b>	<b>1221</b>	<b>3167</b>	<b>متوسط مصر العليا</b>
<b>Average of Inside the valley</b>	<b>1207</b>	<b>3165</b>	<b>متوسط داخل الوادى</b>
New Valley	1206	3192	الوادى الجديد
Matruh	-	3185	مطروح
North Sinai	-	3194	شمال سيناء
South Sinai	-	3196	جنوب سيناء
Noubaria	1219	3153	النوبارية
<b>Average of Outside the valley</b>	<b>1207</b>	<b>3155</b>	<b>متوسط خارج الوادى</b>
<b>General Average</b>	<b>1207</b>	<b>3163</b>	<b>المتوسط العام</b>

source : Economic Affairs Sector.

المصدر : قطاع الشؤون الاقتصادية.



Table (13)  
Average Farm-Gate Price of Summer  
(Green & Dry) Beans Crop, 2022  
(L.E. \ Ton)

جدول (١٣)  
متوسط السعر المزرعى لمحصولي  
الفاصوليا (الخضراء والجافة) الصيفى عام ٢٠٢٢  
(جنيه / طن)

Crop Governorates	الفاصوليا الجافة Dry Beans	الفاصوليا الخضراء Green Beans	المحصول المحافظات
Alexandria	-	5986	الإسكندرية
Behera	24986	-	البحيرة
Gharbia	24992	5990	الغربية
Kafr-El Sheikh	24996	-	كفر الشيخ
Dakahlia	-	5986	الدقهلية
Damietta	-	5996	دمياط
Sharkia	24998	5998	الشرقية
Ismailia	-	5994	الإسماعيلية
Port Said	-	5900	بورسعيد
Menoufia	24994	5992	المنوفية
Qalyoubia	-	5988	القليوبية
Average of Lower Egypt	24989	5997	متوسط الوجه البحرى
Giza	-	5978	الجيزة
Fayoum	-	5987	الفيوم
Menia	-	5984	المنيا
Average of Middle Egypt	-	5980	متوسط مصر الوسطى
Average of Inside the valley	24989	5990	داخل الوادى
New Valley	25000	-	الوادى الجديد
Noubaria	24989	-	النوبارية
Average of Outside the valley	24989	-	متوسط خارج الوادى
General Average	24989	5990	المتوسط العام

source : Economic Affairs Sector.

المصدر : قطاع الشؤون الاقتصادية.

Table (14)  
Average Farm-Gate Price of Summer  
Pepper and Taro Crops, 2022

(L.E. \ Ton)

جدول (١٤)  
متوسط السعر المزرعى لمحصولي الفلفل  
والقلقاس الصيفية عام ٢٠٢٢  
(جنيه / طن)

Governorates	Crop	القلقاس Taro	الفلفل Pepper	المحصول المحافظات
Alexandria		-	4458	الإسكندرية
Behera		3291	4449	البحيرة
Gharbia		3200	4487	الغربية
Kafr_El Sheikh		-	4460	كفر الشيخ
Dakahlia		-	4489	الدقهلية
Damietta		-	4480	دمياط
Sharkia		3287	4456	الشرقية
Ismailia		-	4462	الإسماعيلية
Port Said		-	4485	بور سعيد
Suez		-	4483	السويس
Menoufia		3284	4400	المنوفية
Qalyoubia		3298	4477	القليوبية
Cairo		-	4492	القاهرة
<b>Average of Lower Egypt</b>		<b>3287</b>	<b>4456</b>	<b>متوسط الوجه البحرى</b>
Giza		-	4466	الجيزة
Beni Suef		3293	4468	بنى سويف
Fayoum		-	4475	الفيوم
Menia		3296	4464	المنيا
<b>Average of Middle Egypt</b>		<b>3294</b>	<b>4466</b>	<b>متوسط مصر الوسطى</b>
Assuit		3293	4454	أسيوط
Suhag		-	4452	سوهاج
Qena		-	4471	قنا
Luxor		-	4472	الأقصر
Aswan		-	4473	أسوان
<b>Average of Upper Egypt</b>		<b>3293</b>	<b>4459</b>	<b>متوسط مصر العليا</b>
<b>Average of Inside the valley</b>		<b>3288</b>	<b>4459</b>	<b>متوسط داخل الوادى</b>
New Valley		-	4464	الوادى الجديد
Matruh		-	4452	مطروح
North Sinai		-	4498	شمال سيناء
South Sinai		-	4496	جنوب سيناء
Noubaria		-	4447	النوبارية
<b>Average of Outside the valley</b>		<b>-</b>	<b>4448</b>	<b>متوسط خارج الوادى</b>
<b>General Average</b>		<b>3288</b>	<b>4456</b>	<b>المتوسط العام</b>

source : Economic Affairs Sector.

المصدر : قطاع الشؤون الاقتصادية .

Table (15)

جدول (١٥)

Average Farm-Gate Price of Summer

متوسط السعر المزرعي لحاصلات البطيخ

Water-Melon ,Okra and Cantaloupe Crops, 2022

والبامية والكتالوب الصيفية لعام ٢٠٢٢

Governorates	Crop (L.E. \ Ton)	الكتالوب Cantaloupe	البامية Okra	البطيخ Water--Melon	المحصول
					المحافظات
Alexandria		4092	14996	2171	الإسكندرية
Behera		4074	14958	-	البحيرة
Gharbia		4098	14982	-	الغربية
Kafr_El Sheikh		4081	14994	-	كفر الشيخ
Dakahlia		-	14953	2155	الدقهلية
Damietta		4083	14985	2166	دمياط
Sharkia		4072	14951	2160	الشرقية
Ismailia		4078	14987	2177	الإسماعيلية
Port Said		4090	-	-	بور سعيد
Suez		-	14990	-	السويس
Menoufia		-	14992	-	المنوفية
Qalyoubia		-	14979	-	القليوبية
Cairo		-	14998	-	القاهرة
Average of Lower Egypt		4075	14957	2160	متوسط الوجه البحري
Giza		-	14955	-	الجيزة
Beni Suef		4085	14970	2182	بنى سويف
Fayoum		4094	14972	-	الفيوم
Menia		-	14975	-	المنيا
Average of Middle Egypt		4085	14958	2182	متوسط مصر الوسطى
Assuit		-	14977	-	أسيوط
Suhag		-	14965	2191	سوهاج
Qena		-	14967	-	قنا
Luxor		4000	14980	2194	الأقصر
Aswan		-	14961	2100	أسوان
Average of Upper Egypt		4000	14967	2189	متوسط مصر العليا
Average of Inside the valley		4075	14959	2160	متوسط داخل الوادي
New Valley		4096	14979	2187	الوادي الجديد
Matruh		4076	-	2174	مطروح
North Sinai		4088	15000	2179	شمال سيناء
Noubaria		4069	-	2150	النوبارية
Average of Outside the valley		4070	14980	2153	متوسط خارج الوادي
General Average		4071	14959	2156	المتوسط العام

source : Economic Affairs Sector.

المصدر : قطاع الشؤون الاقتصادية.

(L.E. \ Ton)

(جنيه / طن )

Governorates	Crop	البطاطس Potato	الطماطم Tomato	المحصول المحافظات
Alexandria		-	3634	الإسكندرية
Behera		3888	-	البحيرة
Gharbia		-	3662	الغربية
Qalyoubia		-	3998	القليوبية
Average of Lower Egypt		3888	3649	متوسط الوجه البحرى
Giza		3898	-	الجيزة
Beni Suef		-	3640	بنى سويف
Fayoum		-	3630	الفيوم
Menia		3887	-	المنيا
Average of Middle Egypt		3887	3631	متوسط مصر الوسطى
Assuit		3892	-	أسيوط
Luxor		-	3646	الأقصر
Average of Upper Egypt		3892	3646	متوسط مصر العليا
Average of Inside the valley		3887	3636	متوسط داخل الوادى
North Sinai		-	3654	شمال سيناء
Noubaria		-	3624	النوبارية
Average of Outside the valley		-	3624	متوسط خارج الوادى
General Average		3887	3626	المتوسط العام

(L.E. \ Ton)

(جنيه / طن )

Governorates	Crop الخيار Cucumber	الكوسة Squash	المحصول المحافظات
Alexandria	-	5085	الإسكندرية
Gharbia	3070	5098	الغربية
Menoufia	3080	5000	المنوفية
Qalyoubia	3085	-	القليوبية
Average of Lower Egypt	3070	5085	متوسط الوجه البحري
Giza	3050	5080	الجيزة
Beni Suef	3060	5096	بنى سويف
Fayoum	3055	5090	الفيوم
Average of Middle Egypt	3053	5083	متوسط مصر الوسطى
Qena	3090	-	قنا
Luxor	-	5093	الأقصر
Average of Upper Egypt	3090	5093	متوسط مصر العليا
Average of Inside the valley	3056	5085	متوسط داخل الوادي
North Sinai	3075	5010	شمال سيناء
Average of Outside the valley	3075	5010	متوسط خارج الوادي
General Average	3057	5085	المتوسط العام

## Average Farm-Gate Price of Nili

متوسط السعر المزرعي لمحصولي

(Green and Dry) Kidney beans Crops, 2022

اللوبيا (الخضراء والجافة) التيلية لعام ٢٠٢٢

(L.E. \ Ton)

(جنيه / طن )

Governorates	Crop	اللوبيا الجافة Dry Kidney beans	اللوبيا الخضراء Green Kidney beans	المحصول المحافظات
Gharbia		23560	5135	الغربية
Average of Lower Egypt		23560	5135	متوسط الوجه البحرى
Beni Suef		-	5130	بنى سويف
Fayoum		-	5140	الفيوم
Average of Middle Egypt		-	5133	متوسط مصر الوسطى
Average of Inside the valley		23560	5134	متوسط داخل الوادى
General Average		23560	5134	المتوسط العام

source : Economic Affairs Sector.

المصدر : قطاع الشؤون الاقتصادية .

(L.E. \ Ton)

(جنيه / طن)

Governorates	Crop	الملوخية Jews Mallow	البامية Okra	المحصول المحافظات
Alexandria		5362	-	الإسكندرية
Gharbia		5375	15066	الغربية
Menoufia		-	15079	المنوفية
Average of Lower Egypt		5365	15066	متوسط الوجه البحري
Beni Suef		5370	-	بني سويف
Fayoum		5367	-	الفيوم
Average of Middle Egypt		5368	-	متوسط مصر الوسطى
Qena		5359	15074	قنا
Luxor		5350	15069	الأقصر
Average of Upper Egypt		5352	15069	متوسط مصر العليا
Average of Inside the valley		5356	15069	متوسط داخل الوادي
North Sinai		5380	15077	شمال سيناء
Average of Outside the valley		5380	15077	متوسط خارج الوادي
General Average		5356	15069	المتوسط العام

(L.E. \ Ton)

(جنيه / طن)

Governorates	Crop	القنبيط Cauliflower	الكرنب Cabbage	المحصول المحافظات
Alexandria		2015	3544	الإسكندرية
Gharbia		2030	3550	الغربية
Menoufia		-	3535	المنوفية
Qalyoubia		-	3540	القليوبية
Average of Lower Egypt		2016	3540	متوسط الوجه البحري
Giza		-	3555	الجيزة
Fayoum		2025	3530	الفيوم
Average of Middle Egypt		2025	3537	متوسط مصر الوسطى
Luxor		-	3560	الأقصر
Average of Upper Egypt		-	3560	متوسط مصر العليا
Average of Inside the valley		2017	3539	متوسط داخل الوادي
General Average		2017	3539	المتوسط العام

source : Economic Affairs Sector.

المصدر : قطاع الشؤون الاقتصادية .



(L.E. \ Ton)

(جنيه / طن )

Governorates	Crop الكتناوب Cantaloupe	الجزر Carrot	المحصول المحافظات
Alexandria	-	3049	الإسكندرية
Gharbia	-	3052	الغربية
Menoufia	-	3060	المنوفية
Qalyoubia	-	3057	القليوبية
Average of Lower Egypt	-	3050	متوسط الوجه البحري
Average of Inside the valley	-	3050	متوسط داخل الوادي
North Sinai	5000	-	شمال سيناء
Average of Outside the valley	5000	-	متوسط خارج الوادي
General Average	5000	3050	المتوسط العام

source : Economic Affairs Sector.

المصدر : قطاع الشؤون الاقتصادية .

(L.E. \ Ton)

(جنيه / طن)

Governorates	Crop الباذنجان Egg Plants	الفاصوليا الخضراء Green Beans	المحصول المحافظات
Alexandria	4050	7575	الإسكندرية
Gharbia	4040	7585	الغربية
Menoufia	4045	-	المنوفية
Qalyoubia	4034	-	القليوبية
Average of Lower Egypt	4043	7577	متوسط الوجه البحرى
Beni Suef	4076	-	بنى سويف
Fayoum	4065	7580	الفيوم
Average of Middle Egypt	4068	7580	متوسط مصر الوسطى
Qena	4060	7590	قنا
Luxor	4032	-	الأقصر
Average of Upper Egypt	4046	7590	متوسط مصر العليا
Average of Inside the valley	4049	7578	متوسط داخل الوادى
North Sinai	4081	-	شمال سيناء
Noubaria	4030	7560	النوبارية
Average of Outside the valley	4030	7560	متوسط خارج الوادى
General Average	4034	7561	المتوسط العام

(L.E. \ Ton)

(جنيه / طن )

Governorates	Crop	الفلفل Pepper	البطاطا Sweet-Potatoes	المحصول المحافظات
Alexandria		4678	2010	الإسكندرية
Gharbia		4685	-	الغربية
Menoufia		4900	2000	المنوفية
Average of Lower Egypt		4682	2002	متوسط الوجه البحري
Giza		4665	-	الجيزة
Beni Suef		4695	2015	بنى سويف
Fayoum		4668	-	الفيوم
Average of Middle Egypt		4666	2015	متوسط مصر الوسطى
Qena		4660	-	قنا
Average of Upper Egypt		4660	-	متوسط مصر العليا
Average of Inside the valley		4667	2003	متوسط داخل الوادي
North Sinai		4690	-	شمال سيناء
Noubaria		4657	-	النوبارية
Average of Outside the valley		4657	-	متوسط خارج الوادي
General Average		4659	2003	المتوسط العام

Average Farm-Gate Price of Snake Cucumber Crops, 2022

متوسط السعر المزرعي لمحصول القثاء النيلية عام ٢٠٢٢

(L.E. \ Ton)		(جنيه / طن)	
Governorates	Crop	القثاء	المحصول
	Snake Cucumber		المحافظات
Gharbia		3044	الغربية
Average of Lower Egypt		3044	متوسط الوجهه البحرى
Beni Suef		3037	بنى سويف
Fayoum		3000	الفيوم
Average of Middle Egypt		3037	متوسط مصر الوسطى
Average of Inside the valley		3038	متوسط داخل الوادى
General Average		3038	المتوسط العام

source : Economic Affairs Sector.

المصدر : قطاع الشؤون الاقتصادية.

## الفصل الثالث

متوسط الأسعار المزرعية

لأهم محاصيل الفاكهة

### Section (3)

Average Farm-Gate Prices of  
Major Fruit Crops



Table (25)  
Average Farm-Gate Price for  
Varieties of Date, 2022  
(L.E. \ Ton)

جدول (٢٥)  
متوسط السعر المزرعى  
لأصناف البلح عام ٢٠٢٢  
( جنيه / طن )

Governorates	Varieties of Date أصناف البلح		المحافظات
	أمهات Amhat	زغلول Zagloul	
Alexandria	-	7563	الإسكندرية
Behera	7169	7554	البحيرة
Gharbia	7171	7586	الغربية
Kafr-El Sheikh	-	7580	كفر الشيخ
Dakahlia	7159	7583	الدقهلية
Damietta	-	7598	دمياط
Sharkia	7156	7550	الشرقية
Ismailia	7153	7558	الإسماعيلية
Suez	7167	7589	السويس
Menoufia	7165	7567	المنوفية
Qalyoubia	7163	7570	القليوبية
Cairo	7161	7577	القاهرة
<b>Average of Lower Egypt</b>	<b>7156</b>	<b>7558</b>	<b>متوسط الوجه البحرى</b>
Giza	7150	7546	الجيزة
Beni Suef	7159	7596	بنى سويف
Fayoum	7146	7542	الفيوم
Menia	-	7573	المنيا
<b>Average of Middle Egypt</b>	<b>7148</b>	<b>7549</b>	<b>متوسط مصر الوسطى</b>
Assuit	-	7592	أسيوط
Luxor	-	7600	الأقصر
<b>Average of Upper Egypt</b>	<b>-</b>	<b>7593</b>	<b>متوسط مصر العليا</b>
<b>Average of Inside the valley</b>	<b>7149</b>	<b>7558</b>	<b>متوسط داخل الوادى</b>
Noubaria	-	7539	النوبارية
<b>Average of Outside the valley</b>	<b>-</b>	<b>7539</b>	<b>متوسط خارج الوادى</b>
<b>General Average</b>	<b>7149</b>	<b>7553</b>	<b>المتوسط العام</b>

source : Economic Affairs Sector.

المصدر : قطاع الشؤون الاقتصادية.

Governorates	Varieties of Date أصناف البلح		المحافظات
	سمانى Samany	حيانى Hyani	
Alexandria	7444	7182	الإسكندرية
Behera	7416	7156	البحيرة
Gharbia	7442	7180	الغربية
Kafr-El Sheikh	7420	7152	كفر الشيخ
Dakahlia	7440	7144	الدقهلية
Damietta	7432	7140	دمياط
Sharkia	7424	7138	الشرقية
Ismailia	7482	7148	الإسماعيلية
Port Said	-	7166	بورسعيد
Suez	7438	7164	السويس
Menoufia	7434	7184	المنوفية
Qalyoubia	7436	7160	القليوبية
Cairo	7446	7177	القاهرة
Average of Lower Egypt	7425	7144	متوسط الوجه البحرى
Giza	7430	7174	الجيزة
Beni Suef	7450	-	بنى سويف
Fayoum	7414	-	الفيوم
Menia	7411	7171	المنيا
Average of Middle Egypt	7413	7173	متوسط مصر الوسطى
Assuit	7408	7186	أسيوط
Luxor	7448	-	الأقصر
Average of Upper Egypt	7418	7186	متوسط مصر العليا
Average of Inside the valley	7424	7145	متوسط داخل الوادى
Noubaria	7405	7169	النوبارية
Average of Outside the valley	7405	7169	متوسط خارج الوادى
General Average	7420	7146	المتوسط العام



## Average Farm-Gate Price for

متوسط السعر المزرعى

## Varieties of Date, 2022

لأصناف البلح عام ٢٠٢٢

(L.E. \ Ton)

( جنيه / طن )

Governorates	Varieties of Date أصناف البلح		المحافظات
	سيوى Sewi	بنت عيشة Bent Esha	
Alexandria	-	6997	الإسكندرية
Behera	8186	6983	البحيرة
Gharbia	-	6985	الغربية
Kafr-El Sheikh	-	6979	كفر الشيخ
Dakahlia	-	6981	الدقهلية
Damietta	-	6999	دمياط
Sharkia	8191	6977	الشرقية
Ismailia	-	6987	الإسماعيلية
Port Said	-	6990	بورسعيد
Suez	8194	7001	السويس
Menoufia	8197	6993	المنوفية
Qalyoubia	-	6995	القليوبية
Cairo	8200	-	القاهرة
Average of Lower Egypt	8186	6980	متوسط الوجه البحرى
Giza	8167	-	الجيزة
Beni Suef	8176	-	بنى سويف
Fayoum	8169	-	الفيوم
Menia	8174	6975	المنيا
Average of Middle Egypt	8167	6975	متوسط مصر الوسطى
Assuit	8181	-	أسيوط
Average of Upper Egypt	8181	-	متوسط مصر العليا
Average of Inside the valley	8168	6980	متوسط داخل الوادى
New Valley	8165	-	الوادى الجديد
Matruh	8172	-	مطروح
Average of Outside the valley	8165	-	متوسط خارج الوادى
General Average	8167	6980	المتوسط العام

source : Economic Affairs Sector.

المصدر : قطاع الشؤون الاقتصادية.

Table (26)  
Average Farm-Gate Price for  
Varieties of Oranges, 2022  
( L.E. \ Ton )

جدول (٢٦)  
متوسط السعر المزرعى  
لأصناف البرتقال عام ٢٠٢٢  
( جنيه / طن )

Governorates	Varieties of Oranges أصناف البرتقال		المحافظات
	سكرى Saccharine	بسرة Navel	
Alexandria	-	5313	الإسكندرية
Behera	3860	5296	البحيرة
Gharbia	3864	5292	الغربية
Kafr-El Sheikh	3889	5298	كفر الشيخ
Dakahlia	3892	5302	الدقهلية
Damietta	-	5333	دمياط
Sharkia	3856	5294	الشرقية
Ismailia	3867	5272	الإسماعيلية
Port Said	3895	-	بورسعيد
Suez	-	5289	السويس
Menoufia	3883	5285	المنوفية
Qalyoubia	3886	5279	القليوبية
Cairo	-	5324	القاهرة
<b>Average of Lower Egypt</b>	<b>3867</b>	<b>5288</b>	<b>متوسط الوجه البحرى</b>
Giza	3880	5274	الجيزة
Beni Suef	3871	5310	بنى سويف
Fayoum	3874	5313	الفيوم
Menia	3877	5316	المنيا
<b>Average of Middle Egypt</b>	<b>3878</b>	<b>5284</b>	<b>متوسط مصر الوسطى</b>
Assuit	3898	5330	أسيوط
Suhag	3901	5328	سوهاج
Aswan	3903	-	أسوان
<b>Average of Upper Egypt</b>	<b>3899</b>	<b>5329</b>	<b>متوسط مصر العليا</b>
<b>Average of Inside the valley</b>	<b>3869</b>	<b>5288</b>	<b>متوسط داخل الوادى</b>
New Valley	3907	5322	الوادى الجديد
Matruh	3905	5306	مطروح
South Sinai	-	5319	جنوب سيناء
Noubaria	-	5282	النوبارية
<b>Average of Outside the valley</b>	<b>3905</b>	<b>5284</b>	<b>متوسط خارج الوادى</b>
<b>General Average</b>	<b>3869</b>	<b>5287</b>	<b>المتوسط العام</b>

source : Economic Affairs Sector.

المصدر : قطاع الشؤون الاقتصادية.

Table (26) Cont.  
Average Farm–Gate Price for  
Varieties of Oranges, 2022  
( L.E. \ Ton )

تابع جدول (٢٦)  
متوسط السعر المزرعى  
لأصناف البرتقال عام ٢٠٢٢  
( جنيه / طن )

Governorates	Varieties of Oranges أصناف البرتقال	المحافظات
	فالنشيا Valanshia	
Behera	3827	البحيرة
Gharbia	3813	الغربية
Kafr–El Sheikh	3822	كفر الشيخ
Dakahlia	3822	الدقهلية
Sharkia	3831	الشرقية
Ismailia	3840	الإسماعيلية
Suez	3836	السويس
Menoufia	3819	المنوفية
Qalyoubia	3823	القليوبية
Cairo	3825	القاهرة
Average of Lower Egypt	3833	متوسط الوجه البحرى
Giza	3817	الجيزة
Beni Suef	3809	بنى سويف
Menia	3807	المنيا
Average of Middle Egypt	3814	متوسط مصر الوسطى
Assuit	3805	أسيوط
Suhag	3828	سوهاج
Luxor	3831	الأقصر
Aswan	3833	أسوان
Average of Upper Egypt	3805	متوسط مصر العليا
Average of Inside the valley	3831	متوسط داخل الوادى
New Valley	3815	الوادى الجديد
Matruh	3810	مطروح
Noubaria	3845	النوبارية
Average of Outside the valley	3843	متوسط خارج الوادى
General Average	3837	المتوسط العام

source : Economic Affairs Sector.

المصدر : قطاع الشؤون الاقتصادية.

Table (26) Cont.

تابع جدول (٢٦)

Average Farm-Gate Price for

متوسط السعر المزرعى

Varieties of Oranges, 2022

لأصناف البرتقال عام ٢٠٢٢

( L.E. \ Ton )

( جنيه / طن )

Governorates	Varieties of Oranges أصناف البرتقال		المحافظات
	بلدى Balady	بدمه Blood	
Behera	3688	3798	الجيزة
Ismailia	3680	-	الإسماعيلية
Cairo	3713	-	القاهرة
Average of Lower Egypt	3682	3798	متوسط الوجه البحرى
Giza	3683	-	الجيزة
Beni Suef	3700	3807	بنى سويف
Fayoum	3697	-	الفيوم
Menia	3686	3805	المنيا
Average of Middle Egypt	3685	3805	متوسط مصر الوسطى
Assuit	3692	3802	أسيوط
Suhag	3695	-	سوهاج
Qena	3708	-	قنا
Luxor	3703	-	الأقصر
Aswan	3706	-	أسوان
Average of Upper Egypt	3693	3802	متوسط مصر العليا
Average of Inside the valley	3687	3798	متوسط داخل الوادى
New Valley	3690	-	الوادى الجديد
North Sinai	3711	-	شمال سيناء
Average of Outside the valley	3695	-	متوسط خارج الوادى
General Average	3687	3798	المتوسط العام

source : Economic Affairs Sector.

المصدر : قطاع الشؤون الاقتصادية.

Table (27)

Average Farm-Gate Price for

Varieties of Citrus, 2022

( L.E. \ Ton )

جدول (٢٧)

متوسط السعر المزرعى

لأصناف الموالج عام ٢٠٢٢

( جنيه / طن )

Governorates	Varieties of Citrus أصناف الموالج		المحافظات
	ليمون مالح Sour Lime	يوسفى Mandarin	
Alexandria	-	6096	الإسكندرية
Behera	10021	6051	البحيرة
Gharbia	10042	3070	الغربية
Kafr-El Sheikh	10046	6079	كفر الشيخ
Dakahlia	10050	6050	الدقهلية
Damietta	10010	6098	دمياط
Sharkia	10012	6045	الشرقية
Ismailia	10017	6030	الإسماعيلية
Port Said	10047	6087	بورسعيد
Suez	10049	6055	السويس
Menoufia	10009	6048	المنوفية
Qalyoubia	10012	6075	القليوبية
Cairo	10044	6077	القاهرة
<b>Average of Lower Egypt</b>	<b>10017</b>	<b>5983</b>	<b>متوسط الوجه البحرى</b>
Giza	10053	6074	الجيزة
Beni Suef	10051	6058	بنى سويف
Fayoum	10002	6093	الفيوم
Menia	10028	6071	المنيا
<b>Average of Middle Egypt</b>	<b>10009</b>	<b>6070</b>	<b>متوسط مصر الوسطى</b>
Assuit	10007	6068	أسيوط
Suhag	10041	6066	سوهاج
Qena	10038	6091	قنا
Luxor	10036	6089	الأقصر
Aswan	10003	6082	أسوان
<b>Average of Upper Egypt</b>	<b>10011</b>	<b>6068</b>	<b>متوسط مصر العليا</b>
<b>Average of Inside the valley</b>	<b>10014</b>	<b>6012</b>	<b>متوسط داخل الوادى</b>
New Valley	9997	6048	الوادى الجديد
Matruh	10034	6061	مطروح
North Sinai	10031	6085	شمال سيناء
South Sinai	10024	6063	جنوب سيناء
Noubaria	9994	6021	النوبارية
<b>Average of Outside the valley</b>	<b>9995</b>	<b>6022</b>	<b>متوسط خارج الوادى</b>
<b>General Average</b>	<b>10005</b>	<b>6018</b>	<b>المتوسط العام</b>

source : Economic Affairs Sector.

المصدر : قطاع الشؤون الاقتصادية.

Table (27) Cont.

تابع جدول (٢٧)

Average Farm-Gate Price for

متوسط السعر المزرعى

Varieties of Citrus, 2022

لأصناف الموالج عام ٢٠٢٢

( L.E. \ Ton )

( جنيه / طن )

Governorates	Varieties of Citrus أصناف الموالج		المحافظات
	ليمون حلو Sweet Lime	ليمون أضراليا Rough Lime	
Gharbia	-	9922	الغربية
Kafr-El Sheikh	-	9903	كفر الشيخ
Damietta	8150	-	دمياط
Sharkia	8132	9908	الشرقية
Ismailia	-	9913	الإسماعيلية
Menoufia	-	9917	المنوفية
Cairo	8120	-	القاهرة
Average of Lower Egypt	8128	9907	متوسط الوجه البحري
Giza	8137	9909	الجيزة
Average of Middle Egypt	8137	9909	متوسط مصر الوسطى
Assuit	8144	-	أسيوط
Suhag	8124	-	سوهاج
Aswan	8127	-	أسوان
Average of Upper Egypt	8127	-	متوسط مصر العليا
Average of Inside the valley	8128	9908	متوسط داخل الوادى
New Valley	8147	9930	الوادى الجديد
Matruh	8141	9927	مطروح
Average of Outside the valley	8142	9928	متوسط خارج الوادى
General Average	8130	9908	المتوسط العام

source : Economic Affairs Sector.

المصدر : قطاع الشؤون الاقتصادية.

## Average Farm-Gate Price for

متوسط السعر المزرعى

## Varieties of Citrus, 2022

لأصناف الموالج عام ٢٠٢٢

( L.E. \ Ton )

( جنيه / طن )

Governorates	Varieties of Citrus أصناف الموالج		المحافظات
	جريب فروت Grape Fruit	نارنج Sour Oranges	
Behera	-	5965	البحيرة
Gharbia	4991	5935	الغربية
Kafr-El Sheikh	-	5973	كفر الشيخ
Sharkia	4988	5968	الشرقية
Ismailia	4982	-	الإسماعيلية
Menoufia	4985	5971	المنوفية
Qalyoubia	4994	5962	القليوبية
Cairo	-	5959	القاهرة
Average of Lower Egypt	4987	5937	متوسط الوجه البحرى
Giza	4980	5955	الجيزة
Beni Suef	5000	-	بنى سويف
Average of Middle Egypt	4980	5955	متوسط مصر الوسطى
Suhag	4997	-	سوهاج
Average of Upper Egypt	4997	-	متوسط مصر العليا
Average of Inside the valley	4986	5937	متوسط داخل الوادى
New Valley	-	5951	الوادى الجديد
Matruh	-	5975	مطروح
Noubaria	4976	-	النوبارية
Average of Outside the valley	4976	5952	متوسط خارج الوادى
General Average	4978	5938	المتوسط العام

Table (28)  
Average Farm-Gate Price  
for Mango, 2022  
( L.E. \ Ton )

جدول (٢٨)  
متوسط السعر المزرعى  
للمانجو عام ٢٠٢٢  
( جنيه / طن )

Governorates	Mango	المانجو	المحافظات
Alexandria	13335		الإسكندرية
Behera	13301		البحيرة
Gharbia	13324		الغربية
Kafr-El Sheikh	13331		كفر الشيخ
Dakahlia	13327		الدقهلية
Damietta	13318		دمياط
Sharkia	13286		الشرقية
Ismailia	13292		الإسماعيلية
Port Said	13329		بورسعيد
Suez	13295		السويس
Menoufia	13315		المنوفية
Qalyoubia	13304		القليوبية
Cairo	13283		القاهرة
Average of Lower Egypt	13292		متوسط الوجه البحرى
Giza	13271		الجيزة
Beni Suef	13313		بنى سويف
Fayoum	13272		الفيوم
Menia	13298		المنيا
Average of Middle Egypt	13275		متوسط مصر الوسطى
Assuit	13280		أسيوط
Suhag	13310		سوهاج
Qena	13321		قنا
Luxor	13289		الأقصر
Aswan	13268		أسوان
Average of Upper Egypt	13273		متوسط مصر العليا
Average of Inside the valley	13286		متوسط داخل الوادى
New Valley	13474		الوادى الجديد
Matruh	13333		مطروح
North Sinai	13308		شمال سيناء
South Sinai	13306		جنوب سيناء
Noubaria	13265		النوبارية
Average of Outside the valley	13275		متوسط خارج الوادى
General Average	13281		المتوسط العام



Table (29)  
Average Farm-Gate Price for  
Varieties of Grapes, 2022  
( L.E. \ Ton )

جدول (٢٩)  
متوسط السعر المزرعى  
لأصناف العنب عام ٢٠٢٢  
( جنيه / طن )

Governorates	Varieties of Grapes أصناف العنب		المحافظات
	فليم سيدلس Flame Seedles	غريبى Gripy	
Menoufia	21975	-	المنوفية
Cairo	22000	-	القاهرة
Average of Lower Egypt	21975	-	متوسط الوجه البحرى
Beni Suef	21990	-	بنى سويف
Fayoum	-	16652	الفيوم
Average of Middle Egypt	21990	16652	متوسط مصر الوسطى
Assuit	-	16666	أسيوط
Suhag	-	16645	سوهاج
Qena	-	16659	قنا
Luxor	21985	16638	الأقصر
Aswan	21995	-	أسوان
Average of Upper Egypt	21986	16647	متوسط مصر العليا
Average of Inside the valley	21983	16648	متوسط داخل الوادى
General Average	21983	16648	المتوسط العام

source : Economic Affairs Sector.

المصدر : قطاع الشؤون الاقتصادية.

Table (29) Cont.

تابع جدول (٢٩)

Average Farm-Gate Price for

متوسط السعر المزرعى

Varieties of Grapes, 2022

لأصناف العنب عام ٢٠٢٢

( L.E. \ Ton )

( جنيه / طن )

Governorates	.Varieties of Grapes (Cont تابع أصناف العنب)		المحافظات
	إيرلى اسبريور Early Espryr	بز العنزة Ground Goat Grapes	
Ismailia	19995	-	الإسماعيلية
Menoufia	19975	-	المنوفية
Average of Lower Egypt	19978	-	متوسط الوجه البحرى
Giza	-	8667	الجيزة
Beni Suef	20000	-	بنى سويف
Average of Middle Egypt	20000	8667	متوسط مصر الوسطى
Qena	19990	-	قنا
Luxor	19980	-	الأقصر
Aswan	19985	-	أسوان
Average of Upper Egypt	19981	-	متوسط مصر العليا
Average of Inside the valley	19980	8667	متوسط داخل الوادى
General Average	19980	8667	المتوسط العام

source : Economic Affairs Sector.

المصدر : قطاع الشؤون الاقتصادية.

## Average Farm-Gate Price for

متوسط السعر المزرعى

## Varieties of Grapes, 2022

لأصناف العنب عام ٢٠٢٢

( L.E. \ Ton )

( جنيه / طن )

Governorates	.Varieties of Grapes (Cont) تابع أصناف العنب		المحافظات
	بناتى Aspermous	كريمسون Chrimaon	
Alexandria	14634	-	الإسكندرية
Behera	14627	-	البحيرة
Gharbia	14638	18000	الغربية
Damietta	14666	-	دمياط
Sharkia	14664	-	الشرقية
Ismailia	14630	-	الإسماعيلية
Suez	14621	-	السويس
Menoufia	14616	-	المنوفية
Cairo	14614	-	القاهرة
<b>Average of Lower Egypt</b>	<b>14625</b>	<b>18000</b>	<b>متوسط الوجه البحرى</b>
Giza	14606	-	الجيزة
Beni Suef	14610	-	بنى سويف
Fayoum	14641	-	الفيوم
Menia	14662	-	المنيا
<b>Average of Middle Egypt</b>	<b>14609</b>	<b>-</b>	<b>متوسط مصر الوسطى</b>
Suhag	14656	-	سوهاج
Qena	14659	-	قنا
Aswan	14650	-	أسوان
<b>Average of Upper Egypt</b>	<b>14653</b>	<b>-</b>	<b>متوسط مصر العليا</b>
<b>Average of Inside the valley</b>	<b>14618</b>	<b>18000</b>	<b>متوسط داخل الوادى</b>
New Valley	14653	-	الوادى الجديد
Matruh	14647	-	مطروح
North Sinai	14644	-	شمال سيناء
South Sinai	14601	-	جنوب سيناء
<b>Average of Outside the valley</b>	<b>14601</b>	<b>-</b>	<b>متوسط خارج الوادى</b>
<b>General Average</b>	<b>14602</b>	<b>18000</b>	<b>المتوسط العام</b>

source : Economic Affairs Sector.

المصدر : قطاع الشؤون الاقتصادية.

Table (29) Cont.

Average Farm-Gate Price for  
Varieties of Grapes, 2022

( L.E. \ Ton )

تابع جدول (٢٩)

متوسط السعر المزرعى

لأصناف العنب عام ٢٠٢٢

( جنيه / طن )

Governorates	تابع أصناف العنب (.Cont) Varieties of Grapes		المحافظات
	بلدى وفيومى Balady & Fayoumi	رومى Roumy	
Ismailia	-	11990	الإسماعيلية
Average of Lower Egypt	-	11990	متوسط الوجه البحرى
Giza	-	11970	الجيزة
Beni Suef	9990	-	بنى سويف
Fayoum	9970	-	الفيوم
Menia	-	11985	المنيا
Average of Middle Egypt	9972	11973	متوسط مصر الوسطى
Assuit	9995	11995	أسيوط
Suhag	9980	-	سوهاج
Qena	9975	-	قنا
Aswan	10000	12000	أسوان
Average of Upper Egypt	9978	11997	متوسط مصر العليا
Average of Inside the valley	9976	11976	متوسط داخل الوادى
New Valley	9985	11975	الوادى الجديد
Matruh	-	11980	مطروح
Average of Outside the valley	9985	11976	متوسط خارج الوادى
General Average	9977	11976	المتوسط العام

source : Economic Affairs Sector.

المصدر : قطاع الشؤون الاقتصادية.

Table (30)

جدول (٣٠)

Average Farm-Gate Price for

متوسط السعر المزرعي

Varieties of Banana, 2022

لأصناف الموز عام ٢٠٢٢

( L.E. \ Ton )

( جنيه / طن )

Governorates	Varieties of Banana أصناف الموز		المحافظات
	بارادিকা Baradika	هندي Hindy	
Behera	6469	7657	البحيرة
Gharbia	6492	7666	الغربية
Kafr–El Sheikh	-	7662	كفر الشيخ
Dakahlia	6479	7642	الدقهلية
Suez	-	7679	السويس
Menoufia	6465	7677	المنوفية
Qalyoubia	6474	7681	القليوبية
Average of Lower Egypt	6468	7647	متوسط الوجه البحري
Giza	6460	7673	الجيزة
Beni Suef	6489	7670	بنى سويف
Menia	6486	7637	المنيا
Average of Middle Egypt	6463	7644	متوسط مصر الوسطى
Assuit	-	7654	أسيوط
Suhag	-	7645	سوهاج
Qena	6482	7628	قنا
Luxor	-	7633	الأقصر
Aswan	6495	7649	أسوان
Average of Upper Egypt	6482	7632	متوسط مصر العليا
Average of Inside the valley	6467	7635	متوسط داخل الوادي
New Valley	-	7976	الوادي الجديد
Average of Outside the valley	-	7976	متوسط خارج الوادي
General Average	6467	7635	المتوسط العام

source : Economic Affairs Sector.

المصدر : قطاع الشؤون الاقتصادية.

( L.E. \ Ton )

( جنيه / طن )

Governorates	Varieties of Banana أصناف الموز		المحافظات
	مغربى Maghraby	وليامز Williams	
Alexandria	-	8660	الإسكندرية
Behera	7988	8603	الجيزة
Gharbia	-	8639	الغربية
Kafr-El Sheikh	-	8657	كفر الشيخ
Dakahlia	-	8653	الدقهلية
Damietta	-	8664	دمياط
Sharkia	7986	8623	الشرقية
Ismailia	-	8626	الإسماعيلية
Menoufia	7972	8608	المنوفية
Qalyoubia	7977	8616	القليوبية
Cairo	-	8666	القاهرة
<b>Average of Lower Egypt</b>	<b>7978</b>	<b>8617</b>	<b>متوسط الوجه البحرى</b>
Giza	7966	8646	الجيزة
Beni Suef	-	8619	بنى سويف
Menia	7992	8643	المنيا
<b>Average of Middle Egypt</b>	<b>7967</b>	<b>8632</b>	<b>متوسط مصر الوسطى</b>
Assuit	7982	8636	أسيوط
Suhag	-	8633	سوهاج
Qena	-	8650	قنا
Luxor	-	8612	الأقصر
Aswan	7995	8629	أسوان
<b>Average of Upper Egypt</b>	<b>7982</b>	<b>8625</b>	<b>متوسط مصر العليا</b>
<b>Average of Inside the valley</b>	<b>7976</b>	<b>8622</b>	<b>متوسط داخل الوادى</b>
Noubaria	-	8597	النوبارية
<b>Average of Outside the valley</b>	<b>-</b>	<b>8597</b>	<b>متوسط خارج الوادى</b>
<b>General Average</b>	<b>7976</b>	<b>8613</b>	<b>المتوسط العام</b>

Table (31)  
Average Farm–Gate Price for  
Other Fruit Crops, 2022

( L.E. \ Ton )

جدول (٣١)  
متوسط السعر المزرعى  
لحاصلات الفاكهة الأخرى عام ٢٠٢٢  
( جنيه / طن )

Governorates	برقوق Plum	تين Fig	المحافظات
Alexandria	-	11947	الإسكندرية
Behera	13311	11938	البحيرة
Gharbia	13318	11992	الغربية
Kafr–El Sheikh	-	12000	كفر الشيخ
Dakahlia	-	11981	الدقهلية
Sharkia	13321	11989	الشرقية
Ismailia	13315	11986	الإسماعيلية
Port Said	-	11994	بورسعيد
Suez	13330	11984	السويس
Menoufia	13299	11996	المنوفية
Qalyoubia	13295	11954	القليوبية
Cairo	-	11979	القاهرة
<b>Average of Lower Egypt</b>	<b>13298</b>	<b>11948</b>	<b>متوسط الوجه البحري</b>
Giza	13303	11986	الجيزة
Beni Suef	13332	11957	بنى سويف
Fayoum	-	11960	الفيوم
Menia	13324	11942	المنيا
<b>Average of Middle Egypt</b>	<b>13303</b>	<b>11947</b>	<b>متوسط مصر الوسطى</b>
Assuit	-	11950	أسيوط
Suhag	-	11987	سوهاج
Qena	-	11976	قنا
Luxor	-	11998	الأقصر
Aswan	-	11964	أسوان
<b>Average of Upper Egypt</b>	<b>-</b>	<b>11962</b>	<b>متوسط مصر العليا</b>
<b>Average of Inside the valley</b>	<b>13299</b>	<b>11949</b>	<b>متوسط داخل الوادى</b>
New Valley	13334	11967	الوادى الجديد
Matruh	13307	11930	مطروح
North Sinai	-	11974	شمال سيناء
South Sinai	13328	11971	جنوب سيناء
Noubaria	13290	11935	النوبارية
<b>Average of Outside the valley</b>	<b>13290</b>	<b>11932</b>	<b>متوسط خارج الوادى</b>
<b>General Average</b>	<b>13293</b>	<b>11934</b>	<b>المتوسط العام</b>

source : Economic Affairs Sector.

المصدر : قطاع الشؤون الاقتصادية.

Table (31) Cont.  
Average Farm–Gate Price for  
Other Fruit Crops, 2022  
( L.E. \ Ton )

تابع جدول (٣١)  
متوسط السعر المزرعى  
لحاصلات الفاكهة الأخرى عام ٢٠٢٢  
( جنيه / طن )

Governorates	تفاح Apple	كمثرى Pear	المحافظات
Alexandria	15295	9301	الإسكندرية
Behera	15278	9233	البحيرة
Gharbia	15291	9324	الغربية
Kafr–El Sheikh	15286	9331	كفر الشيخ
Dakahlia	15314	9326	الدقهلية
Damietta	-	9329	دمياط
Sharkia	-	9312	الشرقية
Ismailia	15282	9285	الإسماعيلية
Suez	15329	9320	السويس
Menoufia	15302	9273	المنوفية
Qalyoubia	15326	9306	القليوبية
Cairo	15323	-	القاهرة
<b>Average of Lower Egypt</b>	<b>15283</b>	<b>9276</b>	<b>متوسط الوجه البحرى</b>
Giza	15298	9297	الجيزة
Beni Suef	15315	9294	بنى سويف
Fayoum	15320	9277	الفيوم
Menia	15305	9309	المنيا
<b>Average of Middle Egypt</b>	<b>15304</b>	<b>9286</b>	<b>متوسط مصر الوسطى</b>
Assuit	15317	-	أسيوط
Suhag	15334	-	سوهاج
Qena	15332	-	قنا
<b>Average of Upper Egypt</b>	<b>15318</b>	<b>-</b>	<b>متوسط مصر العليا</b>
<b>Average of Inside the valley</b>	<b>15285</b>	<b>9279</b>	<b>متوسط داخل الوادى</b>
New Valley	15308	9292	الوادى الجديد
Matruh	15273	9281	مطروح
North Sinai	-	9316	شمال سيناء
South Sinai	15311	9333	جنوب سيناء
Noubaria	15267	9267	النوبارية
<b>Average of Outside the valley</b>	<b>15268</b>	<b>9272</b>	<b>متوسط خارج الوادى</b>
<b>General Average</b>	<b>15268</b>	<b>9275</b>	<b>المتوسط العام</b>

source : Economic Affairs Sector.

المصدر : قطاع الشؤون الاقتصادية.



Table (31) Cont.  
Average Farm–Gate Price for  
Other Fruit Crops, 2022

( L.E. \ Ton )

تابع جدول (٣١)  
متوسط السعر المزرعى  
لحاصلات الفاكهة الأخرى عام ٢٠٢٢  
( جنيه / طن )

Governorates	زيتون Olive	مشمش Apricot	المحافظات
Alexandria	9978	12000	الإسكندرية
Behera	9931	11958	البحيرة
Gharbia	-	11998	الغربية
Sharkia	9962	11972	الشرقية
Ismailia	9923	11963	الإسماعيلية
Port Said	9995	-	بورسعيد
Suez	9958	11982	السويس
Menoufia	9989	11979	المنوفية
Qalyoubia	9986	11968	القليوبية
Cairo	9945	11984	القاهرة
<b>Average of Lower Egypt</b>	<b>9934</b>	<b>11963</b>	<b>متوسط الوجه البحرى</b>
Giza	9965	11923	الجيزة
Beni Suef	9970	11976	بنى سويف
Fayoum	9927	11987	الفيوم
Menia	9975	11990	المنيا
<b>Average of Middle Egypt</b>	<b>9941</b>	<b>11938</b>	<b>متوسط مصر الوسطى</b>
Assuit	9941	11996	أسيوط
Suhag	9982	-	سوهاج
Qena	9992	-	قنا
Luxor	10000	-	الأقصر
<b>Average of Upper Egypt</b>	<b>9943</b>	<b>11996</b>	<b>متوسط مصر العليا</b>
<b>Average of Inside the valley</b>	<b>9936</b>	<b>11958</b>	<b>متوسط داخل الوادى</b>
New Valley	9955	11949	الوادى الجديد
Matruh	9950	11994	مطروح
Red Sea	9998	-	البحر الاحمر
North Sinai	9936	-	شمال سيناء
South Sinai	9948	11992	جنوب سيناء
Noubaria	9918	11943	النوبارية
<b>Average of Outside the valley</b>	<b>9928</b>	<b>11944</b>	<b>متوسط خارج الوادى</b>
<b>General Average</b>	<b>9933</b>	<b>11947</b>	<b>المتوسط العام</b>

source : Economic Affairs Sector.

المصدر : قطاع الشؤون الاقتصادية.

Table (31) Cont.  
Average Farm–Gate Price for  
Other Fruit Crops, 2022

تابع جدول (٣١)  
متوسط السعر المزرعى  
لحاصلات الفاكهة الأخرى عام ٢٠٢٢  
( جنيهه / طن )

Governorates	رمان Pomegranate	خوخ Peach	جوافة Guava	المحافظات
Alexandria	5962	6651	8540	الإسكندرية
Behera	5925	6615	8523	البحيرة
Gharbia	5986	6634	8595	الغربية
Kafr–El Sheikh	5953	6631	8553	كفر الشيخ
Dakahlia	5995	6627	8595	الدقهلية
Damietta	6000	-	8537	دمياط
Sharkia	5961	6623	8556	الشرقية
Ismailia	5937	6602	8550	الإسماعيلية
Port Said	5974	-	8584	بورسعيد
Suez	5957	6644	8598	السويس
Menoufia	5983	6639	8594	المنوفية
Qalyoubia	5980	6648	8527	القليوبية
Cairo	5965	6645	8600	القاهرة
Average of Lower Egypt	5936	6613	8530	متوسط الوجه البحرى
Giza	5933	6642	8574	الجيزة
Beni Suef	5949	6657	8571	بنى سويف
Fayoum	5968	-	8581	الفيوم
Menia	5965	6611	8568	المنيا
Average of Middle Egypt	5940	6642	8573	متوسط مصر الوسطى
Assuit	5916	6654	8547	أسيوط
Suhag	5971	6661	8577	سوهاج
Qena	5989	6664	8587	قنا
Luxor	5992	-	8562	الأقصر
Aswan	5998	-	8565	أسوان
Average of Upper Egypt	5916	6657	8558	متوسط مصر العليا
Average of Inside the valley	5921	6614	8532	متوسط داخل الوادى
New Valley	5941	6619	8544	الوادى الجديد
Matruh	5929	6607	8533	مطروح
North Sinai	5945	6667	8590	شمال سيناء
South Sinai	5977	-	8559	جنوب سيناء
Noubaria	5921	6597	8530	النوبارية
Average of Outside the valley	5921	6599	8534	متوسط خارج الوادى
General Average	5921	6603	8532	المتوسط العام

source : Economic Affairs Sector.

المصدر : قطاع الشؤون الاقتصادية.

## الباب الثاني

المتوسط الشهري للأسعار المتداولة

لأهم المحاصيل الحقلية ومحاصيل الخضار والفواكه

## Chapter (2)

Monthly average for Current Prices of  
Major Field Crops, Vegetable and  
Fruit Crops



## الفصل الأول

المتوسط الشهري للأسعار المتداولة

لأهم المحاصيل الحقلية

### Section (1)

Monthly average for Current Prices of  
Major Field Crops



Table (32)

Average Current Prices of  
Rice and Onion Crops, 2022

(L.E. \ K.g.)

جدول (٣٢)

متوسط الأسعار المتداولة لمحصولي  
الأرز الأبيض والبصل عام ٢٠٢٢

(جنيه / كجم)

Crop Month	البصل Onion	الأرز الأبيض Rice	المحصول الشهر
January	15.00	20.00	يناير
February	15.00	20.00	فبراير
March	15.00	20.00	مارس
April	12.00	20.00	أبريل
May	14.00	20.00	مايو
June	13.00	21.00	يونيو
July	12.00	22.00	يوليو
August	15.00	22.00	أغسطس
September	15.00	25.00	سبتمبر
October	15.00	25.00	أكتوبر
November	15.00	25.00	نوفمبر
December	15.00	23.00	ديسمبر
General Average	14.25	21.92	المتوسط العام

source : Economic Affairs Sector.

المصدر : قطاع الشؤون الاقتصادية.

Table (33)

Average Current Prices of  
Maize and Sorghum Crops, 2022

(L.E. \ K.g.)

جدول (٣٣)

متوسط الأسعار المتداولة لمحصولي  
الذرة الشامية والذرة الرفيعة عام ٢٠٢٢

(جنيه / كجم)

Crop Month	الذرة الرفيعة Sorghum	الذرة الشامية Maize	المحصول الشهر
January	15.00	16.00	يناير
February	15.00	16.00	فبراير
March	15.00	16.00	مارس
April	15.00	15.50	أبريل
May	15.00	15.00	مايو
June	15.00	16.00	يونيو
July	15.00	15.50	يوليو
August	15.00	16.00	أغسطس
September	15.00	16.00	سبتمبر
October	15.00	16.00	أكتوبر
November	15.00	16.00	نوفمبر
December	15.00	16.00	ديسمبر
General Average	15.00	15.83	المتوسط العام
Average Ardab	0.00	0.00	المتوسط بالاردب

source : Economic Affairs Sector.

المصدر : قطاع الشؤون الاقتصادية.



Table (34)

Average Current Prices of  
Peanuts and Sesame Crops, 2022

(L.E. \ K.g.)

جدول (٣٤)

متوسط الأسعار المتداولة لمحصولي  
الفول السوداني والسمسم عام ٢٠٢٢

(جنيه / كجم)

Crop Month	السمسم Sesame	الفول السوداني Peanuts	المحصول الشهر
January	100.00	90.00	يناير
February	100.00	90.00	فبراير
March	100.00	90.00	مارس
April	100.00	90.00	أبريل
May	100.00	90.00	مايو
June	100.00	90.00	يونيو
July	100.00	90.00	يوليو
August	100.00	90.00	أغسطس
September	100.00	90.00	سبتمبر
October	100.00	90.00	أكتوبر
November	100.00	90.00	نوفمبر
December	100.00	90.00	ديسمبر
General Average	100.00	90.00	المتوسط العام
Average Ardab	0.00	0.00	المتوسط بالاردب

source : Economic Affairs Sector.

المصدر : قطاع الشؤون الاقتصادية.



## الفصل الثاني

المتوسط الشهري للأسعار المتداولة

لأهم حاصيل الخضار

### Section (2)

Monthly average for Current Prices of  
Major Vegetables



Table (35)

Average Current Prices of  
Tomato and Potato Crops, 2022

جدول (٣٥)

متوسط الأسعار المتداولة لمحصولي

الطماطم والبطاطس عام ٢٠٢٢

( L.E. \ K.g.)

(جنيه / كجم)

Crop Month	البطاطس Potatoes	الطماطم Tomato	المحصول الشهر
January	3.19	2.62	يناير
February	4.12	4.72	فبراير
March	3.97	3.53	مارس
April	3.28	7.08	أبريل
May	3.00	6.97	مايو
June	2.83	3.81	يونيو
July	3.31	2.19	يوليو
August	3.83	3.25	أغسطس
September	4.53	3.33	سبتمبر
October	6.23	3.83	أكتوبر
November	7.08	4.07	نوفمبر
December	5.58	4.31	ديسمبر
General Average	4.25	4.14	المتوسط العام

source : Economic Affairs Sector.

المصدر : قطاع الشؤون الاقتصادية.

Table (36)

## Average Current Prices of

(Green and Dry) Kidney Beans Crops, 2022

(L.E. \ K.g.)

جدول (٣٦)

متوسط الأسعار المتداولة لمحصولي

اللوبيا (الخضراء والجافة) عام ٢٠٢٢

(جنيه / كجم)

Crop	اللوبيا الجافة	اللوبيا الخضراء	المحصول
Month	Dry Kidney beans	Green Kidney beans	الشهر
January	50.00	-	يناير
February	50.00	-	فبراير
March	50.00	-	مارس
April	50.00	-	أبريل
May	50.00	20.00	مايو
June	50.00	20.00	يونيو
July	50.00	20.00	يوليو
August	50.00	-	أغسطس
September	50.00	-	سبتمبر
October	50.00	-	أكتوبر
November	50.00	-	نوفمبر
December	50.00	-	ديسمبر
General Average	50.00	20.00	المتوسط العام

source : Economic Affairs Sector.

المصدر : قطاع الشؤون الاقتصادية.

Table (37)

Average Current Prices of  
Squash and Cucumber Crops, 2022

(L.E. \ K.g.)

جدول (٣٧)

متوسط الأسعار المتداولة لمحصولي

الكوسة والخيار عام ٢٠٢٢

(جنيه / كجم)

Crop Month	الخيار Cucumber	الكوسة Squash	المحصول الشهر
January	-	7.00	يناير
February	-	6.41	فبراير
March	3.05	4.35	مارس
April	4.01	4.58	أبريل
May	2.94	2.91	مايو
June	3.01	3.80	يونيو
July	3.37	5.56	يوليو
August	3.60	5.14	أغسطس
September	4.42	5.33	سبتمبر
October	3.23	5.08	أكتوبر
November	3.15	5.42	نوفمبر
December	4.15	5.69	ديسمبر
General Average	3.49	5.11	المتوسط العام

source : Economic Affairs Sector.

المصدر : قطاع الشؤون الاقتصادية.

Table (38)

Average Current Prices of  
(Green & Dry) Beans Crops, 2022

(L.E. \ K.g.)

جدول (٣٨)

متوسط الأسعار المتداولة لمحصولي  
الفاصوليا (الخضراء والجافة) عام ٢٠٢٢

(جنيه / كجم)

Crop Month	الفاصوليا الجافة Dry Beans	الفاصوليا الخضراء Green Beans	المحصول الشهر
January	80.00	7.37	يناير
February	80.00	12.77	فبراير
March	80.00	17.00	مارس
April	80.00	8.75	أبريل
May	80.00	5.73	مايو
June	80.00	6.29	يونيو
July	80.00	6.98	يوليو
August	80.00	12.76	أغسطس
September	80.00	15.87	سبتمبر
October	80.00	10.26	أكتوبر
November	80.00	6.87	نوفمبر
December	80.00	6.53	ديسمبر
General Average	80.00	9.76	المتوسط العام

source : Economic Affairs Sector.

المصدر : قطاع الشؤون الاقتصادية.



Table (39)

Average Current Prices of  
Eggplant and Sweet-Potato Crops, 2022

(L.E. \ K.g.)

جدول (٣٩)

متوسط الأسعار المتداولة لمحصولي  
الباننجان والبطاطا عام ٢٠٢٢

(جنيه / كجم)

Crop Month	البطاطا Sweet-Potato	الباننجان Eggplant	المحصول الشهر
January	2.25	3.51	يناير
February	2.44	6.01	فبراير
March	2.53	6.05	مارس
April	2.51	6.25	أبريل
May	2.60	3.05	مايو
June	-	2.72	يونيو
July	3.02	2.27	يوليو
August	3.00	2.56	أغسطس
September	3.00	2.62	سبتمبر
October	3.00	4.57	أكتوبر
November	3.00	4.87	نوفمبر
December	3.00	5.05	ديسمبر
General Average	2.76	4.13	المتوسط العام

source : Economic Affairs Sector.

المصدر : قطاع الشؤون الاقتصادية.

Table (40)

Average Current Prices of  
Pepper and Taro Crops, 2022

( L.E. \ K.g.)

جدول (٤٠)

متوسط الأسعار المتداولة لمحصولي

الفلل والقلقاس عام ٢٠٢٢

( جنيه / كجم )

Crop Month	القلقاس Taro	الفلل Pepper	المحصول الشهر
January	4.50	5.37	يناير
February	4.54	7.58	فبراير
March	4.50	8.13	مارس
April	4.50	8.10	أبريل
May	4.50	3.67	مايو
June	4.50	3.70	يونيو
July	4.50	3.96	يوليو
August	5.03	3.23	أغسطس
September	5.13	4.47	سبتمبر
October	5.13	4.85	أكتوبر
November	5.00	5.90	نوفمبر
December	5.00	7.55	ديسمبر
General Average	4.74	5.54	المتوسط العام

source : Economic Affairs Sector.

المصدر : قطاع الشؤون الاقتصادية.

Table (41)

Average Current Prices of

Jews Mallow and Okra Crops, 2022

(L.E. \ K.g.)

جدول (٤١)

متوسط الأسعار المتداولة لمحصولي

الملوخية والبامية عام ٢٠٢٢

(جنيه / كجم)

Crop Month	البامية Okra	الملوخية Jews Mallow	المحصول الشهر
January	-	6.76	يناير
February	-	8.89	فبراير
March	-	9.21	مارس
April	-	8.18	أبريل
May	20.57	5.37	مايو
June	16.15	3.97	يونيو
July	16.83	5.54	يوليو
August	13.60	5.65	أغسطس
September	14.42	7.23	سبتمبر
October	17.74	2.87	أكتوبر
November	18.00	5.08	نوفمبر
December	18.00	6.73	ديسمبر
General Average	16.91	6.29	المتوسط العام

source : Economic Affairs Sector.

المصدر : قطاع الشؤون الاقتصادية.

Table (42)

Average Current Prices of  
Cantaloupe and Water-Melon Crops, 2022

( L.E. \ K.g.)

جدول (٤٢)

متوسط الأسعار المتداولة لمحصولي

الكانتالوب والبطيخ عام ٢٠٢٢

(جنيه / كجم )

Crop Month	البطيخ Water-Melon	الكانتالوب Cantaloupe	المحصول الشهر
January	3.50	5.50	يناير
February	4.22	5.64	فبراير
March	4.50	5.92	مارس
April	4.50	6.72	أبريل
May	4.50	4.43	مايو
June	3.61	3.74	يونيو
July	3.05	4.92	يوليو
August	3.00	5.50	أغسطس
September	3.00	7.27	سبتمبر
October	3.00	6.00	أكتوبر
November	3.00	6.00	نوفمبر
December	3.00	6.00	ديسمبر
General Average	3.57	5.64	المتوسط العام

source : Economic Affairs Sector.

المصدر : قطاع الشؤون الاقتصادية.

## الفصل الثالث

المتوسط الشهري للأسعار المتداولة

لأهم حاصلات الفاكهة

### Section (3)

Monthly average for Current Prices of  
Major Fruit Crops



**Table (43)**  
**Average Current Prices for**  
**major Varieties of Date, 2022**  
(L.E. \ K.g.)

جدول (٤٣)  
متوسط الأسعار المتداولة  
لأهم أصناف البلح عام ٢٠٢٢  
(جنيه / كجم)

Crop Month	سمانى Samany	بلح عجوة Agwa	المحصول الشهر
January	-	25.00	يناير
February	-	25.00	فبراير
March	-	25.00	مارس
April	-	25.00	أبريل
May	-	25.00	مايو
June	-	25.00	يونيو
July	-	25.00	يوليو
August	5.30	25.00	أغسطس
September	4.23	25.00	سبتمبر
October	4.03	25.00	أكتوبر
November	4.97	25.00	نوفمبر
December	5.50	25.00	ديسمبر
<b>General Average</b>	<b>4.81</b>	<b>25.00</b>	<b>المتوسط العام</b>

source : Economic Affairs Sector.

المصدر : قطاع الشؤون الاقتصادية.

Table (43) Cont.  
Average Current Prices for  
major Varieties of Date, 2022  
( L.E. \ K.g.)

تابع جدول (٤٣)  
متوسط الأسعار المتداولة  
لأهم أصناف البلح عام ٢٠٢٢  
(جنيه / كجم)

Crop Month	رطب Rotb	زغلول Zagloul	المحصول الشهر
January	-	-	يناير
February	-	-	فبراير
March	-	-	مارس
April	-	-	أبريل
May	-	-	مايو
June	-	-	يونيو
July	-	-	يوليو
August	14.00	8.65	أغسطس
September	14.00	6.43	سبتمبر
October	14.00	5.81	أكتوبر
November	14.00	7.08	نوفمبر
December	14.00	7.48	ديسمبر
General Average	14.00	7.09	المتوسط العام

source : Economic Affairs Sector.

المصدر : قطاع الشؤون الاقتصادية.



Table (43) Cont.  
Average Current Prices for  
major Varieties of Date, 2022  
( L.E. \ K.g.)

تابع جدول (٤٣)  
متوسط الأسعار المتداولة  
لأهم أصناف البلح عام ٢٠٢٢  
(جنيه / كجم)

Crop Month	بلح جاف Dry	بلح حياني Hyani	المحصول الشهر
January	30.00	-	يناير
February	30.00	-	فبراير
March	30.00	-	مارس
April	30.00	-	أبريل
May	30.00	-	مايو
June	30.00	-	يونيو
July	30.00	-	يوليو
August	30.00	-	أغسطس
September	30.00	-	سبتمبر
October	30.00	-	أكتوبر
November	30.00	-	نوفمبر
December	30.00	-	ديسمبر
General Average	30.00	-	المتوسط العام

source : Economic Affairs Sector.

المصدر : قطاع الشؤون الاقتصادية.

**Table (44)**  
**Average Current Prices for**  
**major Varieties of Orange, 2022**  
(L.E. \ K.g.)

جدول (٤٤)  
متوسط الأسعار المتداولة  
لأهم أصناف البرتقال عام ٢٠٢٢  
(جنيه / كجم)

Crop Month	فالنشيا Valanshia	بسرة Navel	المحصول الشهر
January	-	3.69	يناير
February	-	3.72	فبراير
March	-	4.06	مارس
April	2.99	5.54	أبريل
May	4.49	-	مايو
June	3.30	-	يونيو
July	4.48	-	يوليو
August	5.37	-	أغسطس
September	5.33	-	سبتمبر
October	5.50	5.50	أكتوبر
November	-	5.37	نوفمبر
December	-	5.49	ديسمبر
<b>General Average</b>	<b>4.49</b>	<b>4.77</b>	<b>المتوسط العام</b>

source : Economic Affairs Sector.

المصدر : قطاع الشؤون الاقتصادية.

Table (44) Cont.

تابع جدول (٤٤)

Average Current Prices for

متوسط الأسعار المتداولة

major Varieties of Orange, 2022

لأهم أصناف البرتقال عام ٢٠٢٢

( L.E. \ K.g.)

( جنيه / كجم )

Crop Month	بدمه Blood	بلدى Balady	سكرى Saccharine	المحصول الشهر
January	6.00	2.50	3.00	يناير
February	5.50	2.63	3.20	فبراير
March	5.50	2.77	3.24	مارس
April	5.00	-	-	أبريل
May	-	-	-	مايو
June	-	-	-	يونيو
July	-	-	-	يوليو
August	-	-	-	أغسطس
September	-	-	-	سبتمبر
October	6.50	3.83	-	أكتوبر
November	6.50	4.19	4.95	نوفمبر
December	5.00	4.08	5.00	ديسمبر
General Average	5.71	3.33	3.88	المتوسط العام

source : Economic Affairs Sector.

المصدر : قطاع الشؤون الاقتصادية.

Table (45)

Average Current Prices of  
major varieties of Citrus, 2022

( L.E. \ K.g.)

جدول (٤٥)

متوسط الأسعار المتداولة  
لأهم أصناف الموالح عام ٢٠٢٢

( جنيهه / كجم )

Crop Month	جريب فروت Grape-fruit	يوسفى Mandarin	ليمون مالح Sour Lime	المحصول الشهر
January	4.50	3.50	7.50	يناير
February	4.55	3.56	8.64	فبراير
March	4.74	4.31	9.58	مارس
April	5.47	5.12	9.12	أبريل
May	5.00	-	10.11	مايو
June	4.87	-	11.73	يونيو
July	10.95	-	11.71	يوليو
August	12.32	-	8.55	أغسطس
September	8.12	-	5.88	سبتمبر
October	4.15	-	6.50	أكتوبر
November	4.43	5.93	6.37	نوفمبر
December	6.94	5.89	7.50	ديسمبر
General Average	6.34	4.72	8.60	المتوسط العام

source : Economic Affairs Sector.

المصدر : قطاع الشؤون الاقتصادية.

**Table (46)**  
**Average Current Prices for**  
**major Varieties of Grapes , 2022**  
**( L.E. \ K.g.)**

**جدول (٤٦)**  
**متوسط الأسعار المتداولة**  
**لأهم أصناف العنب عام ٢٠٢٢**  
**(جنيه / كجم)**

Crop Month	بناتى أحمر Red Aspermous	بناتى أصفر Yellow Aspermous	المحصول الشهر
January	-	-	يناير
February	-	-	فبراير
March	-	-	مارس
April	-	-	أبريل
May	19.03	13.75	مايو
June	6.99	6.29	يونيو
July	6.55	6.55	يوليو
August	6.41	6.41	أغسطس
September	6.60	6.60	سبتمبر
October	6.97	6.97	أكتوبر
November	-	-	نوفمبر
December	-	-	ديسمبر
<b>General Average</b>	<b>8.76</b>	<b>7.76</b>	<b>المتوسط العام</b>

source : Economic Affairs Sector.

المصدر : قطاع الشؤون الاقتصادية.

Table (46) Cont.

Average Current Prices for  
major Varieties of Grapes , 2022

( L.E. \ K.g.)

تابع جدول (٤٦)

متوسط الأسعار المتداولة

لأهم أصناف العنب عام ٢٠٢٢

(جنيه / كجم)

Month	Crop عنب بلدي فيومي Badi& Fayomi	المحصول الشهر
January	-	يناير
February	-	فبراير
March	-	مارس
April	-	أبريل
May	11.00	مايو
June	5.30	يونيو
July	5.55	يوليو
August	5.40	أغسطس
September	5.50	سبتمبر
October	5.80	أكتوبر
November	-	نوفمبر
December	-	ديسمبر
General Average	6.43	المتوسط العام

source : Economic Affairs Sector.

المصدر : قطاع الشؤون الاقتصادية.

Table (47)  
Average Current Prices for  
major of Fruit Crops, 2022  
( L.E. \ K.g.)

جدول (٤٧)  
متوسط الأسعار المتداولة  
لأهم حاصلات الفاكهة عام ٢٠٢٢  
(جنيه / كجم)

Crop Month	خوخ Peach	تين Fig	المحصول الشهر
January	-	-	يناير
February	16.79	-	فبراير
March	14.74	-	مارس
April	11.93	-	أبريل
May	7.24	-	مايو
June	5.20	15.21	يونيو
July	6.63	15.48	يوليو
August	8.18	8.42	أغسطس
September	-	8.07	سبتمبر
October	-	7.82	أكتوبر
November	-	9.00	نوفمبر
December	-	9.00	ديسمبر
General Average	10.10	10.43	المتوسط العام

source : Economic Affairs Sector.

المصدر : قطاع الشؤون الاقتصادية.

Table (47) Cont.

Average Current Prices for  
major of Fruit Crops, 2022

( L.E. \ K.g.)

تابع جدول ( ٤٧ )

متوسط الأسعار المتداولة

لأهم حاصلات الفاكهة عام ٢٠٢٢

( جنيهه / كجم )

Crop Month	برقوق أصفر Yellow Plum	برقوق أحمر Red Plum	المحصول الشهر
January	-	-	يناير
February	-	-	فبراير
March	-	-	مارس
April	-	-	أبريل
May	28.59	35.94	مايو
June	12.57	19.45	يونيو
July	-	29.33	يوليو
August	-	-	أغسطس
September	-	-	سبتمبر
October	-	-	أكتوبر
November	-	-	نوفمبر
December	-	-	ديسمبر
General Average	20.58	28.24	المتوسط العام

source : Economic Affairs Sector.

المصدر : قطاع الشؤون الاقتصادية.



Table (47) Cont.  
Average Current Prices for  
major of Fruit Crops, 2022  
( L.E. \ K.g.)

تابع جدول (٤٧)  
متوسط الأسعار المتداولة  
لأهم حاصلات الفاكهة عام ٢٠٢٢  
(جنيه / كجم)

Crop Month	مشمش Apricot	رمان Pomegranate	المحصول الشهر
January	-	7.50	يناير
February	-	9.43	فبراير
March	-	-	مارس
April	-	-	أبريل
May	15.77	-	مايو
June	9.25	-	يونيو
July	-	13.84	يوليو
August	-	9.76	أغسطس
September	-	7.30	سبتمبر
October	-	7.53	أكتوبر
November	-	7.50	نوفمبر
December	-	7.85	ديسمبر
General Average	12.51	8.84	المتوسط العام

source : Economic Affairs Sector.

المصدر : قطاع الشؤون الاقتصادية.

Table (47) Cont.  
Average Current Prices for  
major of Fruit Crops, 2022  
( L.E. \ K.g.)

تابع جدول (٤٧)  
متوسط الأسعار المتداولة  
لأهم أصناف الفاكهة عام ٢٠٢٢  
(جنيه / كجم)

Crop Month	زيتون Olive	تفاح بلدى Apple (Balady)	المحصول الشهر
January	-	-	يناير
February	-	-	فبراير
March	-	-	مارس
April	-	-	أبريل
May	-	11.52	مايو
June	-	6.58	يونيو
July	-	7.27	يوليو
August	21.34	8.81	أغسطس
September	14.43	7.97	سبتمبر
October	18.03	-	أكتوبر
November	20.39	-	نوفمبر
December	-	-	ديسمبر
General Average	18.55	8.43	المتوسط العام

source : Economic Affairs Sector.

المصدر : قطاع الشؤون الاقتصادية.

Table (47) Cont.

Average Current Prices for  
major of Fruit Crops, 2022

( L.E. \ K.g.)

تابع جدول (٤٧)

متوسط الأسعار المتداولة

لأهم أصناف الفاكهة عام ٢٠٢٢

(جنيه / كجم)

Crop Month	جوافة Guava	موز Banana	المحصول الشهر
January	5.50	8.38	يناير
February	5.55	7.94	فبراير
March	6.02	7.94	مارس
April	7.17	7.65	أبريل
May	8.27	9.82	مايو
June	2.12	10.96	يونيو
July	8.50	11.38	يوليو
August	7.50	12.10	أغسطس
September	6.03	12.49	سبتمبر
October	5.50	11.85	أكتوبر
November	4.80	8.96	نوفمبر
December	5.50	9.26	ديسمبر
General Average	6.04	9.89	المتوسط العام

source : Economic Affairs Sector.

المصدر : قطاع الشؤون الاقتصادية.

Table (47) Cont.  
Average Current Prices for  
major of Fruit Crops, 2022  
( L.E. \ K.g.)

تابع جدول (٤٧)  
متوسط الأسعار المتداولة  
لأهم أصناف الفاكهة عام ٢٠٢٢  
(جنيه / كجم)

Crop Month	مانجو Mango	كمثرى Pear	المحصول الشهر
January	-	-	يناير
February	-	-	فبراير
March	-	-	مارس
April	-	-	أبريل
May	-	-	مايو
June	20.68	-	يونيو
July	19.24	7.50	يوليو
August	18.44	10.39	أغسطس
September	14.61	9.22	سبتمبر
October	15.91	8.84	أكتوبر
November	-	10.93	نوفمبر
December	-	-	ديسمبر
General Average	17.78	9.38	المتوسط العام

source : Economic Affairs Sector.

المصدر : قطاع الشؤون الاقتصادية.

## الباب الثالث

الإنتاج وإنتاجية الفدان ومتوسط  
الأسعار المزرعية للمنتجات الثانوية

### Chapter (3)

Production, Yield per Feddan and  
Farm-Gate prices of By- Products



Production, Yield and Farm–Gate Price  
of Dry Stalks, 2022

الإنتاج وإنتاجية الفدان والسعر المزرعى

للأحطاب عام ٢٠٢٢

Governorates	Dry Stalks of Cotton حطب القطن			المحافظات
	متوسط السعر ( جنيهه / حمل ) Average Price ( L.E. \ Hemi )	الإنتاجية ( حمل/فدان ) Yield ( Hemi/fed.)	الإنتاج (حمل) Production (Hemi)	
Alexandria	195	9.00	7947	الإسكندرية
Behera	188	11.00	501875	البحيرة
Gharbia	190	10.00	172810	الغربية
Kafr_El Sheikh	194	11.00	1182489	كفر الشيخ
Dakahlia	186	10.00	589900	الدقهلية
Damietta	188	9.50	102125	دمياط
Sharkia	180	11.00	617287	الشرقية
Ismailia	190	9.00	19827	الإسماعيلية
Port Said	192	11.00	46288	بور سعيد
Menoufia	190	10.00	34830	المنوفية
Qalyoubia	200	9.50	931	القليوبية
Lower Egypt	189	10.67	3276309	الوجه البحرى
Beni Suef	185	11.00	87593	بنى سويف
Fayoum	196	12.00	175620	الفيوم
Menia	195	9.00	3987	المنيا
Middle Egypt	192	11.60	267200	مصر الوسطى
Assuit	185	10.50	31847	أسيوط
Suhag	195	10.50	2058	سوهاج
Upper Egypt	186	10.50	33905	مصر العليا
Inside the valley	189	10.73	3577414	داخل الوادى
New Valley	200	8.50	816	الوادى الجديد
Noubaria	195	11.50	11052	النوبارية
Outside the valley	195	11.23	11868	خارج الوادى
Total	189	10.73	3589281	الجمهورية

## Production, Yield and Farm-Gate Price

## الإنتاج وإنتاجية الفدان والسعر المزرعى

## of Dry Stalks, 2022

## للأحطاب عام ٢٠٢٢

Governorates	حطب الذرة الشامية الصيفى ( البيضاء والصفراء ) Dry Stalks of Summer Maize ( White and Corn )			المحافظات
	متوسط السعر ( جنيه / حمل ) Average Price (L.E. \ Hempl)	الإنتاجية ( حمل/فدان ) Yield ( Hempl/fed.)	الإنتاج ( حمل ) Production (Hempl)	
Alexandria	257	12.50	283038	الإسكندرية
Behera	251	11.00	1627802	البحيرة
Gharbia	262	12.00	1026900	الغربية
Kafr_El Sheikh	252	13.00	835016	كفر الشيخ
Dakahlia	250	11.00	1126554	الدقهلية
Damietta	270	13.00	9282	دمياط
Sharkia	247	12.50	2461375	الشرقية
Ismailia	255	12.00	418116	الإسماعيلية
Port Said	251	13.50	38813	بور سعيد
Suez	270	14.00	15330	السويس
Menoufia	251	11.00	2166890	المنوفية
Qalyoubia	252	12.50	957650	القليوبية
Cairo	260	15.00	495	القاهرة
Lower Egypt	252	11.76	10967260	الوجه البحرى
Giza	256	12.00	408876	الجيزة
Beni Suf	254	11.00	2484394	بنى سويف
Fayoum	258	12.00	1046808	الفيوم
Menia	250	11.50	3344120	المنيا
Middle Egypt	253	11.42	7284198	مصر الوسطى
Assuit	255	11.50	7284198	أسيوط
Suhag	257	11.00	1541058	سوهاج
Qena	258	12.00	351156	قنا
Luxor	268	14.00	53046	الأقصر
Aswan	263	13.50	321435	أسوان
Upper Egypt	257	11.56	3440098	مصر العليا
Inside the valley	253	11.61	21691555	داخل الوادى
New Valley	256	12.50	671350	الوادى الجديد
Matruh	284	14.00	135982	مطروح
North Sinai	255	15.00	450	شمال سيناء
South Sinai	260	13.00	130	جنوب سيناء
Noubaria	274	12.50	854100	النوبارية
Outside the valley	268	12.61	1662012	خارج الوادى
Total	254	11.68	23353567	الجمهورية



Production, Yield and Farm-Gate Price  
of Dry Stalks, 2022

الإنتاج وإنتاجية الفدان والسعر المزرعى

للأحطاب عام ٢٠٢٢

Governorates	حطب الذرة الشامية الصيفى (البيضاء) Dry Stalks of Summer Maize ( White )			المحافظات
	متوسط السعر ( جنيهه / حمل ) Average Price (L.E. \ Hempl)	الإنتاجية ( حمل/فدان ) Yield ( Hempl/fed.)	الإنتاج ( حمل ) Production (Hempl)	
Alexandria	240	10.00	62970	الإسكندرية
Behera	230	9.00	757791	البحيرة
Gharbia	235	9.00	733788	الغربية
Kafr_El Sheikh	235	9.50	454034	كفر الشيخ
Dakahlia	230	9.50	622127	الدقهلية
Damietta	250	11.00	6303	دمياط
Sharkia	220	10.00	1313620	الشرقية
Ismailia	230	9.50	168692	الإسماعيلية
Port Said	230	10.00	22460	بور سعيد
Suez	250	11.00	8107	السويس
Menoufia	225	9.00	1652688	المنوفية
Qalyoubia	230	10.00	654630	القليوبية
Cairo	260	11.50	380	القاهرة
Lower Egypt	228	9.40	6457588	الوجه البحرى
Giza	230	9.00	277155	الجيزة
Beni Suef	240	9.50	2047925	بنى سويف
Fayoum	230	10.00	810990	الفيوم
Menia	225	9.00	1821852	المنيا
Middle Egypt	232	9.36	4957922	مصر الوسطى
Assuit	230	9.00	702360	أسيوط
Suhag	235	9.50	824144	سوهاج
Qena	240	10.00	73180	قنا
Luxor	250	11.00	6094	الأقصر
Aswan	250	11.00	9306	أسوان
Upper Egypt	233	9.31	1615084	مصر العليا
Inside the valley	230	9.37	13030594	داخل الوادى
New Valley	225	10.00	20020	الوادى الجديد
North Sinai	255	12.50	375	شمال سيناء
South Sinai	260	13.00	130	جنوب سيناء
Noubaria	256	10.00	270250	النوبارية
Outside the valley	253	10.00	290775	خارج الوادى
Total	231	9.38	13321369	الجمهورية

## Production, Yield and Farm-Gate Price

## الإنتاج وإنتاجية الفدان والسعر المزرعى

of Dry Stalks, 2022

للأحطاب عام ٢٠٢٢

Governorates	حطب الذرة الشامية (الصفراء) الصيفى Dry Stalk of Summer Maize (Corn)			المحافظات
	متوسط السعر ( جنيهه / حمل ) Average Price ( L.E. \ Hempl )	الإنتاجية ( حمل/فدان ) Yield ( Hempl/fed.)	الإنتاج (حمل) Production (Hempl)	
Alexandria	274	12.00	196152	الإسكندرية
Behera	272	11.50	733505	البحيرة
Gharbia	288	13.00	52559	الغربية
Kafr_El Sheikh	269	15.00	246585	كفر الشيخ
Dakahlia	270	14.00	516978	الدقهلية
Damietta	290	16.00	2256	دمياط
Sharkia	273	12.00	786576	الشرقية
Ismailia	280	11.00	187946	الإسماعيلية
Port Said	271	15.00	9435	بور سعيد
Suez	290	15.00	5370	السويس
Menoufia	276	12.50	166975	المنوفية
Qalyoubia	273	14.00	156086	القليوبية
Lower Egypt	273	12.45	3060423	الوجه البحرى
Giza	282	13.00	42614	الجيزة
Beni Suef	267	14.00	143962	بنى سويف
Fayoum	285	13.00	79755	الفيوم
Menia	275	12.00	1060380	المنيا
Middle Egypt	275	12.28	1326711	مصر الوسطى
Assuit	280	14.00	783510	أسيوط
Suhag	278	13.00	258973	سوهاج
Qena	275	13.50	296258	قنا
Luxor	286	13.00	42055	الأقصر
Aswan	275	14.00	321496	أسوان
Upper Egypt	278	13.72	1702292	مصر العليا
Inside the valley	275	12.74	6089425	داخل الوادى
New Valley	287	13.00	672178	الوادى الجديد
Matruh	284	14.00	135982	مطروح
Noubaria	274	13.50	557591	النوبارية
Outside the valley	281	13.30	1365751	خارج الوادى
Total	276	12.84	7455176	الجمهورية

## Production, Yield and Farm-Gate Price

## الإنتاج وإنتاجية الفدان والسعر المزرعى

of Dry Stalks, 2022

للأحطاب عام ٢٠٢٢

Governorates	Dry Stalk of Summer Sorghum حطب الذرة الرفيعة الصيفى			المحافظات
	متوسط السعر ( جنيهه / حمل ) Average Price ( L.E. \ Hemi )	الإنتاجية ( حمل/فدان ) Yield ( Hemi/fed.)	الإنتاج (حمل) Production (Hemi)	
Giza	270	11.00	6292	الجيزة
Beni Suef	267	17.00	121108	بنى سويف
Fayoum	253	13.00	1610739	الفيوم
Menia	258	11.00	212476	المنيا
Middle Egypt	254	12.93	1950615	مصر الوسطى
Assuit	250	16.00	2098336	أسيوط
Suhag	247	16.00	2294592	سوهاج
Qena	256	14.00	534590	قنا
Luxor	265	15.00	111495	الأقصر
Aswan	244	14.00	125944	أسوان
Upper Egypt	249	15.69	5164957	مصر العليا
Inside the valley	251	14.82	7115572	داخل الوادى
New Valley	263	9.00	22590	الوادى الجديد
Outside the valley	263	9.00	22590	خارج الوادى
Total	251	14.79	7138162	الجمهورية

Production, Yield and Farm-Gate Price  
of Dry Stalks, 2022

الإنتاج وإنتاجية الفدان والسعر المزرعى

للأحطاب عام ٢٠٢٢

Governorates	Dry Stalks of Sesame حطب السمسم			المحافظات
	متوسط السعر ( جنيهه / حمل ) Average Price ( L.E. \ Hemi)	الإنتاجية ( حمل/فدان ) Yield ( Hemi/fed.)	الإنتاج (حمل) Production (Hemi)	
Alexandria	227	8.00	19120	الإسكندرية
Behera	225	7.00	97503	البحيرة
Gharbia	210	8.00	20792	الغربية
Kafr_El Sheikh	235	7.00	6076	كفر الشيخ
Dakahlia	238	5.00	390	الدقهلية
Damietta	229	10.00	156090	دمياط
Sharkia	200	6.00	32058	الشرقية
Ismailia	231	8.00	10600	الإسماعيلية
Port Said	208	7.00	1302	بور سعيد
Suez	248	9.00	468	السويس
Qalyoubia	246	9.00	1314	القليوبية
Cairo	250	10.00	30	القاهرة
Lower Egypt	224	8.13	345713	الوجه البحرى
Giza	205	8.00	38400	الجيزة
Beni Suef	219	10.00	75120	بنى سويف
Fayoum	222	9.00	29736	الفيوم
Menia	216	8.00	54112	المنيا
Middle Egypt	216	8.82	197368	مصر الوسطى
Assuit	213	8.00	9464	أسيوط
Suhag	198	7.00	7987	سوهاج
Qena	240	11.00	6919	قنا
Luxor	242	10.00	5580	الأقصر
Aswan	202	9.00	32652	أسوان
Upper Egypt	211	8.77	62602	مصر العليا
Inside the valley	220	8.41	605683	داخل الوادى
New Valley	244	9.00	3456	الوادى الجديد
Matruh	233	12.00	14376	مطروح
Noubaria	195	11.00	189431	النوبارية
Outside the valley	198	11.02	207263	خارج الوادى
Total	215	8.95	812946	الجمهورية

Production, Yield and Farm-Gate Price  
of Dry Stalks, 2022

الإنتاج وإنتاجية الفدان والسعر المزرعى

للأحطاب عام ٢٠٢٢

Governorates	Dry Stalk of Sunflower حطب عباد الشمس			المحافظات
	متوسط السعر ( جنيهه / حمل ) Average Price (L.E. \ Heml)	الإنتاجية ( حمل/فدان ) Yield ( Heml/fed.)	الإنتاج (حمل) Production (Heml)	
Alexandria	217	9.00	25668	الإسكندرية
Behera	210	10.00	207410	البحيرة
Gharbia	215	8.00	1280	الغربية
Dakahlia	213	11.00	3190	الدقهلية
Damietta	238	9.00	126	دمياط
Sharkia	208	12.00	225480	الشرقية
Port Said	204	6.00	3744	بور سعيد
Menoufia	234	9.00	234	المنوفية
Lower Egypt	209	10.74	467132	الوجه البحرى
Beni Suef	229	10.00	3300	بنى سويف
Fayoum	206	9.00	20259	الفيوم
Menia	219	8.00	12336	المنيا
Middle Egypt	213	8.71	35895	مصر الوسطى
Assuit	222	7.00	8302	أسيوط
Suhag	240	10.00	100	سوهاج
Qena	236	11.00	451	قنا
Aswan	225	6.00	3402	أسوان
Upper Egypt	223	6.79	12255	مصر العليا
Inside the valley	210	10.43	515282	داخل الوادى
New Valley	227	9.00	7893	الوادى الجديد
Matruh	231	10.00	640	مطروح
Noubaria	220	12.00	67200	النوبارية
Outside the valley	221	11.58	75733	خارج الوادى
Total	211	10.56	591015	الجمهورية

## Production, Yield and Farm-Gate Price

## الإنتاج وإنتاجية الفدان والسعر المزرعى

## of Dry Stalks, 2022

## للأحطاب عام ٢٠٢٢

Governorates	حطب الذرة الشامية النيلى ( البيضاء والصفراء ) Dry Stalks of Nili Maize ( White and Corn )			المحافظات
	متوسط السعر ( جنيه / حمل ) Average Price (L.E. \ Hemi)	الإنتاجية ( حمل/فدان ) Yield ( Hemi/fed.)	الإنتاج (حمل) Production (Hemi)	
Alexandria	150	15.50	14043	الإسكندرية
Gharbia	162	12.50	115788	الغربية
Dakahlia	155	12.00	263460	الدقهلية
Sharkia	127	11.50	272723	الشرقية
Lower Egypt	145	11.58	646396	الوجه البحرى
Beni Suef	157	11.00	525426	بنى سويف
Middle Egypt	157	11.00	525426	مصر الوسطى
Qena	163	13.00	59696	قنا
Luxor	190	15.50	10401	الأقصر
Aswan	161	12.00	205932	أسوان
Upper Egypt	163	12.31	276029	مصر العليا
Inside the valley	152	11.49	1447850	داخل الوادى
Noubaria	154	11.00	522126	النوبارية
Outside the valley	154	11.00	522126	خارج الوادى
Total	153	11.35	1969976	الجمهورية

source : Economic Affairs Sector.

المصدر : قطاع الشؤون الاقتصادية.

Production, Yield and Farm-Gate Price  
of Dry Stalks, 2022

الإنتاج وإنتاجية الفدان والسعر المزرعى

للأحطاب عام ٢٠٢٢

Governorates	حطب الذرة الشامى النيلى ( البىضاء ) Dry Stalks of Nili Maize (White)			المحافظات
	متوسط السعر ( جنيهه / حمل ) Average Price (L.E. \ Hemi)	الإنتاجية ( حمل/فدان ) Yield ( Hemi/fed.)	الإنتاج (حمل) Production (Hemi)	
Alexandria	150	13.50	12231	الإسكندرية
Gharbia	139	12.00	94068	الغربية
Dakahlia	130	11.50	200250	الدقهلية
Sharkia	127	11.00	260865	الشرقية
Lower Egypt	131	11.38	567414	الوجه البحرى
Beni Suef	124	10.50	495075	بنى سويف
Middle Egypt	124	10.50	495075	مصر الوسطى
Qena	143	12.50	17563	قنا
Aswan	147	13.00	17784	أسوان
Upper Egypt	145	12.75	35347	مصر العليا
Inside the valley	128	11.00	1097835	داخل الوادى
Noubaria	135	12.00	62856	النوبارية
Outside the valley	135	12.00	62856	خارج الوادى
Total	128	11.05	1160691	الجمهورية

source : Economic Affairs Sector.

المصدر : قطاع الشؤون الإقتصادية.

## Production, Yield and Farm-Gate Price

## الإنتاج وإنتاجية الفدان والسعر المزرعى

## of Dry Stalks, 2022

## للأحطاب عام ٢٠٢٢

Governorates	حطب الذرة الشامى النيلى ( الصفراء ) Dry Stalks of Nili Maize (Corn)			المحافظات
	متوسط السعر ( جنيهه / حمل ) Average Price (L.E. \ Hemi)	الإنتاجية ( حمل/فدان ) Yield ( Hemi/fed.)	الإنتاج (حمل) Production (Hemi)	
Gharbia	185	14.00	19936	الغربية
Dakahlia	180	13.00	59046	الدقهلية
Lower Egypt	181	13.24	78982	الوجه البحرى
Beni Suef	190	15.00	9240	بنى سويف
Middle Egypt	190	15.00	9240	مصر الوسطى
Qena	183	13.50	43025	قنا
Luxor	190	15.00	10065	الاقصر
Aswan	175	12.00	189516	أسوان
Upper Egypt	177	12.35	242606	مصر العليا
Inside the valley	178	12.61	330828	داخل الوادى
Noubaria	173	11.00	464508	النوبارية
Outside the valley	173	11.00	464508	خارج الوادى
Total	175	11.62	795336	الجمهورية



## Production, Yield and Farm-Gate Price

## الإنتاج وإنتاجية الفدان والسعر المزرعى

## of Dry Stalks, 2022

## للأحطاب عام ٢٠٢٢

Governorates	Nili Sorghum Dry Stalks حطب الذرة الرفيعة النيلى			المحافظات
	متوسط السعر ( جنيهه / حمل ) Average Price (L.E.\ Hemi)	الإنتاجية ( حمل/فدان ) Yield ( Hemi/fed.)	الإنتاج (حمل) Production (Hemi)	
Qena	225	15.00	6420	قنا
Luxor	230	17.00	340	الاقصر
Aswan	220	13.00	116948	أسوان
Upper Egypt	220	13.10	123708	مصر العليا
Inside the valley	220	13.10	123708	داخل الوادى
Total	220	13.10	123708	الجمهورية

source : Economic Affairs Sector.

المصدر : قطاع الشؤون الإقتصادية.

Production, Yield and Farm-Gate Price  
of Straw, 2022الإنتاج وإنتاجية الفدان والسعر المزرعى  
للقش عام ٢٠٢٢

Governorates	Soybeans Straw قش فول الصويا			المحافظات
	متوسط السعر ( جنيهه / حمل ) Average Price (L.E.\ Hemi)	الإنتاجية ( حمل/فدان ) Yield ( Hemi/fed.)	الإنتاج (حمل) Production (Hemi)	
Behera	335	9.00	2430	البحيرة
Gharbia	333	8.00	2488	الغربية
Katr-ELSheikh	330	7.00	245	كفر الشيخ
Dakahlia	302	12.00	147072	الدقهلية
Damietta	344	10.00	660	دمياط
Sharkia	305	11.00	13937	الشرقية
Ismailia	328	8.00	2480	الإسماعيلية
Suez	337	9.00	909	السويس
Menoufia	342	10.00	740	المنوفية
Qalyoubia	340	9.00	756	القليوبية
Lower Egypt	304	11.62	171717	الوجه البحرى
Giza	318	8.00	504	الجيزة
Beni Suef	307	12.00	83808	بنى سويف
Fayoum	313	7.00	63	الفيوم
Menia	310	12.00	460596	المنيا
Middle Egypt	310	11.99	544971	مصر الوسطى
Assuit	315	7.00	33208	اسيوط
Suhag	326	9.00	4239	سوهاج
Qena	346	8.00	72	قنا
Luxor	350	7.00	28	الاقصر
Aswan	348	9.00	2736	أسوان
Upper Egypt	318	7.28	40283	مصر العليا
Inside the valley	309	11.51	756971	داخل الوادى
New Valley	320	9.00	153	الوادى الجديد
Noubaria	323	10.00	1950	النوبارية
Outside the valley	323	9.92	2103	خارج الوادى
Total	309	11.51	759074	الجمهورية

## Production, Yield and Farm-Gate Price

## الإنتاج وإنتاجية الفدان والسعر المزرعى

of Straw, 2022

للقش عام ٢٠٢٢

Governorates	Summer Rice Straw قش الأرز الصيفى			المحافظات
	متوسط السعر ( جنيهه / حمل ) Average Price (L.E.\ Heml)	الإنتاجية ( حمل/فدان ) Yield ( Heml/fed.)	الإنتاج (حمل) Production (Heml)	
Alexandria	228	12.00	32376	الإسكندرية
Behera	206	10.00	1749440	البحيرة
Gharbia	214	13.00	1135862	الغربية
Katr-ELSheikh	203	9.00	2197287	كفر الشيخ
Dakahlia	198	13.00	4134520	الدقهلية
Damietta	217	10.00	460230	دمياط
Sharkia	195	12.00	2713104	الشرقية
Ismailia	222	11.00	80476	الإسماعيلية
Port Said	211	11.00	362967	بورسعيد
Suez	232	10.00	560	السويس
Menoufia	235	10.00	80	المنوفية
Qalyoubia	220	11.00	36410	القليوبية
Lower Egypt	202	11.29	12903312	الوجه البحرى
Beni Suef	226	11.00	14190	بنى سويف
Fayoum	224	10.00	49780	الفيوم
Middle Egypt	224	10.21	63970	مصر الوسطى
Inside the valley	202	11.28	12967282	داخل الوادى
Noubaria	230	12.00	1896	النوبارية
Outside the valley	230	12.00	1896	خارج الوادى
Total	202	11.28	12969178	الجمهورية

<b>TABLE</b>	<b>SUBJECT</b>	<b>PAGE</b>
	<b>Section (2)</b>	
	<b>Monthly average for Current Prices of Major Vegetables</b>	
<b>35</b>	<b>Tomato and Potatoes.</b>	<b>55</b>
<b>36</b>	<b>(Green and Dry) Kidney beans</b>	<b>56</b>
<b>37</b>	<b>Squash and Cucumber.</b>	<b>57</b>
<b>38</b>	<b>(Green and Dry) Beans .</b>	<b>58</b>
<b>39</b>	<b>Eggplant and Sweet-Potato</b>	<b>59</b>
<b>40</b>	<b>Pepper and Taro .</b>	<b>60</b>
<b>41</b>	<b>Okra and Jews Mallow</b>	<b>61</b>
<b>42</b>	<b>Cantaloupe and Water-melon</b>	<b>62</b>
	<b>Section (3)</b>	
	<b>Monthly average for Current Prices of Major Fruits</b>	
<b>43</b>	<b>Major Varieties of Date.</b>	<b>64</b>
<b>44</b>	<b>Major Varieties of Oranges.</b>	<b>67</b>
<b>45</b>	<b>Major Varieties of Citrus.</b>	<b>69</b>
<b>46</b>	<b>Major Varieties of Grapes.</b>	<b>70</b>
<b>47</b>	<b>Other of Fruit crops.</b>	<b>72</b>
	<b>Chapter (3)</b>	
	<b>Production, Yield and Farm-Gate prices of By- Products</b>	
<b>48</b>	<b>Dry Stalks .</b>	<b>79</b>
<b>49</b>	<b>Straw .</b>	<b>90</b>

<b>TABLE</b>	<b>SUBJECT</b>	<b>PAGE</b>
<b>17</b>	<b>Nili Squash and Cucumber</b>	<b>20</b>
<b>18</b>	<b>Nili (Green &amp; Dry) Kidney beans</b>	<b>21</b>
<b>19</b>	<b>Nili Okra and Jews Mallow .</b>	<b>22</b>
<b>20</b>	<b>Nili Cabbage and Cauliflower</b>	<b>23</b>
<b>21</b>	<b>Nili Carrot and Cantaloupe</b>	<b>24</b>
<b>22</b>	<b>Nili Green Beans and Egg Plants</b>	<b>25</b>
<b>23</b>	<b>Nili Sweet-Potatoes and Pepper</b>	<b>26</b>
<b>24</b>	<b>Nili Snake Cucmber</b>	<b>27</b>
<b>Section (3)</b>		
<b>Average Farm-Gate Prices of Major Fruit Crops</b>		
<b>25</b>	<b>Varieties of Date.</b>	<b>29</b>
<b>26</b>	<b>Varieties of Oranges.</b>	<b>32</b>
<b>27</b>	<b>Varieties of Citrus.</b>	<b>35</b>
<b>28</b>	<b>Mango.</b>	<b>38</b>
<b>29</b>	<b>Varieties of Grapes.</b>	<b>39</b>
<b>30</b>	<b>Varieties of Banana.</b>	<b>43</b>
<b>31</b>	<b>Other of Fruit crops.</b>	<b>45</b>
<b>Chapter (2)</b>		
<b>Monthly average for Current Prices of Major Field Crops, Vegetable and Fruit Crops</b>		
<b>Section (1)</b>		
<b>Monthly average for Current Prices of Major Field Crops</b>		
<b>32</b>	<b>Rice and Onion</b>	<b>51</b>
<b>33</b>	<b>Maize and Sorghum .</b>	<b>52</b>
<b>34</b>	<b>Peanuts and Sesame.</b>	<b>53</b>

## TABLE OF CONTENTS

TABLE	SUBJECT	PAGE
	<b>Chapter (1)</b> <b>Average Farm-Gate Prices of Major (Summer &amp; Nili) Field Crops, Medical &amp; Aromatic Plants, Vegetable and Fruit Crops</b>	
	<b>Section (1)</b> <b>Average Farm-Gate Prices of Major (Summer &amp; Nili) Field Crops, Medical and Aromatic Plants</b>	
<b>1</b>	<b>Seed Cotton .</b>	<b>3</b>
<b>2</b>	<b>Summer (White and Corn) Maize .</b>	<b>4</b>
<b>3</b>	<b>Summer ( Paddy) Rice and Sorghum .</b>	<b>5</b>
<b>4</b>	<b>Summer Peanuts, Sesame and Soybeans .</b>	<b>6</b>
<b>5</b>	<b>Summer Onion and Sunflower.</b>	<b>7</b>
<b>6</b>	<b>Basil, Carcadeh and Henna.</b>	<b>8</b>
<b>7</b>	<b>Nili (White and Corn) Maize .</b>	<b>9</b>
<b>8</b>	<b>Nili Sorghum .</b>	<b>10</b>
	<b>Section (2)</b> <b>Average Farm-Gate Prices of Major (Summer &amp; Nili) Vegetable Crops</b>	
<b>9</b>	<b>Summer Tomato and Potatoes.</b>	<b>12</b>
<b>10</b>	<b>Summer Squash and Cucumber .</b>	<b>13</b>
<b>11</b>	<b>Summer (Green &amp; Dry) Kidney beans .</b>	<b>14</b>
<b>12</b>	<b>Summer Eggplant and Sweet-Potatoes</b>	<b>15</b>
<b>13</b>	<b>Summer (Green &amp; Dry) Beans .</b>	<b>16</b>
<b>14</b>	<b>Summer Pepper and Taro .</b>	<b>17</b>
<b>15</b>	<b>Summer Water-melon ,Okra and Cantaloupe .</b>	<b>18</b>
<b>16</b>	<b>Nili Tomato and Potatoe</b>	<b>19</b>

## *Introduction*

Farm – gate prices play an important role in the economic and social life of farmer as the important variables which directly affect on the incomes of farmers and their standerd of living.

The Farm - gate prices are considered the main driver for using agricultural resources so they are important to policy makers, decision – takers, scholars and researchers.

The Economic Affairs Sector (EAS) of The Ministry of Agriculture and Land Reclamation is pleased to provide this bulletin including farm - gate and current prices for Summer and Nili field crops, vegetables and thus by-products in Agricultural year, 2022 at the level of the Governorates of Egypt.

We hope that this bulletin will achieve the desired objectives.

*Head of*

*Economic Affairs Sector*

*Ali Abd ElMohsen*

(Prof. Dr. \ Ali Abd Elmohsen)





## Bulletin of Statistical Agriculture Prices

### Part 2 Field Crops, Vegetable, By- Products (Summer & Nili) & Fruits, 2022

