

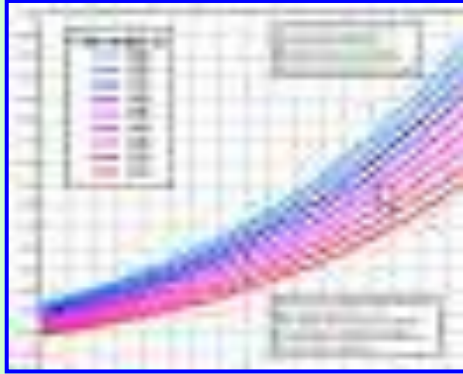

جمهورية مصر العربية
وزارة الزراعة وإستصلاح الأراضى
قطاع الشؤون الاقتصادية

نشرة

إحصاءات التكاليف وصافى العائد



الجزء الأول
(المحاصيل الحقلية والخضر الشتوية)

٢٠٢٢ / ٢٠٢١

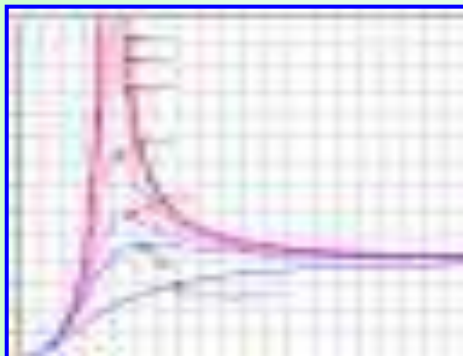
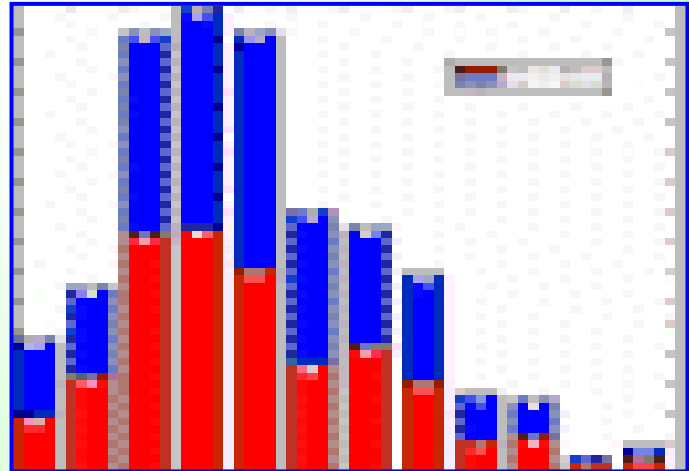

مقدمة

تؤدي تكاليف الإنتاج الزراعي دوراً هاماً في الحياة الإقتصادية والإجتماعية للمزارع باعتبارها من المتغيرات الهامة التي تؤثر بشكل مباشر على دخول المزارعين ومستوى معيشتهم. وتعتبر تكاليف الإنتاج وصافي العائد الموجه الأساسى لإستخدام الموارد الزراعية لذا تحظى هذه المتغيرات بأهمية خاصة لدى واضعى السياسة الزراعية ومتخذى القرار والدارسين والباحثين. ويسر قطاع الشؤون الإقتصادية بوزارة الزراعة وإستصلاح الأراضى أن يقدم هذه النشرة متضمنة التكاليف وصافى العائد الفدانى للسنة الزراعية ٢٠٢٢/٢٠٢١ للمحاصيل الحقلية والخضر الشتوية علي مستوي محافظات الجمهورية .

ونأمل أن تحقق هذه النشرة الأهداف المرجوة منها.

رئيس

قطاع الشؤون الإقتصادية

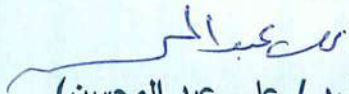
(أ.د / علي عبد المحسن)

قام بالإشراف على النشرة

الإشراف العام

السيد الأستاذ الدكتور / علي عبد المحسن

رئيس قطاع الشؤون الإقتصادية

السيد الأستاذ الدكتور / أشرف الضالع السيد المهندس / محمود راضي محمود

مدير عام الإدارة العامة

للإحصاءات الزراعية

رئيس الإدارة المركزية

للإقتصاد الزراعي

فريق الإعداد

م / شريف أحمد محمد أحمد

م / فاطمة حلمي السيد أحمد

أ / إيناس إبراهيم السيد

د / نانيس أحمد خليل

أ / دعاء بدر الليثي

المحتويات

رقم الصفحة	الموضوع	جدول
	<u>الباب الأول</u>	
	متوسط تكاليف إنتاج الفدان للمحاصيل الحقلية والنباتات الطبية والعطرية وحاصلات الخضر الشتوية ٢٠٢٢/٢٠٢١	
	<u>الفصل الأول</u>	
٣	متوسط تكاليف إنتاج الفدان للمحاصيل الحقلية الشتوية	١
	<u>الفصل الثاني</u>	
	متوسط تكاليف إنتاج الفدان للمحاصيل الحقلية الشتوية علي مستوي المحافظات	
٦	القمح.	٢
٨	الشعير.	٣
١٠	القول البلدى.	٤
١٢	العدس.	٥
١٤	الحمص.	٦
١٦	الترمس.	٧
١٨	الحلبة.	٨
٢٠	بنجرالسكر.	٩
٢٢	البرسيم المستديم.	١٠
٢٤	البرسيم التحريش.	١١
٢٦	البرسيم الرباية.	١٢
٢٨	الكتان.	١٣
٣٠	البصل الجاف .	١٤
٣٢	الثوم .	١٥

رقم الصفحة	الموضوع	جدول
	<u>الفصل الثالث</u>	
٣٥	متوسط تكاليف إنتاج الفدان للنباتات الطبية والعطرية الشتوية	١٦
	<u>الفصل الرابع</u>	
	متوسط تكاليف إنتاج الفدان للنباتات الطبية والعطرية الشتوية علي مستوي المحافظات	
٣٨	الشمر.	١٧
٤٠	الكمون.	١٨
٤٢	الكسبرة.	١٩
٤٤	اليانسون.	٢٠
٤٦	البردقوش.	٢١
٤٨	الكرابية.	٢٢
٥٠	شيخ البابونج.	٢٣
٥٢	النعناع البلدي الأخضر.	٢٤
٥٤	العتر الأخضر.	٢٥
٥٦	الياسمين.	٢٦
	<u>الفصل الخامس</u>	
٥٩	متوسط تكاليف إنتاج الفدان لحاصلات الخضر الشتوية	٢٧
	<u>الفصل السادس</u>	
	متوسط تكاليف إنتاج الفدان لحاصلات الخضر الشتوية علي مستوى المحافظات	
٦٢	الطماطم.	٢٨
٦٤	الكوسة.	٢٩
٦٦	البسلة الخضراء.	٣٠
٦٨	الكرنب.	٣١
٧٠	الباذنجان.	٣٢
٧٢	الفلفل.	٣٣

رقم الصفحة	الموضوع	جدول
	<u>الباب الثاني</u>	
	صافى العائد الفداني للمحاصيل الحقلية والنباتات الطبية والعطرية وحاصلات الخضر الشتوية ٢٠٢٢/٢٠٢١	
	<u>الفصل الأول</u>	
٧٦	متوسط صافى العائد الفداني للمحاصيل الحقلية الشتوية	٣٤
	<u>الفصل الثاني</u>	
	صافى عائد الفدان للمحاصيل الحقلية الشتوية علي مستوي المحافظات	
٧٨	القمح.	٣٥
٧٩	الشعير.	٣٦
٨٠	الفول البلدى.	٣٧
٨١	العدس.	٣٨
٨٢	الحمص.	٣٩
٨٣	الترمس.	٤٠
٨٤	الحلبة.	٤١
٨٥	بنجر السكر.	٤٢
٨٦	البرسيم المستديم.	٤٣
٨٧	البرسيم التحريش.	٤٤
٨٨	الكتان.	٤٥
٨٩	البصل الجاف .	٤٦
٩٠	الثوم .	٤٧

رقم الصفحة	الموضوع	جدول
	<u>الفصل الثالث</u>	
٩٢	متوسط صافى العائد الفداني للنباتات الطبية والعطرية الشتوية	٤٨
	<u>الفصل الرابع</u>	
	صافى العائد الفداني للنباتات الطبية والعطرية الشتوية علي مستوي المحافظات	
٩٤	الشمر.	٤٩
٩٥	الكمون.	٥٠
٩٦	الكسبرة.	٥١
٩٧	اليانسون.	٥٢
٩٨	البردقوش.	٥٣
٩٩	الكروية.	٥٤
١٠٠	شيخ البابونج.	٥٥
١٠١	النعناع البلدى الأخضر.	٥٦
١٠٢	العتر الأخضر.	٥٧
	<u>الفصل الخامس</u>	
١٠٤	متوسط صافى العائد الفداني لحاصلات الخضر الشتوية	٥٨
	<u>الفصل السادس</u>	
	صافى العائد الفداني لحاصلات الخضر الشتوية علي مستوي المحافظات	
١٠٦	الطماطم.	٥٩
١٠٧	الكوسة.	٦٠
١٠٨	البسلة الخضراء.	٦١
١٠٩	الكرنب.	٦٢
١١٠	الباذنجان.	٦٣
١١١	الفلفل.	٦٤

الباب الأول
متوسط تكاليف إنتاج الفدان
للمحاصيل الحقلية والنباتات الطبية والعطرية
وحاصلات الخضر الشتوية ٢٠٢٢/٢٠٢١

Chapter (1)

Average Production Cost per Fedden for
Winter Field Crops, Medical , Aromatic
Plants and Vegetable Crops, 2021/2022

الفصل الأول
متوسط تكاليف إنتاج الفدان
للمحاصيل الحقلية الشتوية

Section (1)

Average Production Cost per Fedden
for Winter Field Crops

Table (1)

جدول (1)

Average Cost of Production for Winter Field Crops 2021/2022
A - Distributed on Agricultural Operations

متوسط تكاليف إنتاج الفدان للمحاصيل الحقلية الشتوية موسم ٢٠٢١ / ٢٠٢٢ أ - موزعة على العمليات الزراعية

Operations Crops	(L.E. / Fed.)													المحاصيل المحاصيل
	جدة التكاليف بما فيها الإيجار Total of cost include rent	الإيجار Rent	جدة التكاليف بدون الإيجار Total of cost without rent	المصاريف العامة General Expenses	نقل المحصول Transportation	الحصاد أو الجني Harvesting	مقاومة الآفات Pest Control	الخدمة الزراعية Weeding	التسميد Fertilization	الري Irrigation	التقوى والتزراعة Seeding & Planting	تحضير الأرض للزراعة Land Preparation	المساحة (فدان) Area (Fed.)	
<u>Cereals</u> Wheat Barley	15852 15214	5323 4495	10529 10719	957 1148	711 1006	1868 1630	779 875	503 512	2405 2220	1148 1087	1253 1217	905 1024	2903446 23009	الحبوب القمح الشعير
<u>Legumes</u> Broad Beans Chickpeas Fenugreek Lupine Lentil	16092 16047 13168 12311 14966	5497 7713 5212 4500 4376	10595 8334 7956 7811 10590	963 688 657 645 784	725 761 761 699 797	1561 1329 1245 1199 1236	872 597 - - 706	940 669 557 606 678	1710 1263 1516 1596 2445	988 806 1027 757 1069	1684 1141 1194 1302 1760	1152 1080 999 1007 1115	36178 1575 2935 163 209	محاصيل البقوليات الفول البلدي الحمص الحمص البرسيم الترمس العس
<u>Sugar Crops</u> Sugar Beet	16571	5727	10844	803	943	1520	763	1134	2428	1223	914	1116	484531	المحاصيل السكرية بنجر السكر
<u>Fodders</u> Clover. Seed Clover Tahresh Clover	7489 7802 9792	4829 4876 4829	2660 2926 4963	285 166 368	776 - -	1599 - -	- - -	- - -	- - 1266	- 812 1281	- 1078 1054	- 870 994	68825 95915 1149934	الأعلاف البرسيم الرباطية البرسيم الحريش البرسيم المستقيم
<u>Fibers</u> Flax	16687	6430	10257	932	688	1524	859	480	1558	1193	1893	1130	23040	الألياف الكحان
<u>Onion & Garlic</u> Dry onion Garlic	18852 20428	6797 5249	12055 15179	995 1504	954 913	1267 1125	961 1017	1180 1120	2341 4466	1146 1155	1982 2800	1229 1079	211226 42312	البصل والتوم البصل الجاف الثوم

Table (1) Cont.

تابع جدول (١)

Average Cost of Production for Winter Field Crops 2021/2022

متوسط تكاليف إنتاج الفدان من المحاصيل الحقلية الشتوية ٢٠٢١ / ٢٠٢٢

B - Distributed to Wages and Production Inputs

ب - موزعة إلى أجور ومستلزمات إنتاج

(L.E. / Fed)

(جنيه / فدان)

Items Crops	جينة التكاليف يكون الإجمالي Total of cost without rent	المصاريف العمومية General Expenses	مبيدات تشن مبيدات Insecticides	مخصبات كيميائية Fertilizers	مخصبات بلدي Manure	مشتري قاي Seeds Cost	أجور آلات Machinery	أجور حيوانات Draft Animals	أجور عمال Labor Wages	المساحة (فدان) Area (Fed)	البنود المحاصيل
<u>Cereals</u>											<u>الحبوب</u>
Wheat	10529	957	452	1391	691	819	2702	0	3517	2903446	القمح
Barley	10719	1148	480	1187	712	861	2987	-	3344	23009	الشعير
<u>Legumes</u>											<u>محاصيل البقوليات</u>
Broad Beans	10595	963	503	979	452	1182	2378	-	4138	36178	القول البلدي
Chickpeas	8334	688	307	900	-	873	2900	-	2666	1575	الحمص
Fenugreek	7956	657	-	756	490	942	2243	-	2868	2935	الحلبة
Lupine	7811	645	-	994	400	985	2159	-	2628	163	التريسن
Lentil	10590	784	365	1299	635	1470	2923	-	3114	209	العنيس
<u>Sugar Crops</u>											<u>المحاصيل السكرية</u>
Sugar Beet	10844	803	450	1497	699	383	2394	-	4618	484531	بنجر السكر
<u>Fodders</u>											<u>الأعلاف</u>
Clover Seed	2660	285	-	-	-	-	1121	-	1254	68825	البرسيم الربيعية
Clover Tahresh	2926	166	-	-	-	832	1271	-	657	95915	البرسيم التحريش
Clover	4963	368	-	1042	-	773	1637	-	1143	1149934	البرسيم المستديم
<u>Fibers</u>											<u>الألياف</u>
Flax	10257	932	540	1170	-	1589	2240	-	3786	23040	الكتان
<u>Onion & Garlic</u>											<u>البصل والثوم</u>
Dry Onion	12055	995	635	2081	-	1363	2190	-	4791	211226	البصل الجاف
Garlic	15179	1504	569	3288	794	2348	2181	-	4495	42312	الثوم

الفصل الثاني

**متوسط تكاليف إنتاج الفدان
للمحاصيل الحقلية الشتوية علي مستوي
المحافظات**

Section (2)

**Average Production Cost per Fedden
For Winter Field Crops of Governorates
Level**

Table (2)

جدول (٢)

Average Production Cost per Fedden for Wheat Crop, 2021/2022

متوسط تكاليف إنتاج القمح لمحصول الفدان لعام ٢٠٢١/٢٠٢٢

A - Distributed on Agricultural Operations

أ - موزعة على العمليات الزراعية

(L.E./ Fed)

(جنيه / فدان)

Operations Governorates	جنية التكاليف بما فيها الإيجار Total cost with rent	الإيجار Rent	جنية التكاليف بدون الإيجار Total cost without rent	المصاريف العامة General Expenses	نقل المحصول Transportation	الحصد أو الحش Harvesting	مقاومة الآفات Pest Control	القلمة الزراعية Weeding	التسميد Fertilization	الري Irrigation	التقوى والزراعة Seeding & Planting	تجهيز الأرض للزراعة Land Preparation	المساحة (فدان) Area (fed)	العمليات المسجلت
Alexandria	17572	5000	12572	1143	900	1780	880	680	2890	1450	1649	1200	69464	الإسكندرية
Behera	15879	5000	10879	989	550	1980	940	400	2350	1350	1570	750	234806	الجيزة
Gharbia	15286	5100	10186	926	700	1800	690	600	2180	1100	1290	900	137083	الفيوم
Kafr-El Sheikh	15581	6000	9581	871	510	1440	780	480	2440	1100	1120	840	254213	كفر الشيخ
Dakahlia	15488	5500	9988	908	700	1500	700	400	2680	1040	1260	800	262878	الدقهلية
Damietta	16110	5000	11110	1010	990	1930	880	480	2520	1130	1370	800	30170	دمياط
Sharkia	14840	5000	9840	895	700	1880	650	360	2160	1125	1270	800	423222	الشرقية
Ismailia	13581	4000	9581	871	700	1600	800	300	2340	1000	1220	750	48214	الإسماعيلية
Menoufia	14774	5000	9774	889	800	1960	635	420	2080	1000	1240	750	105015	المنوفية
Qahvoubia	16231	5500	10731	976	780	1880	880	300	2195	1440	1280	1000	50145	القليوبية
Average of Lower Egypt	15393	5233	10160	924	671	1750	749	428	2357	1150	1305	826	1615210	متوسط الوجه البحري
Giza	20348	7500	12848	1168	700	1650	1100	900	4560	720	1050	1000	33936	الجيزة
Beni Suef	15858	4000	11858	1078	740	2360	940	400	2705	1150	1305	1180	128649	بنى سويف
Fayoum	16226	5000	11226	1021	775	2110	1000	400	2600	720	1400	1200	208107	الفيوم
Menia	18638	7000	11638	1058	875	2235	715	840	2510	1440	1190	775	249827	المنيا
Average of Middle Egypt	17346	5735	11611	1056	804	2187	878	604	2693	1099	1276	1014	620519	متوسط مصر الوسطى
Assuit	16021	6000	10021	911	600	1760	730	560	2280	1200	1080	900	229670	أسيوط
Suhag	16050	5000	11050	1005	810	2065	735	775	2240	1170	1140	1110	211862	سوهاج
Qena	13944	4000	9944	904	800	2000	690	400	1940	1320	890	1000	100465	قنا
Luxor	14687	4000	10687	972	880	2340	740	360	2055	1300	1180	860	22247	الأقصر
Aswan	15395	5000	10395	945	700	1400	950	500	2570	1050	1280	1000	103473	أسوان
Average of Upper Egypt	15576	5160	10416	947	721	1856	760	588	2254	1189	1105	996	667717	متوسط مصر العليا
General Average	15852	5323	10529	957	711	1868	779	503	2405	1148	1253	905	2903446	المتوسط العام

Table (2) Cont.

تابع جدول (٢)

Average Of Production Cost per Fedden for Wheat Crop, 2021/2022

متوسط تكاليف إنتاج القمح لمحصول القمح ٢٠٢١/٢٠٢٢

B - Distributed to wages and Production Inputs

ب - موزعة إلى أجور ومستلزمات إنتاج

(L.E. / Fedd.)

(جنيه / فدان)

Items	جدة التكاليف بدون الإيجار without rent	المصاريف العمومية General Expenses	مبيدات الحشرات Insecticides	مبيد كيميائي Fertilizers	مبيد طبيعي Manure	مبيد تكوي Seeds Cost	أجور آلات Machinery	أجور عمال Wages Labour	المساحة (فدان) Area (fed.)	التبويب المساحات
Alexandria	12572	1143	500	1510	900	1089	3190	4240	69464	الإسكندرية
Behera	10879	989	540	1400	600	1170	2710	3470	234806	البحيرة
Gharbia	10186	926	400	1080	800	690	2740	3550	137083	الغربية
Kafr-El Sheikh	9581	871	400	1140	800	640	2350	3380	254213	كفر الشيخ
Dakahlia	9988	908	400	1680	800	960	2590	2650	262878	الدقهلية
Damietta	11110	1010	500	1460	800	980	3005	3355	30170	دمياط
Sharkia	9840	895	500	1380	600	790	2885	2790	423222	الشرقية
Ismailia	9581	871	450	1140	800	920	2750	2650	48214	الإسماعيلية
Menoufia	9774	889	375	1140	600	800	2610	3360	105015	المنوفية
Qalyoubia	10731	976	500	1255	700	800	3500	3000	50145	القليوبية
Average Of Lower Egypt	10160	924	455	1349	706	862	2728	3136	1615210	متوسط الوجهة البحرية
Giza	12848	1168	770	1560	2400	600	2000	4350	33936	الجيزة
Beni Suef	11858	1078	500	1280	800	825	2900	4475	128649	بنى سويف
Fayoum	11226	1021	500	1400	1000	800	2650	3855	208107	الفيوم
Menia	11638	1058	450	1655	600	800	2350	4725	249827	المنيا
Average Of Middle Egypt	11611	1056	495	1486	874	794	2545	4361	620519	متوسط مصر الوسطى
Assuit	10021	911	370	1380	500	780	2500	3580	229670	أسيوط
Suhag	11050	1005	400	1380	500	780	2970	4015	211862	سوهاج
Qena	9944	904	400	1340	400	540	3060	3300	100465	قنا
Luxor	10687	972	400	1415	400	580	3080	3840	22247	الأقصر
Aswan	10395	945	500	1570	500	780	2700	3400	103473	أسوان
Average Of Upper Egypt	10416	947	405	1405	481	737	2784	3657	667717	متوسط مصر العليا
General Average	10529	957	452	1391	691	819	2702	3517	2903446	المتوسط العام

Table (3)

جدول (٣)

Average Production Cost per Fedden for Barley Crop, 2021/2022

متوسط تكاليف إنتاج القمح لمحصول الشعير ٢٠٢٢/٢٠٢١

A - Distributed on Agricultural Operations

أ - موزعة على العمليات الزراعية

(L.E. / Fed.)

(جنيه / فدان)

Operations Governorates	جنية التكاليف بما فيها الإيجار Total cost with rent	الإيجار Rent	جنية التكاليف بدون الإيجار Total cost without rent	المصاريف العمومية General Expenses	نقل المحصول Transportation	الحصاد أو الحشي Harvesting	مقاومة الآفات Pest Control	القائمة الزراعية Weeding	التسميد Fertilization	الري Irrigation	التقوى والزراعة Seeding & Planting	تحضير الأرض للزراعة Land Preparation	المساحة (فدان) Area (Fed.)	المحاصيل المحافظات
Alexandria	15478	5000	10478	1123	900	1650	900	550	2180	1125	1050	1000	3110	الإسكندرية
Behera	16192	5000	11192	1199	1000	1560	880	600	2400	1250	1240	1063	908	البحيرة
Kafr-El Sheikh	16833	5000	11833	1268	1000	1280	1100	700	2625	1100	1560	1200	722	كفر الشيخ
Sharhka	14786	4000	10786	1156	1110	1760	740	420	2040	1200	1360	1000	5952	الشرقية
Ismailia	15086	4000	11086	1188	1000	1550	1050	400	2635	1250	1013	1000	1020	الإسماعيلية
Port Said	15441	4000	11441	1226	1080	1560	880	500	2420	1625	1150	1000	2670	بور سعيد
Average of Lower Egypt	15270	4330	10940	1172	1039	1647	850	487	2235	1264	1232	1014	14382	متوسط الوجه البحرى
Giza	17140	6500	10640	1140	1000	1550	880	400	2500	1020	1000	1150	1781	الجيزة
Fayoum	14114	4000	10114	1084	1080	1590	880	500	2170	600	1210	1000	2252	الفيوم
Menia	16175	6000	10175	1090	920	1440	1020	470	2115	880	1160	1080	1100	المنيا
Average of Middle Egypt	15605	5296	10309	1105	1018	1544	910	459	2272	806	1126	1069	5133	متوسط مصر الوسطى
Suhag	14713	4000	10713	1148	980	1590	840	600	2420	975	1260	900	148	سوهاج
Qena	13582	4000	9582	1027	800	1500	650	600	1805	1000	1200	1000	202	قنا
Aswan	14450	4000	10450	1120	850	1700	950	700	2080	750	1300	1000	3144	أسوان
Average of Upper Egypt	14411	4000	10411	1115	853	1684	928	690	2078	774	1293	996	3494	متوسط مصر العليا
General Average	15214	4495	10719	1148	1006	1630	875	511	2219	1088	1218	1024	23009	المتوسط العام

Table (3) Cont.

تابع جدول (٣)

Average Of Production Cost per Fedden for Barley Crop, 2021/2022

متوسط تكاليف إنتاج القمح لمحصول الشعير ٢٠٢١/٢٠٢٢

B - Distributed to wages and Production Inputs .

ب - موزعة إلى أجور ومستلزمات إنتاج .

(L.E. / Fed.)

(جنيه / فدان)

Items	جنية التكاليف بدون الإيجار Total cost without rent	المصاريف العمومية General Expenses	مبيدات الحشرات Insecticides	مبيدات كيميائية Fertilizers	مبيدات طبيعية Manure	مبيدات تكاثرية Seeds Cost	أجور الآلات Machinery	أجور عمال Wages Labor	المساحة (فدان) Area (fed.)	التوزيع المحافظات
Alexandria	10478	1123	450	1080	800	750	3150	3125	3110	الإسكندرية
Behera	11192	1199	500	1360	800	1000	3150	3183	908	البحيرة
Kafr-El Sheikh	11833	1268	800	1335	750	1200	3320	3160	722	كفر الشيخ
Sharkia	10786	1156	400	1080	600	1000	3310	3240	5952	الشرقية
Ismailia	11086	1188	600	1435	800	813	3200	3050	1020	الإسماعيلية
Port Said	11441	1226	500	1380	800	850	3300	3385	2670	بورسعيد
Average Of Lower Egypt	10940	1172	470	1191	715	915	3256	3221	14382	متوسط الوجه البحري
Giza	10640	1140	500	1400	800	600	2500	3700	1781	الجيزة
Fayoum	10114	1084	500	1230	700	850	2550	3200	2252	الفيوم
Menia	10175	1090	500	1035	600	600	2980	3370	1100	المنيا
Average Of Middle Egypt	10309	1105	500	1247	713	709	2625	3410	5133	متوسط مصر الوسطى
Suhag	10713	1148	500	1380	800	900	2985	3000	148	سوهاج
Qena	9582	1027	400	805	600	1000	2900	2850	202	قنا
Aswan	10450	1120	500	1080	700	850	2350	3850	3144	أسوان
Average Of Upper Egypt	10411	1115	494	1077	699	861	2409	3756	3494	متوسط مصر العليا
General Average	10719	1148	480	1187	712	861	2987	3344	23009	المتوسط العام

Table (4)

جدول (4)

Average Production Cost per Fedden for Broad Beans Crop, 2021/2022

متوسط تكاليف إنتاج الفدان لمحصول الفول البدي ٢٠٢١/٢٠٢٢

A - Distributed on Agricultural Operations

أ - موزعة على العمليات الزراعية

(L.E. / Fed.)

(جنيه / فدان)

Operations Governorates	جينة الكاليف Total cost بما فيها الإيجار with rent	الإيجار Rent	جينة الكاليف بدون الإيجار Total cost without rent	المصاريف العمومية General Expenses	نقل المحصول Transportation	الحصاد أو الجني Harvesting	مقاومة الآفات Pest Control	الخدمة الزراعية Weeding	التسميد Fertilization	الري Irrigation	التقوى والزراعة Seeding & Planting	تحضير الأرض للزراعة Land Preparation	المساحة (فدان) Area (fed.)	المحاصيل المحافظات
Alexandria	15428	5000	10428	948	700	1520	990	840	1580	1200	1400	1250	1150	الإسكندرية
Behera	15731	5000	10731	976	740	1440	1015	1020	1990	1040	1430	1080	7368	الجيزة
Kafr-El Sheikh	18611	7000	11611	1056	740	1800	1360	720	1850	1320	1405	1360	6642	مركز الشيخ
Dakahlia	16956	6000	10956	996	1000	1380	700	1340	1790	720	1830	1200	3969	الدقهلية
Sharkia	14054	4500	9554	869	660	1380	560	960	1285	720	1980	1140	5804	الشرقية
Suez	13086	4000	9086	826	700	1300	—	600	2080	1180	1600	800	1354	السويس
Average of Lower Egypt	16118	5494	10629	966	758	1505	901	950	1755	1006	1613	1175	26287	متوسط الوجه الجوى
Giza	16984	5500	11484	1044	600	1250	1150	900	2670	810	2060	1000	729	الجيزة
Fayoum	13944	4000	9944	904	600	1800	850	600	1810	600	1680	1100	570	الفيوم
Menia	17988	8000	9988	908	880	1680	920	700	1180	1000	1800	920	1079	المنيا
Average of Middle Egypt	16711	6275	10436	949	727	1577	973	737	1788	846	1851	988	2378	متوسط مصر الوسطى
Assuit	15735	6000	9735	885	500	1440	650	1120	1560	1000	1680	900	2747	أسيوط
Sohag	13163	4000	9163	833	520	1850	—	800	1080	1200	1680	1200	806	سوهاج
Aswan	16352	5000	11352	1032	700	1950	950	900	1600	900	2060	1260	3960	أسوان
Average of Upper Egypt	15784	5258	10526	957	608	1753	738	970	1529	969	1880	1122	7513	متوسط مصر العليا
General Average	16088	5497	10595	963	725	1561	872	940	1710	988	1684	1152	36178	المتوسط العام

Publisher : Economic Affairs Sector.

الناشر : قطاع الشؤون الاقتصادية.

Table (4) Cont.

Average Of Production Cost per Fedden for Broad Beans Crop, 2021/2022

B - Distributed to wages and Production Inputs

(L.E. / Fed.)

Items	جدة التكاليف بدون الإيجار without rent	المصاريف العمومية General Expenses	مبيدات الحشرات Insecticides	مبيدات كيميائية Fertilizers	مبيدات يدوية Manure	مبيدات تفوي Seeds Cost	أجور آلات Machinery	أجور عمل Wages Labor	المساحة (فدان) Area (fed.)	التوزيع المحافظات
Alexandria	10428	948	600	840	500	950	2100	4490	1150	الإسكندرية
Behera	10731	976	675	1350	400	950	2050	4330	7368	البحيرة
Kaf-El Sheikh	11611	1056	800	1210	400	805	3260	4080	6642	كفر الشيخ
Dakahlia	10956	996	400	1190	400	1250	2920	3800	3969	الدقهلية
Sharhia	9554	869	300	545	500	1380	2000	3960	5804	الشرقية
Suez	9086	826	—	880	800	1200	1880	3500	1354	السويس
Average Of Lower Egypt	10629	966	544	1066	447	1067	2470	4069	26287	متوسط الوجه البحري
Giza	11484	1044	720	1120	1100	1610	2040	3850	729	الجيزة
Fayounn	9944	904	500	810	800	1380	2200	3350	570	الفيوم
Menia	9988	908	500	900	—	1380	2510	3790	1079	المنيا
Average Of Middle Egypt	10436	949	567	946	529	1450	2292	3703	2378	متوسط مصر الوسطى
Assuit	9735	885	350	760	500	1380	2550	3310	2747	أسيوط
Suhag	9163	833	—	840	—	1380	2620	3490	806	سوهاج
Aswan	11352	1032	400	600	500	1610	1650	5560	3960	أسوان
Average Of Upper Egypt	10526	957	339	684	447	1501	2083	4515	7513	متوسط مصر العليا
General Average	10595	963	503	979	452	1182	2378	4138	36178	المتوسط العام

Publisher : Economic Affairs Sector.

الناشر : قطاع الشؤون الاقتصادية.

تابع جدول (4)

متوسط تكاليف إنتاج الفدان لمحصول الفول البلدي ٢٠٢١/٢٠٢٢

ب - موزعة إلى أجور ومستلزمات إنتاج

(جنيه / فدان)

Table (5)

Average Production Cost per Fedden for Lentil Crop, 2021/2022

A - Distributed on Agricultural Operations

(L.E. / Fed.)

Operations / المحافظات	جينة الكفاف بما فيها الإيجار Total cost with rent	الإيجار Rent	جينة الكفاف بدون الإيجار Total cost without rent	المصاريف العامة General Expenses	نقل المحصول Transportation	الحصاد أو الجني Harvesting	مقاومة الآفات Pest Control	القائمة الزراعية Weeding	التسميد Fertilization	الري Irrigation	التقوى والزراعة Seeding & Planting	تحضير الأرض للزراعة Land Preparation	المساحة (فدان) Area (Fed.)	المحاصيل المحافظات
Dakahlia	15532	4500	11032	817	850	1200	720	700	2635	1120	1800	1200	120	الدقهلية
Sharhka	14863	4500	10363	768	760	1260	600	720	2375	1000	1740	1140	37	الشرقية
Average of Lower Egypt	15374	4500	10874	806	829	1214	691	704	2566	1092	1786	1186	157	متوسط الوجه البحرى
Assuit	13731	4000	9731	721	700	1300	750	600	2080	1000	1680	900	52	أسيوط
Average of Upper Egypt	13731	4000	9731	721	700	1300	750	600	2080	1000	1680	900	52	متوسط مصر العليا
General Average	14966	4376	10590	784	797	1236	706	678	2445	1069	1760	1115	209	المتوسط العام

Publisher : Economic Affairs Sector.

الناشر : قطاع الشؤون الاقتصادية.

Table (5) Cont.

تابع جدول (٥)

Average Of Production Cost per Fedden for Lentil Crop, 2021/2022

متوسط تكاليف إنتاج الفدان لمحصول العدس ٢٠٢٢/٢٠٢١

B - Distributed to wages and Production Inputs

ب - موزعة إلى أجور ومستلزمات إنتاج

(L.E. / Fed -)

(جنيه / فدان)

Items	جنية التكاليف بدون الإيجار Total cost without rent	المصاريف العمومية General Expenses	تأمين مبيدات Insecticides	تأمين سماد كيميائي Fertilizers	تأمين سماد طبيعي Manure	تأمين تكاليف Seeds Cost	أجور الآلات Machinery	أجور عمل Wages Labor	المساحة (فدان) Area (fed.)	التنوع المحاصيل
Dakahlia	11032	817	370	1440	660	1500	3320	2925	120	التقليدية
Sharkia	10363	768	300	1160	600	1500	2230	3805	37	التشريكية
Average Of Lower Egypt	10874	806	353	1374	646	1500	3063	3132	157	متوسط الوجهة البحري
Assuit	9731	721	400	1070	600	1380	2500	3060	52	أسيوط
Average Of Upper Egypt	9731	721	400	1070	600	1380	2500	3060	52	متوسط مصر العليا
General Average	10590	784	365	1299	635	1470	2923	3114	209	المتوسط العام

Publisher : Economic Affairs Sector.

الناشر : قطاع الشؤون الاقتصادية.

Table (6)

Average Production Cost per Fedden for Chickpeas Crop, 2021/2022

A - Distributed on Agricultural Operations

(L.E. / Fed.)

Operations Governorates	جينة الكفاف بما فيها الإيجار Total cost with rent	الإيجار Rent	جينة الكفاف بدون الإيجار Total cost without rent	المصاريف المعمومية General Expenses	نقل المحصول Transportation	الحصاد أو الجني Harvesting	مقاومة الآفات Pest Control	الخدمة الزراعية Weeding	التسميد Fertilization	الري Irrigation	التقوى والزراعة Seeding & Planting	تحضير الأرض للزراعة Land Preparation	المساحة (قنن) Area (Red.)	العمليات المحافظات
Menia	16365	8000	8365	691	780	1300	580	620	1290	840	1154	1110	1349	المنيا
Average of Middle Egypt	16365	8000	8365	691	780	1300	580	620	1290	840	1154	1110	1349	متوسط مصر الوسطى
Assuit	14148	6000	8148	673	650	1500	700	960	1100	600	1065	900	226	أسيوط
Average of Upper Egypt	14148	6000	8148	673	650	1500	700	960	1100	600	1065	900	226	متوسط مصر العليا
General Average	16047	7713	8334	688	761	1329	597	669	1263	806	1141	1080	1575	المتوسط العام

Publisher : Economic Affairs Sector.

الناشر : قطاع الشؤون الاقتصادية.

جدول (٦)

متوسط تكاليف إنتاج القنن لمحصول الحمص ٢٠٢٢ / ٢٠٢١

أ - موزعة على العمليات الزراعية

(جنيه / قنن)

Table (6) Cont.

Average Of Production Cost per Fedden for Chickpeas Crop, 2021/2022

B - Distributed to wages and Production Inputs

(L.E. / Fed .)

Items	جدة التكاليف بدون الإيجار Total cost without rent	المصاريف العمومية General Expenses	شحن مبيدات Insecticides	شحن سماد كيميائي Fertilizers	شحن سماد بلدي Manure	شحن تقوي Seeds Cost	أجور آلات Machinery	أجور عمل Wages Labor	المساحة (فدان) Area (fed.)	البيوت المحافظات
Menia	8365	691	300	900	—	874	2950	2650	1349	المنيا
Average Of Middle Egypt	8365	691	300	900	—	874	2950	2650	1349	متوسط مصر الوسطى
Assuit	8148	673	350	900	—	865	2600	2760	226	أسيوط
Average Of Upper Egypt	8148	673	350	900	—	865	2600	2760	226	متوسط مصر العليا
General Average	8334	688	307	900	—	873	2900	2666	1575	المتوسط العام

التأشير : قطاع الشئون الاقتصادية.

تابع جدول (٦)

متوسط تكاليف إنتاج الفدان لمحصول الحمص ٢٠٢١ / ٢٠٢٢

ب - موزعة إلى أجور ومستلزمات إنتاج

(جنيه / فدان)

Average Production Cost per Fedden for Lupine Crop, 2021/2022

متوسط تكاليف إنتاج الفدان لمحصول الترمس ٢٠٢٢ / ٢٠٢١

A - Distributed on Agricultural Operations

أ - موزعة على العمليات الزراعية

(L.E. / Fed.)

(جنيه / فدان)

Operations Governorates	جينة التكاليف بما فيها الإيجار Total cost with rent	الإيجار Rent	جينة التكاليف بدون الإيجار Total cost without rent	المصاريف العامة General Expenses	نقل المحصول Transportation	الحصاد أو الجني Harvesting	مقاومة الآفات Pest Control	الخدمة الزراعية Weeding	التسميد Fertilization	الري Irrigation	التقوى والزراعة Seeding & Planting	تحضير الأرض للزراعة Land Preparation	المساحة (فدان) Area (fed.)	العمليات المحافظات
Sharhia	12446	4500	7946	656	690	1170	—	720	1320	900	1350	1140	8	الشرقية
Ismailia	12304	4500	7804	644	700	1200	—	600	1610	750	1300	1000	155	الإسكندرية
Average of Lower Egypt	12311	4500	7811	645	699	1199	—	606	1596	757	1302	1007	163	متوسط الوجه البحري
General Average	12311	4500	7811	645	699	1199	—	606	1596	757	1302	1007	163	المتوسط العام

Table (7) Cont.

Average Of Production Cost per Fedden for Lupine Crop,2021/2022

B - Distributed to wages and Production Inputs

(L.E. / Fed .)

تابع جدول (٧)
متوسط تكاليف إنتاج الفدان لمحصول الترمس ٢٠٢١ / ٢٠٢٢
ب - موزعة إلى أجور ومستلزمات إنتاج
(جنيه / فدان)

Items	جدة التكاليف بدون الإيجار Total cost without rent	المصاريف العمومية General Expenses	ثمن مبيدات Insecticides	ثمن سماد كيميائي Fertilizers	ثمن سماد بلدي Manure	ثمن تقوى Seeds Cost	أجور آلات Machinery	أجور عمل Wages Labor	المساحة (فدان) Area (fed.)	المناطق التقسيمية
Sharqia	7946	656	--	680	400	700	2340	3170	8	التشرقية
Ismailia	7804	644	--	1010	400	1000	2150	2600	155	الإسمايلية
Average Of Lower Egypt	7811	645	--	994	400	985	2159	2628	163	متوسط الوجه البحري
General Average	7811	645	--	994	400	985	2159	2628	163	المتوسط العام

Publisher : Economic Affairs Sector.

الناشر : قطاع الشؤون الاقتصادية.

Table (8)

Average Production Cost per Fedden for Fenugreek Crop, 2021/ 2022

A - Distributed on Agricultural Operations

(L.E. / Fed.)

Operations	جدة التكاليف بما فيها الإيجار Total cost with rent	الإيجار Rent	جدة التكاليف بدون الإيجار Total cost without rent	المصاريف المعمومية General Expenses	نقل المحصول Transportation	الحصاد أو الحنث Harvesting	مقاومة الآفات Pest Control	الخفة الزراعية Weeding	التسميد Fertilization	الري Irrigation	التقوى والزراعة Seeding & Planting	تحضير الأرض للزراعة Land Preparation	المساحة (فدان) Area (Fed.)	المحاصيل المحافظات
Ismailia	11238	4000	7238	598	700	1050	—	500	1355	975	1160	900	130	الأسماعيلية
Average of Lower Egypt	11238	4000	7238	598	700	1050	—	500	1355	975	1160	900	130	متوسط الوجه البحري
Beni Suef	12092	4500	7592	627	780	1260	—	600	1275	930	1120	1000	91	بني سويف
Menia	13237	6000	7237	598	680	1190	—	470	1455	840	1074	930	546	المنيا
Average of Middle Egypt	13073	5786	7287	602	694	1200	—	488	1429	853	1081	940	637	متوسط مصر الوسطى
Assuit	13592	6000	7592	627	730	1100	—	550	1425	1000	1260	900	987	أسيوط
Suhag	13938	5000	8938	738	880	1350	—	780	1790	1200	1200	1000	445	سوهاج
Qena	12557	4000	8557	707	800	1450	—	500	1575	1120	1205	1200	736	قنا
Average of Upper Egypt	13312	5116	8196	677	785	1270	—	580	1551	1082	1229	1022	2168	متوسط مصر العليا
General Average	13168	5212	7956	657	761	1245	—	557	1516	1027	1194	999	2935	المتوسط العام

Publisher : Economic Affairs Sector.

الناشر : قطاع الشؤون الاقتصادية.

جدول (8)

متوسط تكاليف إنتاج الفدان لمحصول الفجل ٢٠٢١ / ٢٠٢٢

أ - موزعة على العمليات الزراعية

(جنيه / فدان)

Table (8) Cont.

Average Of Production Cost per Fedden for Fenugreek Crop, 2021/2022

B - Distributed to wages and Production Inputs

(L.E. / Fed.)

Items	جينة التكاليف بدون الإيجار Total cost without rent	المصاريف العمومية General Expenses	شحن مبيدات Insecticides	شحن سماد كيميائي Fertilizers	شحن Manure	شحن تقاوى Seeds Cost	أجور آلات Machinery	أجور عمال Wages Labor	المساحة (فدان) Area (fed.)	المحافظات الفيود
Ismailia	7238	598	-	555	400	960	1825	2900	130	الأسماعيلية
Average Of Lower Egypt	7238	598	-	555	400	960	1825	2900	130	متوسط الوجهة الجبرى
Beni Suef	7592	627	-	555	400	960	2200	2850	91	بنى سويف
Menia	7237	598	-	775	400	864	1710	2890	546	المنيا
Average Of Middle Egypt	7287	602	-	743	400	878	1780	2884	637	متوسط مصر الوسطى
Assuit	7592	627	-	775	450	960	1850	2930	987	أسيوط
Suhag	8938	738	-	760	550	960	2450	3480	445	سوهاج
Qena	8557	707	-	775	600	960	3120	2395	736	قنا
Average Of Upper Egypt	8196	677	-	772	522	960	2404	2861	2168	متوسط مصر العليا
General Average	7956	657	-	756	490	942	2243	2868	2935	المتوسط العام

Source: Agriculture departments in the governorates - The General Directorate of Agricultural statistic.

Publisher : Economic Affairs Sector.

المصدر : مديرية الزراعة بالمحافظات - الإدارة العامة للإحصاءات الزراعية.

النشر : قطاع الشؤون الاقتصادية.

تابع جدول (8)

متوسط تكاليف إنتاج الفدان لمحصول الفجلية ٢٠٢١/٢٠٢٢

ب - موزعة إلى أجور ومستلزمات إنتاج

(جنيه / فدان)

Table (9)

جدول (٩)

Average Production Cost per Fedden for Sugar Beet Crop2021/2022

متوسط تكاليف إنتاج الفدان لمحصول بنجرالسكر ٢٠٢١/٢٠٢٢

(L.E. / Fed)

(جنيه / فدان)

Governorates	جينة التكاليف بما فيها الإيجار Total cost with rent	الإيجار Rent	جينة التكاليف بدون الإيجار Total cost without rent	المصاريف العامة General Expenses	نقل المحصول Transportation	الحصاد أو الجني Harvesting	مقاومة الآفات Pest Control	الخدمة الزراعية Weeding	التسميد Fertilization	الري Irrigation	التقوى والزراعة Seeding & Planting	تحضير الأرض للزراعة Land Preparation	المساحة (فدان) Area (Fed.)	العمليات المحافظات
Alexandria	14228	4000	10228	758	600	1300	950	900	2200	1020	1300	1200	6686	الإسكندرية
Behera	16059	5000	11059	819	900	1400	1270	1100	2480	1040	800	1250	34457	البحيرة
Gharbia	15630	5100	10530	780	980	1400	840	1360	2080	940	1100	1050	13328	الغربية
Kaf-El Sheikh	16516	5500	11016	816	1000	1600	800	960	2280	1540	920	1100	128479	كلق الشيخ
Dakahlia	16092	5000	11092	822	900	1970	720	1340	2440	960	940	1000	82987	الدقهلية
Danielta	15325	5000	10325	765	900	1410	830	1140	2140	1060	1020	1060	5576	دمياط
Sharkia	14817	5000	9817	727	880	1240	530	1120	2180	1050	830	1260	83340	الشرقية
Ismailia	14110	5000	9110	675	-	1000	750	800	3160	875	750	1100	10274	الإسماعيلية
Menoufia	14364	5000	9364	694	760	1200	670	1000	2230	1000	830	980	2664	المنوفية
Average of Lower Egypt	15818	5160	10658	789	902	1548	767	1107	2326	1191	902	1126	367791	متوسط الوجه البحري
Beni Suef	20550	8000	12550	930	1350	1400	760	1010	3520	2080	400	1100	29962	بنى سويف
Fayoum	14979	5000	9979	739	980	1440	720	1080	2240	720	1100	960	35901	الفيوم
Menia	20891	9000	11891	881	1000	1350	800	1490	2680	1290	1200	1200	44491	المنيا
Average of Middle Egypt	18875	7427	11448	848	1089	1393	763	1226	2765	1319	950	1095	110354	متوسط مصر الوسطى
Assuit	20156	9000	11156	826	810	2100	560	1120	2480	1400	960	900	6386	أسيوط
Average of Upper Egypt	20156	9000	11156	826	810	2100	560	1120	2480	1400	960	900	6386	متوسط مصر العليا
General Average	16571	5727	10844	803	943	1520	763	1134	2428	1223	914	1116	484531	المتوسط العام

Table (9) Cont.

تابع جدول (٩)

Average Of Production Cost per Fedden for Fenugreek Crop, 2021/2022

متوسط تكاليف إنتاج الفان لمحصول الحنطة ٢٠٢١ / ٢٠٢٢

B - Distributed to wages and Production Inputs

ب - موزعة إلى أجور ومستلزمات إنتاج

(L.E. / Fed.)

(جنيه / فدان)

Items	جينة التكاليف بدون الإيجار Total cost without rent	المصاريف العمومية General Expenses	مبيدات Insecticides	مبيد سماد كيميائي Fertilizers	مبيد سماد طبيعي Manure	مبيد بذور Seeds Cost	أجور آلات Machinery	أجور عمال Wages Labor	المساحة (فدان) Area (Fed.)	المحاصيل الفرد
Alexandria	10228	758	500	1440	500	550	2520	3960	6686	الأصفرية
Behera	11059	819	800	1780	500	300	2410	4450	34457	البحرية
Gharbia	10530	780	500	1320	500	500	1750	5180	13328	الغربية
Kafr_El Sheikh	11016	816	500	1440	600	320	2580	4760	128479	عكس الشحج
Dakahlia	11092	822	400	1740	500	480	2600	4550	82987	الدقهلية
Damieta	10325	765	450	1380	500	500	2420	4310	5576	دمياط
Sharkia	9817	727	300	1440	500	350	1990	4510	83340	الشرقية
Ismailia	9110	675	400	1960	800	300	1375	3600	10274	الإسماعيلية
Menoufia	9364	694	350	1380	500	330	1520	4590	2664	المنوفية
Average Of Lower Egypt	10658	789	456	1549	543	374	2360	4587	367791	متوسط الوجه البحري
Beni Suef	12550	930	400	1420	1800	-	3280	4720	29962	بنى سويف
Fayoum	9979	739	400	1200	1000	500	1240	4900	35901	الفيوم
Menia	11891	881	500	1380	1000	600	3090	4440	44491	المنيا
Average Of Middle Egypt	11448	848	440	1332	1217	405	2540	4666	110354	متوسط مصر الوسطى
Assuit	11156	826	300	1380	700	560	1850	5540	6386	أسيوط
Average Of Upper Egypt	11156	826	300	1380	700	560	1850	5540	6386	متوسط مصر العليا
General Average	10844	803	450	1497	699	383	2394	4618	484531	المتوسط العام

Average Production Cost per Fedden for Clover Crop, 2021/2022

متوسط تكاليف إنتاج إنتاج الفدان لمحصول البرسيم المستديم ٢٠٢١ / ٢٠٢٢

A - Distributed on Agricultural Operations

أ - موزعة على العمليات الزراعية

(L.E. / Fed .)

(جنيه / فدان)

Operations Governorates	جينة التكاليف Total cost بما فيها الإيجار with rent	الإيجار Rent	جينة التكاليف بدون الإيجار Total cost without rent	المصاريف العمومية General Expenses	نقل المحصول Transportation	الحصاد أو الجني Harvesting	مقاومة الآفات Pest Control	الخدمة الزراعية Weeding	التسميد Fertilization	الري Irrigation	التقوى والزراعة Seeding & Planting	تحضير الأرض للزراعة Land Preparation	المساحة (فدان) Area (fed.)	المحاصيل المحافظات
Alexandria	9533	4500	5033	373	--	--	--	--	1260	1350	1050	1000	13586	الأسكندرية
Behera	9033	4000	5033	373	--	--	--	--	1360	1260	1050	990	138130	الجيزة
Gharbia	9522	4500	5022	372	--	--	--	--	1280	1320	950	1100	102946	الفيوم
Kaf-el Sheikh	9849	5000	4849	359	--	--	--	--	1140	1320	1040	990	90762	كل الشبخ
Dakahlia	10000	5000	5000	370	--	--	--	--	1370	1260	1000	1000	127939	الدقهلية
Damietta	9946	5000	4946	366	--	--	--	--	1250	1350	990	990	43319	دمياط
Sharkia	9849	5000	4849	359	--	--	--	--	1240	1170	1040	1040	127876	الشرقية
Ismailia	8779	4000	4779	354	--	--	--	--	1100	1250	1075	1000	20740	الإسماعيلية
Port Said	9973	5000	4973	368	--	--	--	--	1160	1370	1175	900	10994	بور سعيد
Menoufia	10130	5000	5130	380	--	--	--	--	1300	1400	1100	950	90587	المنوفية
Qaloubia	8784	4000	4784	354	--	--	--	--	1100	1200	1140	990	37286	القليوبية
Average of Lower Egypt	9648	4684	4964	368	--	--	--	--	1272	1281	1035	1008	804165	متوسط الوجه البحري
Giza	12803	7500	5303	393	--	--	--	--	1900	960	1100	950	27196	الجيزة
Beni Suef	9995	5000	4995	370	--	--	--	--	1060	1380	1195	990	56841	بنى سويف
Fayoum	8709	4000	4709	349	--	--	--	--	1360	840	1160	1000	56227	الفيوم
Menia	10157	5000	5157	382	--	--	--	--	1280	1435	1055	1005	67385	المنيا
Average of Middle Egypt	10067	5057	5010	371	--	--	--	--	1322	1197	1128	992	207649	متوسط مصر الوسطى
Assuit	10671	6000	4671	346	--	--	--	--	1000	1500	925	900	45646	أسيوط
Suhag	9946	5000	4946	366	--	--	--	--	1200	1365	1115	900	69992	سوهاج
Qena	10114	5000	5114	379	--	--	--	--	1340	1330	1065	1000	14968	قنا
Aswan	10141	5000	5141	381	--	--	--	--	1260	1400	1100	1000	7514	أسوان
Average of Upper Egypt	10214	5330	4884	362	--	--	--	--	1152	1408	1046	916	138120	متوسط مصر العليا
General Average	9792	4829	4963	368	--	--	--	--	1266	1281	1054	994	1149934	متوسط عام

Table (10) Cont.

تابع جدول (١٠)

Average Of Production Cost per Fedde for Clover Crop, 2021/2022

متوسط تكاليف إنتاج القاذح لمحصول البرسيم المستديم ٢٠٢٢ / ٢٠٢١

B - Distributed to wages and Production Inputs

ب - موزعة إلى أجور ومستلزمات إنتاج

(L.E. / Fed.)

(جنيه / فدان)

Items	جنية التكاليف بدون الإيجار Total cost without rent	المصاريف العمومية General Expenses	مبيدات Insecticides	مبيد كيميائي Fertilizers	مبيد طبيعي Manure	مبيد تكاوي Seeds Cost	أجور آلات Machinery	أجور عمال Wages Labor	المساحة (فدان) Area (fed.)	البيوت المحافظات
Alexandria	5033	373	-	960	-	750	1900	1050	13586	الأسيوط
Behera	5033	373	-	1120	-	750	1650	1140	138130	الجيزة
Gharbia	5022	372	-	1080	-	750	1620	1200	102946	الغربية
Kalr-El Shekh	4849	359	-	900	-	800	1470	1320	90762	كل الشبخ
Dakahlia	5000	370	-	1170	-	800	1960	700	127939	الدقهلية
Danielta	4946	366	-	1050	-	750	1380	1400	43319	دمياط
Sharkia	4849	359	-	1000	-	800	1610	1080	127876	الشرقية
Ismailia	4779	354	-	900	-	875	1800	850	20740	الإسماعيلية
Port Said	4973	368	-	960	-	870	1350	1425	10994	بور سعيد
Menoufia	5130	380	-	900	-	600	1400	1850	90587	المنوفية
Qalyoubia	4784	354	-	980	-	900	1590	960	37286	القليوبية
Average Of Lower Egypt	4964	368	-	1033	-	767	1627	1169	804165	متوسط الوجه البحري
Giza	5303	393	-	1600	-	800	1010	1500	27196	الجيزة
Beni Suef	4995	370	-	900	-	875	1650	1200	56841	بنى سويف
Fayoum	4709	349	-	1160	-	800	1840	560	56227	الفيوم
Menia	5157	382	-	1110	-	800	1590	1275	67385	المنيا
Average Of Middle Egypt	5010	371	-	1130	-	821	1598	1090	207649	متوسط مصر الوسطى
Assuit	4671	346	-	900	-	500	1600	1325	45646	أسيوط
Suhag	4946	366	-	960	-	875	1845	900	69992	سوهاج
Qena	5114	379	-	1140	-	825	1630	1140	14968	قنا
Aswan	5141	381	-	960	-	800	2050	950	7514	أسوان
Average Of Upper Egypt	4884	362	-	960	-	741	1752	1069	138120	متوسط مصر العليا
General Average	4963	368	-	1042	-	773	1637	1143	1149934	المتوسط العام

Source: Agriculture departments in the governorates - The General Directorate of Agricultural statistic.

المصدر : مديرية الزراعة بمحافظة - الإدارة العامة للإحصاءات الزراعية.

Publisher : Economic Affairs Sector.

الناشر : قطاع الشؤون الاقتصادية.

Table (11)

Average Production Cost per Fedden for Clover Tahresh Crop, 2021/2022

A - Distributed on Agricultural Operations

(L.E. / Fed.)

Operations Governorates	جينة الكفاف بما فيها الإيجار Total cost with rent	الإيجار Rent	جينة الكفاف بدون الإيجار Total cost without rent	المصاريف العامة General Expenses	نقل المحصول Transportation	الحصاد أو الجني Harvesting	مقاومة الآفات Pest Control	القائمة الزراعية Weeding	التسميد Fertilization	الري Irrigation	التقوى والزراعة Seeding & Planting	تجهيز الأرض للزراعة Land Preparation	المساحة (فدان) Area (Fed.)	العمليات المحافظات
Alexandria	8159	5000	3159	179	—	—	—	—	—	900	1080	1000	370	الإسكندرية
Behera	8000	5000	3000	170	—	—	—	—	—	810	1020	1000	32631	البحسرة
Gharbia	7532	4500	3032	172	—	—	—	—	—	810	1050	1000	7409	القرية
Kaf-El Sheikh	6268	4000	2268	128	—	—	—	—	—	1000	1140	—	10078	عكس الشيخ
Dakahlia	8079	5000	3079	174	—	—	—	—	—	805	1100	1000	17074	الدقهلية
Damieta	7825	5000	2825	160	—	—	—	—	—	795	1070	800	1989	دمياط
Ismailia	6979	4000	2979	169	—	—	—	—	—	810	1100	900	3697	الأسماعيلية
Menoufia	7148	4000	3148	178	—	—	—	—	—	900	1170	900	2341	المنوفية
Qalyoubia	7021	4000	3021	171	—	—	—	—	—	810	1140	900	6770	القليوبية
Average of Lower Egypt	7608	4677	2931	166	—	—	—	—	—	835	1073	857	82359	متوسط الوجه الجوى
Giza	10356	7500	2856	162	—	—	—	—	—	630	1164	900	6110	الجيزة
Fayoum	6904	4000	2904	164	—	—	—	—	—	600	1140	1000	2672	الفيوم
Average of Middle Egypt	9306	6435	2870	162	—	—	—	—	—	621	1157	930	8782	متوسط مصر الوسطى
Assuit	8862	6000	2862	162	—	—	—	—	—	800	950	950	2052	أسيوط
Suhag	8005	5000	3005	170	—	—	—	—	—	765	1080	990	2722	سوهاج
Average of Upper Egypt	8374	5430	2944	167	—	—	—	—	—	780	1024	973	4774	متوسط مصر العليا
General Average	7802	4876	2926	166	—	—	—	—	—	812	1078	870	95915	المتوسط العام

(جنيه / فدان)

جدول (11)

متوسط تكاليف إنتاج الفدان لمحصول البرسيم التحريش ٢٠٢١ / ٢٠٢٢
أ - موزعة على العمليات الزراعية

Table (11) Cont.

تابع جدول (11)

Average Of Production Cost per Fedden for Clover Tahreesh Crop, 2021/2022

متوسط تكاليف إنتاج القطن لمصنوع التهرش ٢٠٢١ / ٢٠٢٢

B - Distributed to wages and Production Inputs

ب - موزعة إلى أجور ومستلزمات إنتاج

(L.E. / Fed.)

(جنيه / فدان)

Items	جدة التكاليف بدون الإيجار Total cost without rent	المصاريف العمومية General Expenses	مبيدات Insecticides	مخصبات كيميائية Fertilizers	مخصبات طبيعية Manure	مخصبات بذر Seeds Cost	أجور آلات Machinery	أجور عمل Wages Labor	المساحة (فدان) Area (fed.)	المساحة (فدان) Area (fed.)	الملاحظات
Alexandria	3159	179	-	-	-	780	1450	750	370	370	الإسكندرية
Behera	3000	170	-	-	-	780	1450	600	32631	32631	البحيرة
Gharbia	3032	172	-	-	-	810	1450	600	7409	7409	الغربية
Kafr-El Sheikh	2268	128	-	-	-	900	640	600	10078	10078	كل التسخ
Dakahlia	3079	174	-	-	-	900	1405	600	17074	17074	الدقهلية
Damieta	2825	160	-	-	-	810	1205	650	1989	1989	دمياط
Ismailia	2979	169	-	-	-	900	1260	650	3697	3697	الإسماعيلية
Menoufia	3148	178	-	-	-	810	1500	660	2341	2341	المنوفية
Qalyoubia	3021	171	-	-	-	780	1350	720	6770	6770	القليوبية
Average Of Lower Egypt	2931	166	-	-	-	829	1320	616	82359	82359	متوسط الوجه البحري
Giza	2856	162	-	-	-	864	830	1000	6110	6110	الجيزة
Fayounn	2904	164	-	-	-	900	1000	840	2672	2672	الفيوم
Average Of Middle Egypt	2870	162	-	-	-	875	882	951	8782	8782	متوسط مصر الوسطى
Assuit	2862	162	-	-	-	750	1150	800	2052	2052	أسيوط
Suhag	3005	170	-	-	-	840	1155	840	2722	2722	سوهاج
Average Of Upper Egypt	2944	167	-	-	-	801	1153	823	4774	4774	متوسط مصر العليا
General Average	2926	166	-	-	-	832	1271	657	95915	95915	المتوسط العام

Source: Agriculture departments in the governorates - The General Directorate of Agricultural statistic.

المصدر : مديرات الزراعة بالمحافظات - الإدارة العامة للإحصاءات الزراعية.

Publisher : Economic Affairs Sector.

الناشر : قطاع الشؤون الاقتصادية.

Table (12)

جدول (١٢)

Average Production Cost per Fedden for Clover Seed Crop, 2021/2022

متوسط تكاليف إنتاج الفدان لمحصول البرسيم الربيعي ٢٠٢١ / ٢٠٢٢

A - Distributed on Agricultural Operations

أ - موزعة على العمليات الزراعية

(L.E. / Fed.)

(جنيه / فدان)

Operations Governorates	جينة الكفاف بما فيها الإيجار Total cost with rent	الإيجار Rent	جينة الكفاف بدون الإيجار Total cost without rent	المصاريف العمومية General Expenses	نقل المحصول Transportation	الحصد أو الجني Harvesting	مقاومة الآفات Pest Control	الخدمة الزراعية Weeding	التسميد Fertilization	الري Irrigation	التقوى والزراعة Seeding & Planting	تحضير الأرض للزراعة Land Preparation	المساحة (فدان) Area (fed.)	العمليات المحافظات
Behera	7520	5000	2520	270	800	1450	—	—	—	—	—	—	4185	الجيزة
Gharbia	7464	5000	2464	264	700	1500	—	—	—	—	—	—	9337	القليوبية
Dakahlia	7376	4800	2576	276	900	1400	—	—	—	—	—	—	13563	الدقهلية
Sharkia	7076	4500	2576	276	740	1560	—	—	—	—	—	—	7549	الشرقية
Menoufia	7378	4500	2878	308	790	1780	—	—	—	—	—	—	6276	المنوفية
Average of Lower Egypt	7356	4765	2591	278	797	1516	—	—	—	—	—	—	40910	متوسط الوجه البحري
Giza	10020	7500	2520	270	650	1600	—	—	—	—	—	—	3113	الجيزة
Fayoum	7783	5000	2783	298	775	1710	—	—	—	—	—	—	5620	الفيوم
Menia	8046	5000	3046	326	840	1880	—	—	—	—	—	—	4133	المنيا
Average of Middle Egypt	8409	5605	2804	300	766	1738	—	—	—	—	—	—	12866	متوسط مصر الوسطى
Assuit	6576	4000	2576	276	700	1600	—	—	—	—	—	—	4086	أسيوط
Sohag	7300	4500	2800	300	740	1760	—	—	—	—	—	—	10252	سوهاج
Qena	6520	4000	2520	270	700	1550	—	—	—	—	—	—	711	قنا
Average of Upper Egypt	7067	4341	2726	292	727	1707	—	—	—	—	—	—	15049	متوسط مصر العليا
General Average	7489	4829	2660	285	776	1599	—	—	—	—	—	—	68825	المتوسط العام

Table (12) Cont.

تابع جدول (١٢)

Average Of Production Cost per Fedden for Clover Seed Crop, 2021/2022

متوسط تكاليف إنتاج الفدان لمحصول البرسيم الربيعية ٢٠٢١ / ٢٠٢٢

B - Distributed to wages and Production Inputs

ب - موزعة إلى أجور ومستلزمات إنتاج

(L.E. / Fed.)

(جنيه / فدان)

Items	جنية التكاليف بدون الإيجار Total cost without rent	المصاريف العمومية General Expenses	ثمن مبيدات Insecticides	ثمن سماد كيميائي Fertilizers	ثمن سماد طبيعي Manure	ثمن تكاليف Seeds Cost	أجور آلات Machinery	أجور عمل Wages Labor	المساحة (فدان) Area (fed.)	المحافظات Governorates
Behera	2520	270	-	-	-	-	900	1350	4185	الجيزة
Gharbia	2464	264	-	-	-	-	1100	1100	9337	الغربية
Dakahlia	2576	276	-	-	-	-	1100	1200	13563	الدقهلية
Sharkia	2576	276	-	-	-	-	1200	1100	7549	الشرقية
Menoufia	2878	308	-	-	-	-	1000	1570	6276	المنوفية
Average Of Lower Egypt	2591	278	-	-	-	-	1082	1231	40910	متوسط الوجهة الجرى
Giza	2520	270	-	-	-	-	750	1500	3113	الجيزة
Fayoun	2783	298	-	-	-	-	1150	1335	5620	الفيوم
Menia	3046	326	-	-	-	-	1100	1620	4133	المنيا
Average Of Middle Egypt	2804	300	-	-	-	-	1038	1466	12866	متوسط مصر الوسطى
Assuit	2576	276	-	-	-	-	1300	1000	4086	أسيوط
Suhag	2800	300	-	-	-	-	1300	1200	10252	سوهاج
Qena	2520	270	-	-	-	-	1250	1000	711	قنا
Average Of Upper Egypt	2726	292	-	-	-	-	1298	1136	15049	متوسط مصر العليا
General Average	2660	285	-	-	-	-	1121	1254	68825	المتوسط العام

Source: Agriculture departments in the governorates - The General Directorate of Agricultural statistic.

المصدر : مديريات الزراعة بالمحافظات - الإدارة العامة للإحصاءات الزراعية.

Publisher : Economic Affairs Sector.

الناشر : قطاع الشؤون الاقتصادية.

Table (13)

جدول (١٣)

Average Production Cost per Fedden for Flax Crop, 2021/2022

متوسط تكاليف إنتاج القطن لمحصول الكتان ٢٠٢٢ / ٢٠٢١

A - Distributed on Agricultural Operations

أ - موزعة على العمليات الزراعية

(L.E. / Fed.)

(جنيه / فدان)

Operations / Governorates	جينة التكاليف بما فيها الإيجار Total cost with rent	الإيجار Rent	جينة التكاليف بدون الإيجار Total cost without rent	المصاريف المعمومية General Expenses	نقل المحصول Transportation	الحصاد أو الحش Harvesting	مقاومة الآفات Pest Control	الخطبة الزراعية Weeding	التسميد Fertilization	الري Irrigation	التقوى والزراعة Seeding & Planting	تجهيز الأرض للزراعة Land Preparation	المساحة (فدان) Area (Fed.)	العمليات المحافظات
Behera	16692	6000	10692	972	640	1570	990	880	1680	1100	1900	960	1551	البحيرة
Gharbia	16533	6000	10533	958	700	1400	980	500	1570	1175	2300	950	4317	الغربية
Kat-el Sheikh	19804	7000	12804	1164	680	2320	1360	480	1580	1500	2360	1360	6640	عكز الشيخ
Dakahlia	15839	7000	8839	804	750	1000	500	400	1545	1040	1600	1200	7324	الدقهلية
Damietta	14108	5000	9108	828	640	1470	890	720	1620	1000	1100	840	1491	دمياط
Sharkia	10864	4500	6364	579	500	1000	—	200	1335	950	1000	800	1717	الشرقية
Average of Lower Egypt	16686	6430	10257	932	688	1524	859	480	1558	1193	1893	1130	23040	متوسط الوجه المحرق
General Average	16686	6430	10257	932	688	1524	859	480	1558	1193	1893	1130	23040	المتوسط العام

Table (13) Cont.

تابع جدول (١٣)

Average Of Production Cost per Fedden for Flax Crop, 2021/2022

متوسط تكاليف إنتاج الفدان لمحصول الكتان ٢٠٢١ / ٢٠٢٢

B - Distributed to wages and Production Inputs

ب - موزعة إلى أجور ومستلزمات إنتاج

(L.E. / Fed.)

(جنيه / فدان)

Items Governorates	جدة التكاليف بدون الإيجار Total cost without rent	المصاريف العمومية General Expenses	شحن مبيدات Insecticides	شحن سماد كيميائي Fertilizers	شحن سماد بلدي Manure	شحن تكاليف Seeds Cost	أجور آلات Machinery	أجور عمال Wages Labor	المساحة (فدان) Area (fed.)	البيوت المحافظات
Behera	10692	972	600	1080	—	1400	1700	4940	1551	البحيرة
Gharbia	10533	958	600	1080	—	2000	1925	3970	4317	الغربية
Kafr-El Sheikh	12804	1164	900	1220	—	2000	3300	4220	6640	مصر الشيخ
Dakahlia	8839	804	300	1245	—	1400	1940	3150	7324	الدقهلية
Damieta	9108	828	500	1080	—	600	1600	4500	1491	دمياط
Sharkia	6364	579	—	1035	—	800	1250	2700	1717	الشرقية
Average Of Lower Egypt	10257	932	540	1170	—	1589	2240	3786	23040	متوسط الوجه البحري
General Average	10257	932	540	1170	—	1589	2240	3786	23040	المتوسط العام

Publisher : Economic Affairs Sector.

الناشر : قطاع الشؤون الاقتصادية.

Table (14)

Average Production Cost per Fedden for Dry Onion Crop, 2021/2022

A - Distributed on Agricultural Operations

(L.E. / Fed .)

Operations Governorates	جينة الكفاف Total cost بما فيها الإيجار with rent	الإيجار Rent	جينة الكفاف بدون الإيجار Total cost without rent	المصاريف العمومية General Expenses	نقل المحصول Transportation	الحصد أو الجني Harvesting	مقاومة الآفات Pest Control	الخيمة الزراعية Weeding	التسميد Fertilization	الري Irrigation	التقوية والزراعة & Planting	تحضير الأرض للزراعة Land Preparation	المساحة (فدان) Area (Fed.)	المحاصيل المحافظات
Behera	18120	7500	10620	877	800	1000	780	800	2420	1200	1513	1230	15447	الجبيرة
Gharbia	19143	7000	12143	1003	860	1200	1125	1120	2400	1350	1855	1230	51620	الغريسة
Kaf-el Sheikh	19724	7500	12224	1009	960	1200	1130	1080	2115	1100	2400	1230	7428	كفر الشيخ
Dakahlia	18674	7000	11674	964	1180	1040	560	1680	2370	1000	1680	1200	34466	الدقهلية
Danielta	19257	7000	12257	1012	950	1200	1150	1200	2370	1125	1950	1300	3234	دمياط
Sharbia	18968	7000	11968	988	860	1080	1180	1200	2310	1050	2040	1260	22251	الشرقية
Menoufia	16407	5000	11407	942	760	1240	825	1000	1840	1000	2840	960	1616	المنوفية
Qalyoubia	18580	5500	13080	1080	1080	1260	880	1260	2330	1050	3060	1080	11366	القليوبية
Average of Lower Egypt	18858	6940	11918	984	951	1128	944	1239	2355	1163	1939	1215	147428	متوسط الوجه البحري
Giza	19106	7500	11606	958	800	1050	1043	1450	2320	960	1700	1325	5323	الجيزة
Beni Suef	19765	7000	12765	1054	920	1880	1155	1020	2260	1140	2106	1230	18157	بنى سويف
Fayoum	18520	5000	13520	1116	1030	1800	1234	1080	2690	840	2250	1480	10294	الفيوم
Menia	19160	6000	13160	1087	910	1350	1118	1065	2535	1470	2535	1090	3767	المنيا
Average of Middle Egypt	19269	6422	12847	1061	932	1687	1157	1102	2414	1065	2131	1298	37541	متوسط مصر الوسطى
Assuit	16737	6000	10737	887	1000	1260	760	960	2090	1200	1580	1000	3501	أسيوط
Suhag	19246	7000	12246	1011	1000	1550	885	990	2195	1200	2165	1250	17560	سوهاج
Qena	14923	5500	9423	778	1000	1100	0	800	1965	930	1650	1200	3164	قنا
Aswan	17066	5000	12066	996	1000	1350	1100	900	2245	1225	1950	1300	2032	أسوان
Average of Upper Egypt	18222	6531	11691	965	1000	1442	778	956	2157	1170	2008	1215	26257	متوسط مصر العليا
General Average	18852	6797	12055	995	954	1267	961	1180	2341	1146	1982	1229	211226	المتوسط العام

جدول (14)

متوسط تكاليف إنتاج الفدان لمحصول البصل الجاف ٢٠٢١ / ٢٠٢٢

أ - موزعة على العمليات الزراعية

(جنيه / فدان)

Table (14) Cont.

Average Of Production Cost per Fedden for Dry Onion Crop,2021/2022

B - Distributed to wages and Production Inputs

(L.E. / Fed .)

تابع جدول (١٤)
متوسط تكاليف إنتاج الفدان لمحصول البصل الجاف ٢٠٢١/٢٠٢٢ ب - موزعة إلى أجور ومستلزمات إنتاج
(جنيه / فدان)

Items	جينة التكاليف بدون الإيجار Total cost without rent	المصاريف العمومية General Expenses	مبيدات Insecticides	مبيد كيميائي Fertilizers	مبيد طبيعي Manure	مبيد تكاوي Seeds Cost	أجور الآلات Machinery	أجور عمال Wages Labor	المساحة (فدان) Area (fed.)	المحاصيل المحاصيل
Behera	10620	877	560	2220	—	1013	2170	3780	15447	الجبيرة
Gharbia	12143	1003	775	2040	—	1375	2200	4750	51620	الغربية
Kaf-EI Sheikh	12224	1009	750	1875	—	1800	2050	4740	7428	كلر الشيخ
Dakahlia	11674	964	300	2170	—	1000	2000	5240	34466	القطايرية
Damieta	12257	1012	700	2070	—	1200	2450	4825	3234	دمياط
Sharkia	11968	988	800	2070	—	1200	2350	4560	22251	الشرقية
Menoufia	11407	942	465	1140	—	2400	1660	4800	1616	المنوفية
Qalyoubia	13080	1080	500	2080	—	2400	2150	4870	11366	القليوبية
Average Of Lower Egypt	11918	984	618	2079	—	1331	2161	4745	147428	متوسط الوجه البحري
Giza	11606	958	660	1870	—	1050	2005	5063	5323	الجيزة
Beni Suef	12765	1054	895	2100	—	1606	2450	4660	18157	بنى سويف
Fayoum	13520	1116	884	2490	—	1650	1800	5580	10294	الفيوم
Menia	13160	1087	718	2365	—	1035	2240	5715	3767	المنيا
Average Of Middle Egypt	12847	1061	841	2201	—	1482	2187	5075	37541	متوسط مصر الوسطى
Assuit	10737	887	400	1890	—	1080	1900	4580	3501	أسيوط
Suhag	12246	1011	500	1945	—	1540	2440	4810	17560	سوهاج
Qena	9423	778	0	1765	—	900	2400	3580	3164	قنا
Aswan	12066	996	650	1945	—	1200	2300	4975	2032	أسوان
Average Of Upper Egypt	11691	965	438	1916	—	1375	2353	4644	26257	متوسط مصر العليا
General Average	12055	995	635	2081	—	1363	2190	4791	211226	المتوسط العام

Source: Agriculture departments in the governorates - The General Directorate of Agricultural statistic.

Publisher : Economic Affairs Sector.

المصدر : إدارات الزراعة بالمحافظات - الإدارة العامة للإحصاءات الزراعية.
الناشر : قطاع الشؤون الاقتصادية.

Table (15)

Estimated Average Production Cost per Fedden for Garlic Crop, 2021/2022

A - Distributed on Agricultural Operations

(L.E. / Fed.)

المحافظات / Governorates	جينة الكاليف Total cost بما فيها الإيجار with rent	الإيجار Rent	جينة الكاليف بدون الإيجار Total cost without rent	المصاريف العمومية General Expenses	نقل المحصول Transportation	الحصد أو الجني Harvesting	مقاومة الآفات Pest Control	القائمة الزراعية Weeding	التسميد Fertilization	الري Irrigation	التقوى والزراعة Seeding & Planting	تحضير الأرض للزراعة Land Preparation	المساحة (فدان) Area (fed.)	المحاصيل المحافظات
Alexandria	19852	5000	14852	1472	975	1125	1040	810	4840	1290	2300	1000	2421	البحيرة
Gharbia	20213	5000	15213	1508	900	1200	1100	950	4595	1260	2700	1000	572	الفيوم
Dakahlia	20330	6000	14330	1420	1000	1000	1040	800	4170	1200	2600	1100	2282	الدقهلية
Sharbia	19696	5000	14696	1456	1080	1200	1010	960	4180	1170	2480	1160	870	الشرقية
Qalyoubia	21767	5500	16267	1612	1080	1200	1200	1140	4645	1080	3200	1110	117	القليوبية
Average of Lower Egypt	20073	5374	14699	1457	994	1098	1044	846	4478	1234	2487	1061	6262	متوسط الوجه البحري
Giza	23478	7500	15978	1583	950	1200	930	1275	4540	1050	3450	1000	2373	الجيزة
Beni Suef	20118	5000	15118	1498	900	1100	1000	1200	4380	1120	2850	1070	20198	بنى سويف
Fayoum	19968	5000	14968	1483	860	1200	1080	960	4425	840	2880	1240	943	الفيوم
Menia	20512	5000	15512	1537	880	1140	1050	1080	4675	1260	2780	1110	9291	المنيا
Average of Middle Egypt	20469	5181	15288	1515	897	1122	1011	1165	4476	1147	2874	1081	32805	متوسط مصر الوسطى
Assuit	20469	6000	14469	1434	800	1200	1000	1200	4285	1050	2500	1000	1462	أسيوط
Suhag	20679	5000	15679	1554	990	1200	1090	1200	4525	1190	2770	1160	479	سوهاج
Qena	21462	6000	15462	1532	1000	1100	1060	1200	4270	1200	3000	1100	290	قنا
Aswan	20812	5500	15312	1517	1050	1250	1010	1200	4335	1050	2700	1200	1014	أسوان
Average of Upper Egypt	20696	5696	15000	1486	924	1207	1022	1200	4335	1084	2647	1095	3245	متوسط مصر العليا
General Average	20428	5249	15179	1504	913	1125	1017	1120	4466	1155	2800	1079	42312	المتوسط العام

متوسط تكاليف إنتاج الفان لمحصول الثوم ٢٠٢١ / ٢٠٢٢

أ - موزعة على العمليات الزراعية

(جنيه / فدان)

Average Of Production Cost per Fedden for Garlic Crop, 2021/2022

متوسط تكاليف إنتاج الفان لمحصول الثوم ٢٠٢١ / ٢٠٢٢

B - Distributed to wages and Production Inputs

ب - موزعة إلى أجور ومستلزمات إنتاج

(L.E. / Fed.)

(جنيه / فدان)

Items	جنية التكاليف بدون الإيجار Total cost without rent	المصاريف العمومية General Expenses	ثمن مبيدات Insecticides	ثمن سماد كيميائي Fertilizers	ثمن سماد طبيعي Manure	ثمن تكوي Seeds Cost	أجور آلات Machinery	أجور عمل Wages Labor	المساحة (فدان) Area (fed.)	التنوع المحاصيل
Behera	14852	1472	650	3965	500	2000	2410	3855	2421	البحيرة
Gharbia	15213	1508	600	3735	500	2400	2450	4020	572	الغربية
Dakahlia	14330	1420	500	3220	650	2200	2490	3850	2282	الدقهلية
Sharkia	14696	1456	500	3270	550	2000	2450	4470	870	الشرقية
Qalyoubia	16267	1612	600	3355	700	2600	2410	4990	117	القليوبية
Average Of Lower Egypt	14699	1457	569	3564	565	2121	2448	3975	6262	متوسط الوجه البحري
Giza	15978	1583	500	2740	1200	3000	1930	5025	2273	الجيزة
Beni Suef	15118	1498	550	3220	800	2400	2150	4500	20198	بنى سويف
Fayoum	14968	1483	700	3185	1000	2400	1700	4500	943	الفيوم
Menia	15512	1537	600	3425	800	2300	2250	4600	9291	المنيا
Average Of Middle Egypt	15288	1515	565	3242	835	2415	2150	4566	32805	متوسط مصر الوسطى
Assuit	14469	1434	600	3185	800	2000	1900	4550	1462	أسيوط
Suhag	15679	1554	700	3335	800	2250	2540	4500	479	سوهاج
Qena	15462	1532	600	3070	1000	2500	2495	4265	290	قنا
Aswan	15312	1517	600	3235	800	2100	1660	5400	1014	أسوان
Average Of Upper Egypt	15000	1486	615	3212	818	2113	1973	4783	3245	متوسط مصر العليا
General Average	15179	1504	569	3288	794	2348	2181	4495	42312	المتوسط العام

الفصل الثالث

**متوسط تكاليف إنتاج الفدان
للنباتات الطبية والعطرية الشتوية**

Section (3)

**Average Production Cost per Fedden
for Winter Medical & Aromatic Plants**

Table (16)

Average Cost of Production for Winter Medical & Aromatic Plants , 2021/ 2022

A - Distributed on Agricultural Operations

(L.E. / Fed.)

Operations Crops	جدة التكاليف بما فيها الإيجار Total of cost include rent	الإيجار Rent	جدة التكاليف بدون الإيجار Total of cost without rent	المصاريف العامة General Expenses	نقل المحصول Transportation	الحصاد أو الخش Harvesting	مقاومة الآفات Pest Control	الخدمة الزراعية Weeding	التسميد Fertilization	الري Irrigation	التقاوى والزراعة Seeding & Planting	تحضير الأرض للزراعة Land Preparation	المساحة (فدان) Area (Fed.)	العلاجات	
														المحاصيل	
Medical and Aromatic Plants															
Cumin	16777	4701	12076	1098	847	1580	771	984	3787	883	1054	1072	3268	الكحون	
Aniseed	19079	7119	11960	1087	872	1807	987	1181	2955	972	981	1118	6780	الباتسون	
Green Mint	19672	4775	14897	1354	1085	1514	949	956	4311	1371	2297	1060	861	النعناع اللبى الأخضر	
Wormwood	20206	4117	16089	1463	820	2847	812	947	5250	941	1809	1200	12247	شجج البونج	
Fennel	13146	3862	9284	844	782	1353	519	1029	1939	1006	837	975	2672	الثمر	
Bardacoch	18103	5039	13064	1188	807	1570	921	1064	3655	1647	1153	1059	2608	البردقوش	
Green Marjoram	19326	5000	14326	1302	819	1591	881	953	3507	2250	1823	1200	4254	العستر الأخضر	
Caraway	16513	5958	10555	960	969	1288	720	908	2660	1002	853	1195	7523	الكرابية	
Jasmine	28528	5600	22928	2084	1046	8388	1028	1236	6606	2540	-	-	717	ياسمين	
Coriander	16670	5915	10755	978	600	1693	938	737	2844	975	821	1169	1874	الكسبرة	

جدول (١٦)

متوسط تكاليف إنتاج الفدان للنباتات الطبية والعطرية الشتوية موسم ٢٠٢١ / ٢٠٢٢ أ - موزعة على العمليات الزراعية

(جنيه / فدان)

Table (16) Cont.

Average Cost of Production for Winter Medical & Aromatic Plants , 2021/ 2022

تابع جدول (١٦) متوسط تكاليف إنتاج الفان من النباتات الطبية والعطرية الشتوية ٢٠٢١ / ٢٠٢٢

B - Distributed to Wages and Production Inputs

(L.E. / Fed .)

ب - موزعة إلى أجور ومستلزمات إنتاج (جنيه / فدان)

Items Crops	جدة التكاليف بدون الإيجار Total of cost without rent	المصاريف العمومية General Expenses	مبيدات Insecticides	مبيد كيميائي Fertilizers	مبيد بلدي Manure	مبيد Seeds Cost	أجر آلات Machinery	أجر حيوانات Draft Animals	أجر عمل Labor Wages	المساحة (فدان) Area (Fed.)	البند المحاصل
<u>Medical and Aromatic Plants</u>											
Cumin	12076	1098	425	2607	880	785	1781	-	4500	3268	الكمنون
Aniseed	11960	1087	578	2115	578	303	2136	-	5163	6780	البانسون
Green Mint	14897	1354	533	2715	1011	1665	2382	-	5237	861	التغاع البلدي الأخضر
Wormwood	16089	1463	462	2283	1024	1409	2364	-	7084	12247	شجيرة البونج
Fennel	9284	844	270	1341	385	450	1827	-	4167	2672	الشمر
Bardacoch	13064	1188	503	2566	815	691	2133	-	5168	2608	البرقوقش
Green Marjoram	14326	1302	446	2607	500	1319	3131	-	5021	4254	العستر الأخضر
Caraway	10555	960	370	1401	754	334	2257	-	4479	7523	الكاراوية
Jasmine	22928	2084	798	5171	1011	-	2846	-	11018	717	ياسمين
Coriander	10755	978	495	1866	704	266	2546	-	3900	1874	الكسبرة

Publisher : Economic Affairs Sector.

الناشر : قطاع الشؤون الاقتصادية.

الفصل الرابع

**متوسط تكاليف إنتاج الفدان
للنباتات الطبية والعطرية الشتوية علي
المحافظات**

Section (4)

**Average Production Cost per Fedden
for Winter Medical & Aromatic Plants
For Governorates Level**

Table (17)

جدول (١٧)

Average Of Production Cost per Fedden for Fennel Crop, 2021/2022

متوسط تكاليف إنتاج الفدان لمحصول الشمر ٢٠٢١/٢٠٢٢

A – Distributed on Agricultural Operations

أ – موزعة على العمليات الزراعية

(L.E. / Fed .)

(جنيه / فدان)

Operations Governorates	جملته التكاليف بما فيها الإيجار Total cost with rent	الإيجار Rent	جملته التكاليف بدون الإيجار Total cost without rent	المصاريف العامة General Expenses	نقل المحصول Transportation	الحصاد أو الجني Harvesting	مقاومة الآفات Pest Control	الخدمة الزراعية Weeding	التسميد Fertilization	الري Irrigation	التقوى والزراعة Seeding & Planting	تحضير الأرض للزراعة Land Preparation	المساحة (فدان) Area (fed.)	العمليات المحافظات
fayoum	13079	4000	9079	825	750	1240	541	960	1950	975	838	1000	1602	الفيوم
Average of Middle Egypt	13079	4000	9079	825	750	1240	541	960	1950	975	838	1000	1602	متوسط مصر الوسطى
Assuit	13166	4000	9166	833	900	1240	520	1160	1985	900	828	800	334	أسيوط
Qena	13285	3500	9785	890	800	1650	470	1120	1895	1120	840	1000	736	قنا
Average of Upper Egypt	13248	3656	9592	872	831	1522	486	1133	1923	1051	836	938	1070	متوسط مصر العليا
General Average	13146	3862	9284	844	782	1353	519	1029	1939	1006	837	975	2672	المتوسط العام

Table (17) Cont.

تابع جدول (١٧)

Average Of Production Cost per Fedden for Fennel Crop, 2021/2022

متوسط تكاليف إنتاج الفان لمحصول الشمر ٢٠٢١/٢٠٢٢

B – Distributed to wages and Production Inputs

ب - موزعة إلى أجور ومستلزمات إنتاج

(L.E. / Fed.)

(جنيه / فان)

Items	جدة التكاليف بدون الإيجار Total cost without rent	المصاريف العومية General Expenses	مبيدات ثمن مبيدات Insecticides	مسمد سماد كيميائي Fertilizers	مسمد سماد بلدي Manure	مسمد بذور Seeds Cost	أجور آلات Machinery	أجور عمال Wages Labor	المساحة (فان) Area (fed.)	البيوت المحافظات
Fayoum	9079	825	281	1350	400	438	1600	4185	1602	الفيوم
Average of Middle Egypt	9079	825	281	1350	400	438	1600	4185	1602	متوسط مصر الوسطى
Assuit	9166	833	260	1350	335	528	1900	3960	334	أسيوط
Qena	9785	890	250	1320	375	440	2290	4220	736	قنا
Average of Upper Egypt	9592	872	253	1329	363	467	2168	4139	1070	متوسط مصر العليا
General Average	9284	844	270	1341	385	450	1827	4167	2672	المتوسط العام

Table (18)

جدول (١٨)

Average Of Production Cost per Fedden for Cumin Crop, 2021/2022

متوسط تكاليف إنتاج الفدان لمحصول الكمون ٢٠٢١/٢٠٢٢

A – Distributed on Agricultural Operations

أ – موزعة على العمليات الزراعية

(L.E. / Fed .)

(جنيه / فدان)

Operations Governorates	جملته التكاليف بما فيها الإيجار Total cost with rent	الإيجار Rent	جملته التكاليف بدون الإيجار Total cost without rent	المصاريف العامة General Expenses	نقل المحصول Transportation	الحصاد أو الجنى Harvesting	مقاومة الآفات Pest Control	الخدمة الزراعية Weeding	التسميد Fertilization	الري Irrigation	التقوى والزراعة Seeding & Planting	تحضير الأرض للزراعة Land Preparation	المساحة (فدان) Area (fed.)	العمليات المحافظات
Gharbia	14602	4000	10602	964	700	1300	480	900	3170	750	1238	1100	978	الغربية
Average of Lower Egypt	14602	4000	10602	964	700	1300	480	900	3170	750	1238	1100	978	متوسط الوجهه البحرى
Menia	17705	5000	12705	1155	910	1700	895	1020	4050	940	975	1060	2290	المنيا
Average of Middle Egypt	17705	5000	12705	1155	910	1700	895	1020	4050	940	975	1060	2290	متوسط مصر الوسطى
General Average	16777	4701	12076	1098	847	1580	771	984	3787	883	1054	1072	3268	المتوسط العام

Table (18) Cont.

تابع جدول (١٨)

Average Of Production Cost per Fedden for Cumin Crop, 2021/2022

متوسط تكاليف إنتاج الفان لمحصول الكمون ٢٠٢١/٢٠٢٢

B – Distributed to wages and Production Inputs

ب - موزعة إلى أجور ومستلزمات إنتاج

(L.E. / Fed .)

(جنيه / فان)

Items	جدة التكاليف بدون الإيجار Total cost without rent	المصاريف العومية General Expenses	ثمن مبيدات Insecticides	ثمن سماد كيميائي Fertilizers	ثمن سماد بلدي Manure	ثمن تقاوى Seeds Cost	أجور آلات Machinery	أجور عمال Wages Labor	المساحة (فان) Area (fed.)	البيوت المحافظات
Gharbia	10602	964	250	2270	600	938	1830	3750	978	الغربية
Average of Lower Egypt	10602	964	250	2270	600	938	1830	3750	978	متوسط الوجه البحري
Menia	12705	1155	500	2750	1000	720	1760	4820	2290	المنيا
Average of Middle Egypt	12705	1155	500	2750	1000	720	1760	4820	2290	متوسط مصر الوسطى
General Average	12076	1098	425	2607	880	785	1781	4500	3268	المتوسط العام

Table (19)

جدول (١٩)

Average Of Production Cost per Fedden for Coriander Crop, 2021/2022

متوسط تكاليف إنتاج الفدان لحصول الكسبرة ٢٠٢٢/٢٠٢١

A – Distributed on Agricultural Operations

أ – موزعة على العمليات الزراعية

(L.E. / Fed .)

(جنيه / فدان)

Operations Governorates	جملته التكاليف بما فيها الإيجار Total cost with rent	الإيجار Rent	جملته التكاليف بدون الإيجار Total cost without rent	المصاريف العامة General Expenses	نقل المحصول Transportation	الحصاد أو الجني Harvesting	مقاومة الآفات Pest Control	الخدمة الزراعية Weeding	التسميد Fertilization	الري Irrigation	التقوى والزراعة Seeding & Planting	تحضير الأرض للزراعة Land Preparation	المساحة (فدان) Area (fed.)	العمليات المحافظات
Beheira	15133	5000	10133	921	600	1400	917	600	2670	1250	725	1050	159	البحيرة
Average of Lower Egypt	15133	5000	10133	921	600	1400	917	600	2670	1250	725	1050	159	متوسط الوجه البحري
Menia	16813	6000	10813	983	600	1720	940	750	2860	950	830	1180	1715	المنيا
Average of Middle Egypt	16813	6000	10813	983	600	1720	940	750	2860	950	830	1180	1715	متوسط مصر الوسطى
General Average	16670	5915	10755	978	600	1693	938	737	2844	975	821	1169	1874	المتوسط العام

Table (19) Cont.

Average Of Production Cost per Fedden for Coriander Crop, 2021/2022

B – Distributed to wages and Production Inputs

(L.E. / Fed .)

تابع جدول (١٩)
متوسط تكاليف إنتاج الفدان لمحصول الكسبرة ٢٠٢١/٢٠٢٢
ب - موزعة إلى أجور ومستلزمات إنتاج
(جنيه / فدان)

Items	جمله التكاليف بدون الإيجار Total cost without rent	المصاريف العمومية General Expenses	ثمن مبيدات Insecticides	ثمن سماد كيميائي Fertilizers	ثمن سماد بلدي Manure	ثمن تقاوى Seeds Cost	أجور آلات Machinery	أجور عمال Wages Labor	المساحة (فدان) Area (fed.)	البنود المحافظات
Behera	10133	921	437	1720	750	225	2400	3680	159	البحيرة
Average of Lower Egypt	10133	921	437	1720	750	225	2400	3680	159	متوسط الوجه البحري
Menia	10813	983	500	1880	700	270	2560	3920	1715	المنيا
Average of Middle Egypt	10813	983	500	1880	700	270	2560	3920	1715	متوسط مصر الوسطى
General Average	10755	978	495	1866	704	266	2546	3900	1874	المتوسط العام

Table (20)

جدول (٢٠)

Average Of Production Cost per Fedden for Aniseed Crop, 2019/ 2020

متوسط تكاليف إنتاج الفدان لمحصول اليانسون ٢٠٢١/٢٠٢٢

A – Distributed on Agricultural Operations

أ – موزعة على العمليات الزراعية

(L.E. / Fed .)

(جنيه / فدان)

Operations Governorates	جملته التكاليف بما فيها الإيجار Total cost with rent	الإيجار Rent	جملته التكاليف بدون الإيجار Total cost without rent	المصاريف العامة General Expenses	نقل المحصول Transportation	الحصاد أو الجنى Harvesting	مقاومة الآفات Pest Control	الخدمة الزراعية Weeding	التسميد Fertilization	الري Irrigation	التقوى والزراعة Seeding & Planting	تحضير الأرض للزراعة Land Preparation	المساحة (فدان) Area (fed.)	العمليات المحافظات
Menia	20326	8000	12326	1121	920	1820	1040	1260	3010	950	1025	1180	5287	المنيا
Average of Middle Egypt	20326	8000	12326	1121	920	1820	1040	1260	3010	950	1025	1180	5287	متوسط مصر الوسطى
Assuit	14665	4000	10665	970	700	1760	800	900	2760	1050	825	900	1493	أسيوط
Average of Upper Egypt	14665	4000	10665	970	700	1760	800	900	2760	1050	825	900	1493	متوسط مصر العليا
General Average	19079	7119	11960	1087	872	1807	987	1181	2955	972	981	1118	6780	المتوسط العام

Table (20) Cont.

تابع جدول (٢٠)

Average Of Production Cost per Fedden for Aniseed Crop, 2021/2022

متوسط تكاليف إنتاج الفدان لمحصول اليانسون ٢٠٢١/٢٠٢٢

B – Distributed to wages and Production Inputs

ب - موزعة إلى أجور ومستلزمات إنتاج

(L.E. / Fed .)

(جنيه / فدان)

Items	جدة التكاليف بدون الإيجار Total cost without rent	المصاريف العومية General Expenses	ثمن مبيدات Insecticides	ثمن سماد كيميائي Fertilizers	ثمن سماد بلدي Manure	ثمن تقاوى Seeds Cost	أجور آلات Machinery	أجور عمال Wages Labor	المساحة (فدان) Area (fed.)	البيوت المحافظات
Menia	12326	1121	600	2130	600	325	2160	5390	5287	المنيا
Average of Middle Egypt	12326	1121	600	2130	600	325	2160	5390	5287	متوسط مصر الوسطى
Assuit	10665	970	500	2060	500	224	2050	4361	1493	أسيوط
Average of Upper Egypt	10665	970	500	2060	500	224	2050	4361	1493	متوسط مصر العليا
General Average	11960	1087	578	2115	578	303	2136	5163	6780	المتوسط العام

Table (21)

جدول (٢١)

Average Of Production Cost per Fedden for Bardacoch Crop, 2019\2020

متوسط تكاليف إنتاج الفدان لمحصول البريقوش ٢٠٢١/٢٠٢٢

A – Distributed on Agricultural Operations

أ – موزعة على العمليات الزراعية

(L.E. / Fed .)

(جنيه / فدان)

Operations Governorates	جملة التكاليف بما فيها الإيجار Total cost with rent	الإيجار Rent	جملة التكاليف بدون الإيجار Total cost without rent	المصاريف العامة General Expenses	نقل المحصول Transportation	الحصاد أو الجني Harvesting	مقاومة الآفات Pest Control	الخدمة الزراعية Weeding	التسميد Fertilization	الري Irrigation	التقوى والزراعة Seeding & Planting	تحضير الأرض للزراعة Land Preparation	المساحة (فدان) Area (fed.)	العمليات المحافظات
Giza	23786	7500	16286	1481	1100	2200	880	1500	4550	2025	1400	1150	133	الجيزة
Fayoum	18487	4000	14487	1317	1000	1600	850	1240	4210	1400	1870	1000	230	الفيوم
Menia	17727	5000	12727	1157	770	1530	930	1020	3545	1650	1065	1060	2245	المنيا
Average of Middle Egypt	18103	5039	13064	1188	807	1570	921	1064	3655	1647	1153	1059	2608	متوسط مصر الوسطى
General Average	18103	5039	13064	1188	807	1570	921	1064	3655	1647	1153	1059	2608	المتوسط العام

Table (21) Cont.

تابع جدول (٢١)

Average Of Production Cost per Fedden for Bardacoch Crop, 2022/2021

متوسط تكاليف إنتاج الفدان لمحصول البرقوقش ٢٠٢٢/٢٠٢١

B – Distributed to wages and Production Inputs

ب - موزعة إلى أجور ومستلزمات إنتاج

(L.E. / Fed .)

(جنيه / فدان)

Items	جدة التكاليف بدون الإيجار Total cost without rent	المصاريف العمومية General Expenses	مبيدات Insecticides	مبيدات Fertilizers	مبيدات Manure	بذور Seeds Cost	أجور آلات Machinery	أجور عمال Wages Labor	المساحة (فدان) Area (fed.)	البنود المحافظات
Giza	16286	1481	550	3000	1100	800	2680	6675	133	الجيزة
Fayoum	14487	1317	500	3060	800	1120	1360	6330	230	الفيوم
Menia	12727	1157	500	2490	800	640	2180	4960	2245	المنيا
Average of Middle Egypt	13064	1188	503	2566	815	691	2133	5168	2608	متوسط مصر الوسطى
General Average	13064	1188	503	2566	815	691	2133	5168	2608	المتوسط العام

Table (22)

جدول (٢٢)

Average Of Production Cost per Fedden for Caraway Crop, 2021/2022

متوسط تكاليف إنتاج الفدان لحصول الكزبرة ٢٠٢١/٢٠٢٢

A – Distributed on Agricultural Operations

أ - موزعة على العمليات الزراعية

(L.E. / Fed .)

(جنيه / فدان)

Operations	جدة التكاليف بها فيها الإيجار Total cost with rent	الإيجار Rent	جدة التكاليف بدون الإيجار Total cost without rent	المصاريف العمومية General Expenses	نقل المحصول Transportation	الحصاد أو الجني Harvesting	مقاومة الآفات Pest Control	الخدمة الزراعية Weeding	التسميد Fertilization	الري Irrigation	التقوى والزرعة Seeding & Planting	تحضير الأرض للزرعة Land Preparation	المساحة (فدان) Area (fed.)	العمليات المحافظات
Behera	14990	5000	9990	908	1100	1250	770	900	1950	1100	812	1200	332	البحيرة
Kafr –El Sheikh	16575	6000	10575	961	980	1200	760	900	2740	950	844	1240	3924	كفر الشيخ
Menoufia	14076	4500	9576	871	750	1580	285	1000	2430	1000	720	940	114	المنوفية
Average of Lower Egypt	16390	5885	10505	955	983	1214	748	903	2672	963	838	1229	4370	متوسط الوجه البحري
Fayoum	15586	5000	10586	962	800	1200	750	800	2960	1050	864	1200	1699	الفيوم
Menia	18626	8000	10626	966	1160	1730	555	1115	2130	960	910	1100	1113	المنيا
Average of Middle Egypt	16789	6187	10602	964	943	1410	673	925	2631	1014	882	1160	2812	متوسط مصر الوسطى
Assuit	15815	5000	10815	983	1000	1240	740	840	2750	1400	812	1050	341	أسيوط
Average of Upper Egypt	15815	5000	10815	983	1000	1240	740	840	2750	1400	812	1050	341	متوسط مصر العليا
General Average	16513	5958	10555	960	969	1288	720	908	2660	1002	853	1195	7523	المتوسط العام

Table (22) Cont.

تابع جدول (٢٢)

Average Of Production Cost per Fedden for Caraway Crop, 2021/2022

متوسط تكاليف إنتاج الفان لمحصول الكراوية ٢٠٢٢/٢٠٢١

B - Distributed to wages and Production Inputs

ب - موزعة إلى أجور ومستلزمات إنتاج

(L.E. / Fed .)

(جنيه / فان)

Items	جدة التكاليف بدون الإيجار Total cost without rent	المصاريف العومية General Expenses	مبيدات Insecticides	مسمد سماذ كيمياوى Fertilizers	مسمد بلدى Manure	مسمد تقاوى Seeds Cost	أجور آلات Machinery	أجور عمال Wages Labor	المساحة (فان) Area (fed.)	البيوت المحافظات
Behera	9990	908	380	1250	500	312	2390	4250	332	البحيرة
Kafr -El Sheikh	10575	961	380	1450	750	364	2350	4320	3924	كفر الشيخ
Menoufia	9576	871	150	1250	500	210	1700	4895	114	المنوفية
Average of Lower Egypt	10505	955	374	1430	724	356	2336	4330	4370	متوسط الوجه البحرى
Fayoum	10586	962	400	1460	900	364	2400	4100	1699	الفيوم
Menia	10626	966	300	1250	600	210	1560	5740	1113	المنيا
Average of Middle Egypt	10602	964	360	1377	781	303	2068	4749	2812	متوسط مصر الوسطى
Assuit	10815	983	400	1250	900	312	2800	4170	341	أسيوط
Average of Upper Egypt	10815	983	400	1250	900	312	2800	4170	341	متوسط مصر العليا
General Average	10555	960	370	1401	754	334	2257	4479	7523	المتوسط العام

Table (23)

جدول (٢٣)

Average Of Production Cost per Fedden for Wormwood Crop, 2019 /2020

متوسط تكاليف إنتاج الفدان لمحصول شجح البابونج ٢٠٢١/٢٠١٩

A – Distributed on Agricultural Operations

أ – موزعة على العمليات الزراعية

(L.E. / Fed .)

(جنيه / فدان)

Operations Governorates	جملته الكاليف		جملته الكاليف		المصاريف		نقل		الحصاد		مقاومة		الخدمة		التسميد		الري		التقوى		تحضير		المساحة		العمليات المحافظات
	Total cost with rent	بما فيها الإيجار	Total cost without rent	بدون الإيجار	General Expenses	العومية	Transportation	المحصول	Harvesting	أو الجنى	Pest Control	الإفات	Weeding	الزراعية	Fertilization	التسميد	Irrigation	الري	Seeding & Planting	والتقوى	Land Preparation	الأرض للزراعة	Area (fed.)	العمليات المحافظات	
Beni Suef	21220	4500	16720	1520	1050	3000	850	1100	4760	1400	1840	1200	2875	بنى سويف											
Fayoum	19895	4000	15895	1445	750	2800	800	900	5400	800	1800	1200	9372	الفيوم											
Average of Middle Egypt	20206	4117	16089	1463	820	2847	812	947	5250	941	1809	1200	12247	متوسط مصر الوسطى											
General Average	20206	4117	16089	1463	820	2847	812	947	5250	941	1809	1200	12247	المتوسط العام											

Table (23) Cont.

تابع جدول (٢٣)

Average Of Production Cost per Fedden for Wormwood Crop, 2021/2022

متوسط تكاليف إنتاج الفدان لمحصول شجى البابونج ٢٠٢١/٢٠٢٢

B - Distributed to wages and Production Inputs

ب - موزعة إلى أجور ومستلزمات إنتاج

(L.E. / Fed .)

(جنيه / فدان)

Items	جبة التكاليف بدون الإيجار Total cost without rent	المصاريف العومية General Expenses	ثمن مبيدات Insecticides	ثمن سماد كيميائى Fertilizers	ثمن سماد بلدى Manure	ثمن تقاوى Seeds Cost	أجور آلات Machinery	أجور عمل Wages Labor	المساحة (فدان) Area (fed.)	البنود المحافظات
Beni Suef	16720	1520	500	2880	1100	1440	2900	6380	2875	بنى سويف
Fayoum	15895	1445	450	2100	1000	1400	2200	7300	9372	الفيوم
Average of Middle Egypt	16089	1463	462	2283	1024	1409	2364	7084	12247	متوسط مصر الوسطى
General Average	16089	1463	462	2283	1024	1409	2364	7084	12247	المتوسط العام

Table (24)

جدول (٢٤)

Average Of Production Cost per Fedden for Green Mint Crop, 2021/2022

متوسط تكاليف إنتاج الفدان لحصول النعناع البلى الأضفر ٢٠٢١/٢٠٢٢

A – Distributed on Agricultural Operations

أ – موزعة على العمليات الزراعية

(L.E. / Fed .)

(جنيه / فدان)

Operations Governorates	جملة التكاليف بما فيها الإيجار Total cost with rent	الإيجار Rent	جملة التكاليف بدون الإيجار Total cost without rent	المصاريف العامة General Expenses	نقل المحصول Transportation	الحصاد أو الجنى Harvesting	مقاومة الآفات Pest Control	الخدمة الزراعية Weeding	التسميد Fertilization	الرى Irrigation	التقوى والزراعة Seeding & Planting	تحضير الأرض للزراعة Land Preparation	المساحة (فدان) Area (fed.)	العمليات المحافظات
Qalyoubia	21731	5000	16731	1521	740	2400	960	1080	4210	1890	2840	1090	90	القليوبية
Average of Lower Egypt	21731	5000	16731	1521	740	2400	960	1080	4210	1890	2840	1090	90	متوسط الوجهه الجري
Beni Suef	19298	5000	14298	1300	1110	1280	940	965	4320	1348	2010	1025	577	بنى سويف
Fayoum	19829	4000	15829	1439	1170	1800	970	870	4330	1200	2900	1150	194	الفيوم
Average of Middle Egypt	19431	4748	14683	1335	1125	1411	948	941	4322	1311	2234	1056	771	متوسط مصر الوسطى
General Average	19672	4775	14897	1354	1085	1514	949	956	4311	1371	2297	1060	861	المتوسط العام

Table (24) Cont.

تابع جدول (٢٤)

Average Of Production Cost per Fedden for Green Mint Crop, 2021/2022

متوسط تكاليف إنتاج الفان لمحصول النعناع البلدى الأخضر ٢٠٢٢/٢٠٢١

B – Distributed to wages and Production Inputs

ب - موزعة إلى أجور ومستلزمات إنتاج

(L.E. / Fed .)

(جنيه / فدان)

Items	جملته التكاليف بدون الإيجار Total cost without rent	المصاريف العومية General Expenses	مبيدات ثمن Insecticides	مبيدات ثمن Fertilizers	مبيدات ثمن Manure	بذور ثمن Seeds Cost	أجور آلات Machinery	أجور عمال Wages Labor	المساحة (فان) Area (fed.)	البنود المحافظات
Galyoubia	16731	1521	600	2630	1100	2000	2240	6640	90	القليوبية
Average of Lower Egypt	16731	1521	600	2630	1100	2000	2240	6640	90	متوسط الوجه البحري
Beni Suef	14298	1300	500	2640	1000	1500	2600	4758	577	بنى سويف
Fayoum	15829	1439	600	2980	1000	2000	1800	6010	194	الفيوم
Average of Middle Egypt	14683	1335	525	2725	1000	1626	2399	5073	771	متوسط مصر الوسطى
General Average	14897	1354	533	2715	1011	1665	2382	5237	861	المتوسط العام

Table (25)

(٢٥) جدول

Average Of Production Cost per Fedden for Green Marjoram Crop, 2021/2022

متوسط تكاليف إنتاج الفدان لمحصول العرق الأخضر ٢٠٢١/٢٠٢٢

A – Distributed on Agricultural Operations

أ – موزعة على العمليات الزراعية

(L.E. / Fed .)

(جنيه / فدان)

Operations Governorates	جمله التكاليف بما فيها الإيجار Total cost with rent		الإيجار Rent		جمله التكاليف بدون الإيجار Total cost without rent		المصاريف العامة General Expenses		نقل المحصول Transportation		الحصاد أو الجنى Harvesting		مقاومة الآفات Pest Control		الخدمة الزراعية Weeding		التسميد Fertilization		الرى Irrigation		التقوى والزراعة Seeding & Planting		تحضير الأرض للزراعة Land Preparation		المساحة (فدان) Area (fed.)		المحافظات
Beni Suef	19410	5000	14410	1310	820	1600	890	960	3510	2300	1820	1200	4059	بنى سويف													
Fayoum	17584	5000	12584	1144	800	1400	700	800	3450	1200	1890	1200	195	الفيوم													
Average of Middle Egypt	19326	5000	14326	1302	819	1591	881	953	3507	2250	1823	1200	4254	متوسط مصر الوسطى													
General Average	19326	5000	14326	1302	819	1591	881	953	3507	2250	1823	1200	4254	المتوسط العام													

Table (25) Cont.

تابع جدول (٢٥)

Average Of Production Cost per Fedden for Green Marjoram Crop, 2021/2022

متوسط تكاليف إنتاج الفان لمحصول النعنع الأخضر ٢٠٢١/٢٠٢٢

B – Distributed to wages and Production Inputs

ب - موزعة إلى أجور ومستلزمات إنتاج

(L.E. / Fed .)

(جنيه / فدان)

Items	جدة التكاليف بدون الإيجار Total cost without rent	المصاريف العمومية General Expenses	ثمن مبيدات Insecticides	ثمن سماد كيميائي Fertilizers	ثمن سماد بلدي Manure	ثمن تقاوى Seeds Cost	أجور آلات Machinery	أجور عمال Wages Labor	المساحة (فان) Area (fed.)	البنود المحافظات
Beni Suef	14410	1310	450	2610	500	1320	3200	5020	4059	بنى سويف
Fayoum	12584	1144	350	2550	500	1290	1700	5050	195	الفيوم
Average of Middle Egypt	14326	1302	446	2607	500	1319	3131	5021	4254	متوسط مصر الوسطي
General Average	14326	1302	446	2607	500	1319	3131	5021	4254	المتوسط العام

Table (26)

جدول (٢٦)

Average Of Production Cost per Fedden for Jasmine Crop, 2021/2022

متوسط تكاليف إنتاج الفدان لحصول الياسمين ٢٠٢٢/٢٠٢١

A – Distributed on Agricultural Operations

أ – موزعة على العمليات الزراعية

(L.E. / Fed.)

(جنيه / فدان)

Operations Governorates	جملة التكاليف بما فيها الإيجار Total cost with rent	الإيجار Rent	جملة التكاليف بدون الإيجار Total cost without rent	المصاريف العومية General Expenses	نقل المحصول Transportation	الحصاد أو الجني Harvesting	مقاومة الآفات Pest Control	الخدمة الزراعية Weeding	التسميد Fertilization	الري Irrigation	التقوى والزراعة Seeding & Planting	تحضير الأرض للزراعة Land Preparation	المساحة (فدان) Area (fed.)	العمليات المحافظات
Kafir –El Sheikh	28549	5600	22949	2086.3	1050	8400	1018	1200	6635	2560	-	-	684	كفر الشيخ
Qalyoubia	32297	5600	26697	2427	750	10800	1760	2640	5920	2400	-	-	10	القليوبية
Average of Lower Egypt	28603	5600	23003	2091	1046	8434	1028	1221	6625	2558	-	-	694	متوسط الوجهه الجوى
Beni Suef	26258	5600	20658	1878	1050	7000	1010	1700	6020	2000	-	-	23	بنى سويف
Average of Middle Egypt	26258	5600	20658	1878	1050	7000	1010	1700	6020	2000	-	-	23	متوسط مصر الوسطى
General Average	28528	5600	22928	2084	1046	8388	1028	1236	6606	2540	-	-	717	المتوسط العام

تخصيص الأراضي للزراعة – التقوى والزراعة القيمة سلبية لأن نبات الياسمين مصر

Table (26) Cont.

تابع جدول (٢٦)

Average Of Production Cost per Fedden for Jasmine Crop, 2021/2022

متوسط تكاليف إنتاج القدان لمحصول الياسمين ٢٠٢١/٢٠٢٢

B - Distributed to wages and Production Inputs

ب - موزعة إلى أجور ومستلزمات إنتاج .

(L.E. / Fed .)

(جنيه / فدان)

Items	جدة التكاليف بدون الإيجار Total cost without rent	المصاريف العومية General Expenses	مبيدات ثمن Insecticides	مسمد ثمن Fertilizers	مسمد ثمن Manure	بذور ثمن Seeds Cost	أجور آلات Machinery	أجور عمال Wages Labor	المساحة (فدان) Area (fed.)	البنود المحافظات
Kafir –El Sheikh	22949	2086	800	5215	1000	-	2850	10998	684	كفر الشيخ
Qalyoubia	26697	2427	1200	3670	1800	-	2100	15500	10	القليوبية
Average of Lower Egypt	23003	2091	806	5193	1011	-	2839	11063	694	متوسط الوجه البحري
Beni Suef	20658	1878	560	4495	1000	-	3050	9675	23	بني سويف
Average of Middle Egypt	20658	1878	560	4495	1000	-	3050	9675	23	متوسط مصر الوسطي
General Average	22928	2084	798	5171	1011	-	2846	11018	717	المتوسط العام

الفصل الخامس

**متوسط تكاليف إنتاج الفدان
لحاصلات الخضر الشتوية**

Section (5)

**Average Production Cost per Fedden
for Winter Vegetable Crops**

Table (27)
Average Cost of Production for Winter Vegetable Crops, 2021/ 2022
A - Distributed on Agricultural Operations
(L.E. / Fed.)

جدول (٢٧)
متوسط تكاليف إنتاج الفدان لحاصلات الخضراوات الشتوية موسم ٢٠٢١ / ٢٠٢٢
أ - موزعة على العمليات الزراعية
(جنيه / فدان)

Operations Crops	جملة التكاليف بما فيها الإيجار Total of cost include rent	الإيجار Rent	جملة التكاليف بدون الإيجار Total of cost without rent	المصاريف العومية General Expenses	نقل المحصول Transportation	الحصاد أو الجني Harvesting	مقاومة الآفات Pest Control	الخدمة الزراعية Weeding	التسميد Fertilization	الري Irrigation	التقوى والزراعة Seeding & Planting	تحضير الأرض للزراعة Land Preparation	المساحة (فدان) Area (Fed.)	العمليات المحاصيل
Vegetables														
Tomato	27393	4580	22813	1884	1464	2778	1699	1295	4230	1305	7024	1134	123746	الطماطم
Squash	17179	4871	12308	1016	1068	1738	978	976	3035	1134	1259	1104	13554	الكوسة
Cabbage	21040	4863	16177	1336	1105	1766	1158	1303	3375	1260	3693	1181	23411	الكرنب
Green Peas	19293	5961	13332	1101	980	1543	976	926	3028	1112	2524	1142	22561	البسلة الخضراء
Pepper	23323	4788	18535	1530	1180	2313	1071	1375	3836	1153	4955	1122	31220	الفلفل
Eggplant	17175	5163	12012	992	975	1080	847	742	3078	1015	2116	1167	45016	الباذنجان

Table (27) Cont.
Average Cost of Production for Winter Vegetable Crops, 2021 / 2022
B - Distributed to Wages and Production Inputs
(L.E. / Fed.)

تابع جدول (٢٧)
متوسط تكاليف إنتاج الفدان من حاصلات الخضراوات الشتوية موسم ٢٠٢١ / ٢٠٢٢
ب - موزعة إلى أجور ومستلزمات إنتاج
(جنيه / فدان)

Items Crops	جملة التكاليف بدون الإيجار Total of cost without rent	المصاريف العمومية General Expenses	ثمن مبيدات Insecticides	ثمن سماد كيميائي Fertilizers	ثمن سماد بلدي Manure	ثمن تقاوي Seeds Cost	أجور آلات Machinery	أجور عمل Labor Wages	المساحة (فدان) Area (Fed.)	البنود المحاصيل
Vegetables										
Tomato	22813	1884	1067	2727	970	6425	3284	6456	123746	الطماطم
Squash	12308	1016	601	1817	932	815	2708	4419	13554	الكوسة
Cabbage	16177	1336	755	2215	776	3175	2831	5089	23411	الكرنب
Green Peas	13332	1101	557	2053	544	1852	2286	4939	22561	البسلة الخضراء
Pepper	18535	1530	610	2638	692	4444	2473	6148	31220	الفلفل
Eggplant	12012	992	373	2007	678	1628	1884	4450	45016	الباذنجان

الفصل السادس

**متوسط تكاليف إنتاج الفدان
لحاصلات الخضر الشتوية علي مستوي
المحافظات**

Section (6)

**Average Production Cost per Fedden
for Winter Vegetable Crops of
Governorates Level**

(ل.ع. / فد.)

العمليات Governorates	جملته التكاليف بما فيها الإيجار Total cost with rent	الإيجار Rent	جملته التكاليف Total cost without rent	المصاريف العامة General Expenses	نقل المحصول Transportation	الحصاد أو الجني Harvesting	مقاومة الآفات Pest Control	الخضبة الزراعية Weeding	التسميد Fertilization	الري Irrigation	التقارن والتزراعة Seeding & Planting	تحضير الأرض للزراعة Land Preparation	المساحة (فدان) Area (fed.)	العمليات المحافظات (جنية / فدان)
Alexandria	27291	5000	22291	1841	1200	2800	1500	1350	4000	1200	7150	1250	1567	الأسيوطية
Behera	31246	5500	25746	2126	1200	2880	1740	1440	5120	1400	8600	1240	7748	الجيزة
Kaf-El Sheikh	34822	7000	27822	2297	2400	2640	1300	2400	4785	1540	8960	1500	5119	عفر الشيخ
Dakahlia	22832	5000	17832	1472	1200	2200	1140	1300	3480	1040	4700	1300	4858	الدقهلية
Sharkia	25205	4500	20705	1710	1440	2760	1620	1080	3175	1080	6700	1140	25458	الشرقية
Ismailia	21083	3000	18083	1493	1200	2200	1830	1000	3840	1520	4050	950	12416	الإسماعيلية
Qalyoubia	29309	5700	23609	1949	1220	3300	1700	1560	4680	1440	6780	980	288	القليوبية
Average of Lower Egypt	25862	4595	21267	1756	1413	2601	1610	1257	3780	1261	6429	1160	57454	متوسط الوجه البحري
Giza	31442	5600	25842	2134	1800	3600	1958	1350	6040	960	6850	1150	8217	الجيزة
Beni Suef	26356	4000	22356	1846	1200	2400	1540	1100	4770	1600	6900	1000	12644	بني سويف
Fayoum	30122	4000	26122	2157	1000	2700	1850	1200	5465	1050	9500	1200	5267	الفيوم
Menia	24383	6000	18383	1518	1800	3510	685	1260	3190	1050	4340	1030	9037	المنيا
Average of Middle Egypt	27601	4888	22713	1875	1464	3011	1464	1214	4765	1227	6620	1073	35165	متوسط مصر الوسطى
Assuit	26244	5000	21244	1754	1000	2140	1680	1560	4010	1200	6900	1000	6327	أسيوط
Suhag	24939	4000	20939	1729	1250	2400	1460	1320	3620	1400	6600	1160	11653	سوهاج
Qena	22399	4000	18399	1519	1320	2400	-	1050	2810	1600	6500	1200	3162	قنا
luxor	42161	4000	38161	3151	2520	4020	4200	1680	6460	1760	13140	1230	8769	الأقصر
Aswan	29615	4000	25615	2115	1100	3400	1450	1700	4600	1200	8750	1300	1216	أسوان
Average of Upper Egypt	29980	4203	25777	2128	1558	2843	2128	1458	4455	1473	8577	1157	31127	متوسط مصر العليا
General Average	27393	4580	22813	1884	1464	2778	1699	1295	4230	1305	7024	1134	123746	المتوسط العام

(L.E. / Fed .)

Items	جدة التكاليف بنون الإيجار Total cost without rent	المصاريف العمومية General Expenses	ثمن سميات Insecticides	ثمن سماد كيميائي Fertilizers	ثمن سماد بلدي Manure	ثمن تقاوي Seeds Cost	أجور آلات Machinery	أجور عمل Wages Labor	المساحة (فدان) Area (Fed)	البنود المحافظات
Alexandria	22291	1841	1000	2400	1000	6400	2800	6850	1567	الأسيوطية
Behera	25746	2126	1200	3440	1000	8000	3100	6880	7748	الجيزة
Kafr-El Sheikh	27822	2297	900	3045	1000	8000	5100	7480	5119	كفر الشيخ
Dakahlia	17832	1472	600	2980	-	4000	2740	6040	4858	الدقهلية
Sharkia	20705	1710	900	2075	500	6000	3180	6340	25458	الشرقية
Ismailia	18083	1493	1200	2040	1500	3750	3400	4700	12416	الإسماعيلية
Qalyoubia	23609	1949	900	2630	1350	6000	2590	8190	288	القليوبية
Average of Lower Egypt	21267	1756	983	2426	804	5803	3337	6158	57454	متوسط الوجه البحري
Giza	25842	2134	1320	3240	2200	6400	3490	7058	8217	الجيزة
Beni Suef	22356	1846	1000	3270	1000	6400	3300	5540	12644	بنى سويف
Fayoum	26122	2157	1000	3765	800	9000	2900	6500	5267	الفيوم
Menia	18383	1518	350	2070	700	3500	2720	7525	9037	المنيا
Average of Middle Egypt	22713	1875	908	3029	1173	6044	3135	6549	35165	متوسط مصر الوسطى
Assuit	21244	1754	900	2310	700	6400	2700	6480	6327	أسيوط
Suhag	20939	1729	900	2520	800	6000	2950	6040	11653	سوهاج
Qena	18399	1519	-	2310	200	6000	2920	5450	3162	قنا
luxor	38161	3151	3000	4100	2000	12540	4670	8700	8769	الأقصر
Aswan	25615	2115	1000	3550	600	8000	2200	8150	1216	أسوان
Average of Upper Egypt	25777	2128	1404	2941	1049	8002	3352	6901	31127	متوسط مصر العليا
GeneralAverage	22813	1884	1067	2727	970	6425	3284	6456	123746	المتوسط العام

(جنية / فدان)

Average Production Cost per Fedden for Squash Crop, 2021/2022

متوسط تكاليف إنتاج الفدان لمحصول الكوسة ٢٠٢١/٢٠٢٢

A – Distributed on Agricultural Operations

أ – موزعة على العمليات الزراعية

(L.E. / Fed .)

(جنيه / فدان)

Operations Governorates	جملته التكاليف بها فيها الإيجار Total cost with rent	الإيجار Rent	جملته التكاليف بدون الإيجار Total cost without rent	المصاريف العامة General Expenses	نقل المحصول Transportation	الحصاد أو الجني Harvesting	مقاومة الآفات Pest Control	الخدمة الزراعية Weeding	التسميد Fertilization	الري Irrigation	التقوى والزراعة Seeding & Planting	تحضير الأرض للزراعة Land Preparation	المساحة (فدان) Area (fed.)	العمليات المحافظات
Alexandria	17404	5000	12404	1024	900	1800	1050	900	3130	1260	1230	1110	3579	الإسكندرية
Behera	15772	4000	11772	972	900	1440	980	960	3130	1200	1080	1110	1626	البحيرة
Sharkia	17213	5000	12213	1008	1250	1760	760	930	2755	1050	1560	1140	3784	الشرقية
Ismailia	15690	4000	11690	965	1000	1350	1050	900	2925	1200	1300	1000	1124	الإسماعيلية
Galyoubia	17042	4000	13042	1077	1200	1920	1040	1260	3305	1080	1050	1110	244	القليوبية
Average of Lower Egypt	16884	4711	12173	1005	1046	1683	933	929	2975	1163	1330	1109	10357	متوسط الوجه البحري
Giza	19772	6000	13772	1137	1200	2100	1310	1350	3470	1065	990	1150	2220	الجيزة
Fayoum	15053	4000	11053	913	1000	1440	980	720	3140	840	1020	1000	304	الفيوم
Menia	14121	4000	10121	836	1000	1525	565	585	2480	1050	1160	920	673	المنيا
Average of Middle Egypt	18134	5389	12745	1052	1139	1916	1122	1129	3230	1041	1029	1087	3197	متوسط مصر الوسطى
General Average	17179	4871	12308	1016	1068	1738	978	976	3035	1134	1259	1104	13554	المتوسط العام

Table (29) Cont.

Average Production Cost per Fedden For Squash Crop, 2021/2022

B - Distributed to wages and Production Inputs

(L.E. / Fed)

تابع جدول (٢٩)
متوسط تكاليف إنتاج الفدان لمحصول الكوسه ٢٠٢١/٢٠٢٢
ب - موزعة إلى أجور ومستلزمات إنتاج
(جنيه / فدان)

Governorates	Items	حزمة التكاليف بدون الإيجار Total cost without rent	المصاريف العمومية General Expenses	مبيدات Insecticides	مخصبات Fertilizers	مخمر Manure	بذور Seeds Cost	أدوات Machinery	أجور عمال Wages Labor	المساحة (فدان) Area (Fed)	البنود المحافظات
Alexandria		12404	1024	700	1890	1000	750	2750	4290	3579	الإسكندرية
Behera		11772	972	600	1890	1000	600	2750	3960	1626	البحيرة
Sharkia		12213	1008	450	1655	750	1200	2720	4430	3784	الشرقية
Ismailia		11690	965	600	1625	800	900	2625	4175	1124	الإسماعيلية
Qalyoubia		13042	1077	500	1565	1350	450	3000	5100	244	القليوبية
Average of Lower Egypt		12173	1005	578	1768	895	900	2731	4296	10357	متوسط الوجه البحري
Giza		13772	1137	800	2000	1250	540	2800	5245	2220	الجيزة
Fayoum		11053	913	600	2100	800	420	2200	4020	304	الفيوم
Menia		10121	836	300	1840	500	600	2270	3775	673	المنيا
Average of Middle Egypt		12745	1052	676	1976	1049	541	2632	4819	3197	متوسط مصر الوسطى
General/Average		12308	1016	601	1817	932	815	2708	4419	13554	المتوسط العام

Publisher : Economic Affairs Sector.

الناشر : قطاع الشؤون الاقتصادية.

Table (30)
Average Production Cost per Fedden for Green Peas Crop, 2021/2022
A – Distributed on Agricultural Operations
(L.E. / Fed .)

Operations Governorates	جَمْعَةُ التَّكْلِيفِ بِمَا فِيهَا الإيجَار Total cost with rent	الإيجَار Rent	جَمْعَةُ التَّكْلِيفِ بِدُونِ الإيجَار Total cost without rent	المصاريف العامة General Expenses	نقل المحصول Transportation	الحصاد أو الجني Harvesting	مقاومة الآفات Pest Control	الخِدمة الزراعية Weeding	التسميد Fertilization	الري Irrigation	التقوي والزراعة Seeding & Planting	تحضير الأرض للزراعة Land Preparation	المساحة (فدان) Area (fed.)	العمليات المحافظات
Behera	20712	7000	13712	1132.2	960	1620	1030	900	3010	1250	2700	1110	6588	البحيرة
Gharbia	20268	6000	14268	1178	1160	1620	1010	960	3640	1020	2600	1080	1590	الغربية
Kafr–El Sheikh	19636	6000	13636	1126	780	1770	940	720	3540	960	2560	1240	2294	كفر الشيخ
Dakahlia	17867	5000	12867	1062	750	1000	990	1080	2885	1040	2860	1200	5529	الدقهلية
Sharkia	18831	5500	13331	1101	1360	1920	950	1000	2980	900	1880	1240	1144	الشرقية
Ismailia	17055	5000	12055	995	800	1600	950	800	2860	1500	1650	900	1040	الإسماعيلية
Menoufia	19343	5500	13843	1143	1160	2160	820	1060	2780	1200	2500	1020	659	المنوفية
Average of Lower Egypt	19345	5953	13392	1106	916	1492	989	942	3073	1124	2607	1143	18844	متوسط الوجه البحري
Giza	18993	6000	12993	1073	1350	1800	980	900	2770	990	1980	1150	2633	الجيزة
Beni Suef	19113	6000	13113	1083	1200	1800	750	700	2880	1200	2400	1100	1084	بني سويف
Average of Middle Egypt	19028	6000	13028	1076	1306	1800	913	842	2802	1051	2103	1135	3717	متوسط مصر الوسطى
General Average	19293	5961	13332	1101	980	1543	976	926	3028	1112	2524	1142	22561	المتوسط العام

جدول (٣٠)
متوسط تكاليف إنتاج الفدان لمحصول البسلة الخضراء ٢٠٢١/٢٠٢٢
أ – موزعة على العمليات الزراعية
(جنيه / فدان)

Table (30) Cont.
Average Production Cost per Fedden For Green Peas Crop, 2021/2022
B - Distributed to wages and Production Inputs
(L.E. / Fed .)

تابع جدول (٣٠)
متوسط تكاليف إنتاج الفدان لمحصول البسلة الخضراء ٢٠٢٢/٢٠٢١
ب - موزعة إلى أجور ومستلزمات إنتاج
(جنيه / فدان)

Governorates	Items	جنية التكاليف بدون الإيجار Total cost without rent	المصاريف العمومية General Expenses	مبيدات Insecticides	مبيدات Fertilizers	مبيدات Manure	بذور Seeds Cost	أجور آلات Machinery	أجور عمال Wages Labor	المساحة (فدان) Area (Fed)	البيوت المحافظات
Behera		13712	1132	650	1810	500	1500	2300	5820	6588	الجيزة
Gharbia		14268	1178	650	2800	600	2000	2240	4800	1590	الغربية
Kafr-El Sheikh		13636	1126	550	2800	500	2200	1980	4480	2294	كفر الشيخ
Dakahlia		12867	1062	450	2185	400	2400	2490	3880	5529	الدقهلية
Sharkia		13331	1101	500	2120	500	1400	2020	5690	1144	الشرقية
Ismailia		12055	995	500	1660	800	1250	2000	4850	1040	الإسماعيلية
Menoufia		13843	1143	400	1880	600	2000	1860	5960	659	المنوفية
Average of Lower Egypt		13392	1106	553	2137	499	1889	2263	4945	18844	متوسط الوجه البحري
Giza		12993	1073	650	1520	800	1530	2320	5100	2633	الجيزة
Beni Suef		13113	1083	400	1880	700	2000	2600	4450	1084	بني سويف
Average of Middle Egypt		13028	1076	577	1625	771	1667	2402	4910	3717	متوسط مصر الوسطى
GeneralAverage		13332	1101	557	2053	544	1852	2286	4939	22561	المتوسط العام

Table (31)
Average Production Cost per Fedden for Cabbage Crop, 2021/2022
A – Distributed on Agricultural Operations
(L.E. / Fed)

Operations Governorates	جَمْعَةُ التَّكْلِيفِ بِمَا فِيهَا الإيجار Total cost with rent	الإيجار Rent	جَمْعَةُ التَّكْلِيفِ بِدُونِ الإيجار Total cost without rent	المصاريف الصَّوْمِيَّةُ General Expenses	نَقْلُ المَحْصُولِ Transportation	الحصاد أو الحَشْرُ Harvesting	مقاومة الأفات Pest Control	الخِدمَةُ الزَّرَاعِيَّةُ Weeding	التسميد Fertilization	الري Irrigation	التقوي والزَّرَاعَةُ Seeding & Planting	تَحْضِيرُ الأرضِ لِلزَّرَاعَةِ Land Preparation	المساحة (فدان) Area (fed.)	العمليات المحافظات
Alexandria	17794	4000	13794	1139	1000	1840	1130	1470	2820	1075	2160	1160	2627	الأسيوطية
Behera	18985	5000	13985	1155	1000	1520	1240	1290	3220	1050	2280	1230	3410	البحيرة
Gharbia	19116	5000	14116	1166	1000	1800	1010	1200	2840	1500	2400	1200	1161	الغربية
Kaf-El Sheikh	25394	5000	20394	1684	1080	2160	1360	1320	3740	2400	5400	1250	1571	كفر الشيخ
Dakahlia	21884	5000	16884	1394	1000	1500	1140	1400	2810	1040	5300	1300	1400	الدقهلية
Sharkia	21666	5000	16666	1376	1200	1600	1330	1100	3160	1000	4600	1300	1819	الشرقية
Ismailia	21143	5000	16143	1333	1200	1500	1200	1100	3360	1000	4400	1050	600	الإسماعيلية
Menoufia	18974	5000	13974	1154	1200	1640	1100	1270	3050	1160	2400	1000	1559	المنوفية
Galyoubia	22462	5000	17462	1442	1240	1680	1060	1320	3300	1560	4730	1130	2341	القليوبية
Average of Lower Egypt	20528	4841	15687	1295	1090	1692	1179	1299	3138	1289	3515	1190	16488	متوسط الوجه البحري
Giza	23184	5000	18184	1501	1200	2000	1105	1350	4040	1238	4600	1150	4901	الجيزة
Fayoum	20701	5000	15701	1296	1000	1760	1150	1200	3995	1050	3100	1150	1444	الفيوم
Menia	18301	4000	14301	1181	1000	1920	1030	1260	2960	1120	2560	1270	578	المنيا
Average of Middle Egypt	22259	4917	17342	1432	1142	1943	1108	1311	3940	1189	4117	1160	6923	متوسط مصر الوسطى
General Average	21040	4863	16177	1336	1105	1766	1158	1303	3375	1260	3693	1181	23411	المتوسط العام

جدول (٣١)
متوسط تكاليف إنتاج الفدان لمحصول الكرنب ٢٠٢١/٢٠٢٢
١ - موزعة على العمليات الزراعية
(جنيه / فدان)

Table (31) Cont.
Average Production Cost per Fedden For Cabbage Crop, 2021/2022
B - Distributed to wages and Production Inputs
(L.E. / Fed .)

تابع جدول (٣١)
متوسط تكاليف إنتاج الفدان لمحصول الكرنب ٢٠٢١/٢٠٢٢
ب - موزعة إلى أجور ومستلزمات إنتاج
(جنيه / فدان)

Governorates	Items	جدة التكاليف بدون الإيجار Total cost without rent	المصاريف العمومية General Expenses	مبيدات ثمن Insecticides	مبيدات ثمن Fertilizers	مبيدات ثمن Manure	بذور ثمن Seeds Cost	أجور آلات Machinery	أجور عمال Wages Labor	المساحة (فدان) Area (Fed)	البيوت المحافظات
Alexandria		13794	1139	700	1580	800	1600	3030	4945	2627	الأسيوطية
Behera		13985	1155	850	2080	750	1800	2850	4500	3410	الجيزة
Gharbia		13592	1122	700	1840	800	2000	2580	4550	1161	الغربية
Kafi-El Sheikh		20121	1661	800	2530	500	4800	4670	5160	1571	كفر الشيخ
Dakahlia		16884	1394	700	2110	500	4800	2880	4500	1400	الدقهلية
Sharkia		16666	1376	800	2060	500	4000	2780	5150	1819	الشرقية
Ismailia		16143	1333	700	2110	800	4000	2900	4300	600	الأسماعيلية
Menoufia		13799	1139	600	2110	600	2000	2160	5190	1559	المنوفية
Qalyoubia		17331	1431	700	2140	800	4250	2830	5180	2341	القليوبية
Average of Lower Egypt		15590	1287	742	2039	684	3012	2962	4864	16488	متوسط الوجه البحري
Giza		18184	1501	800	2640	1100	4000	2555	5588	4901	الجيزة
Fayoum		15701	1296	800	2845	800	2700	1950	5310	1444	الفيوم
3074		14028	1158	650	2080	600	2000	2100	5440	578	المنيا
Average of Middle Egypt		17320	1430	787	2636	996	3562	2391	5518	6923	متوسط مصر الوسطى
GeneralAverage		16101	1329	755	2216	776	3175	2793	5057	23411	المتوسط العام

Table (32)
Average Production Cost per Fedden for Eggplant Crop, 2021/2022
A – Distributed on Agricultural Operations
(L.E. / Fed .)

Operations Governorates	جُمعة التكاليف بما فيها الإيجار Total cost with rent	الإيجار Rent	جُمعة التكاليف بدون الإيجار Total cost without rent	المصاريف العامة General Expenses	نقل المحصول Transportation	الحصاد أو الجنى Harvesting	مقاومة الآفات Pest Control	الخدمة الزراعية Weeding	التسميد Fertilization	الري Irrigation	التقوى والزراعة Seeding & Planting	تحضير الأرض للزراعة Land Preparation	المساحة (فدان) Area (fed.)	العمليات المحافظات
Alexandria	19042	6000	13042	1077	1100	1300	870	810	3540	1100	2120	1125	2065	الأسيوطية
Behera	18895	6000	12895	1065	1200	1000	980	800	3300	1250	2160	1140	5910	البحيرة
Kafr–El Sheikh	18775	6000	12775	1055	1000	1200	860	800	3080	1200	2280	1300	335	كفر الشيخ
Sharkia	17415	5000	12415	1025	950	1100	850	870	3050	990	2200	1380	13399	الشرقية
Ismailia	16306	4000	12306	1016	1000	1100	820	850	3145	1100	2075	1200	5788	الإسماعيلية
Menoufia	17026	4000	13026	1076	950	1350	1470	750	3190	1080	2200	960	107	المنوفية
Average of Lower Egypt	17636	5087	12549	1036	1026	1096	876	845	3161	1080	2160	1269	27604	متوسط الوجه البحري
Giza	18808	6000	12808	1058	1020	1230	1010	600	3530	1005	2205	1150	2098	الجيزة
Fayoum	16985	5000	11985	990	970	1100	800	800	3300	940	1885	1200	789	الفيوم
Menia	18279	6000	12279	1014	900	1100	860	870	2685	1440	2410	1000	1112	المنيا
Average of Middle Egypt	18301	5803	12498	1032	977	1168	927	714	3250	1113	2199	1118	39999	متوسط مصر الوسطى
Assuit	17957	6000	11957	987	980	1310	900	820	2025	1400	2535	1000	583	أسيوط
Qena	16461	5000	11461	946	1000	1100	750	800	2830	1000	1835	1200	1077	قنا
Aswan	15638	5000	10638	878	850	1000	760	500	2900	810	1990	950	11753	أسوان
Average of Upper Egypt	15805	5043	10762	889	868	1022	765	538	2856	851	2001	972	13413	متوسط مصر العليا
General Average	17150	5138	12012	992	975	1080	847	742	3078	1015	2116	1167	45016	المتوسط العام

جدول (٣٢)
متوسط تكاليف إنتاج الفدان لمحصول البانجان ٢٠٢١/٢٠٢٢
أ – موزعة على العمليات الزراعية
(جنيه / فدان)

Table (32) Cont.
Average Production Cost per Fedden For Eggplant Crop, 2021/2022
B – Distributed to wages and Production Inputs
(L.E. / Fed.)

تابع جدول (٣٢)
متوسط تكاليف إنتاج الفدان لمحصول الباذنجان ٢٠٢١/٢٠٢٢
ب - موزعة إلى أجور ومستلزمات إنتاج
(جنيه / فدان)

Governorates	جنية التكاليف بدون الإيجار Total cost without rent	المصاريف العمومية General Expenses	مبيدات Insecticides	مبيدات Fertilizers	مبيدات Manure	مبيدات Seeds Cost	أجور آلات Machinery	أجور عمال Wages Labor	المساحة (فدان) Area (Fed)	المحافظات
Alexandria	13042	1077	400	2140	950	1600	2230	4645	2065	الإسكندرية
Behera	12895	1065	500	2350	750	1680	2310	4240	5910	الجيزة
Kafr-El Sheikh	12775	1055	400	2440	600	1800	1560	4920	335	كفر الشيخ
Sharkia	12415	1025	350	1970	600	1600	2050	4820	13399	الشرقية
Ismailia	12306	1016	400	1945	800	1575	2100	4470	5788	الإسماعيلية
Menoufia	13026	1076	400	2020	900	1600	1650	5380	107	المنوفية
Average of Lower Egypt	12549	1036	397	2065	702	1614	2122	4613	27604	متوسط الوجه البحري
Giza	12808	1058	500	2130	950	1680	2100	4390	2098	الجيزة
Fayoum	11985	990	350	1950	900	1435	1690	4670	789	الفيوم
Menia	12279	1014	400	1785	600	1920	1870	4690	1112	المنيا
Average of Middle Egypt	12498	1032	442	1999	843	1698	1955	4529	3999	متوسط مصر الوسطى
Assuit	11957	987	300	1725	0	1935	1980	5030	583	أسيوط
Qena	11461	946	350	1850	680	1435	1850	4350	1077	قنا
Aswan	10638	878	300	1900	600	1640	1300	4020	11753	أسوان
Average of Upper Egypt	10762	889	304	1889	580	1636	1374	4090	13413	متوسط مصر العليا
GeneralAverage	12012	992	373	2007	678	1628	1884	4450	45016	المتوسط العام

Source: Agriculture departments in the governorates – The General Directorate of Agricultural statistic.

المصدر : مديريات الزراعة بالمحافظات - الإدارة العامة للإحصاءات الزراعية.

Publisher : Economic Affairs Sector.

الناشر : قطاع الشؤون الاقتصادية.

Table (33)
Average Production Cost per Fedden for Pepper Crop, 2021/2022
A – Distributed on Agricultural Operations
(L.E. / Fed .)

Governorates	Operations		الإيجار		المصاريف		نقل	الحصاد	مقاومة	الخدمة	التسميد	الري	التقوي	تحضير	المساحة	العمليات المحافظات
	جملته التكاليف بما فيها الإيجار Total cost with rent	الإيجار Rent	جملته التكاليف بدون الإيجار Total cost without rent	المصاريف العامة General Expenses	المحصول Transportation	أو الجني Harvesting	الآفات Pest Control	الزراعية Weeding	التسميد Fertilization	الري Irrigation	التقوي والزراعة Seeding & Planting	الأرض للزراعة Land Preparation	المساحة (فدان) Area (fed.)			
Behera	21493	4500	16993	1403	950	2480	950	1440	3450	1120	4050	1150	5630	الجبيرة		
Sharkia	25090	4500	20590	1700	1260	2560	950	1440	4260	1080	6200	1140	11370	الشرقية		
Ismailia	23390	4500	18890	1560	1100	2000	1450	1200	3680	1250	5500	1150	5882	الإسماعيلية		
Average of Lower Egypt	23768	4500	19268	1591	1143	2396	1078	1378	3912	1134	5491	1145	22882	متوسط الوجه البحري		
Giza	27948	7500	20448	1688	1500	3500	1280	1350	4540	1140	4450	1000	2606	الجيزة		
Beni Suef	17783	4000	13783	1138	1000	1400	850	1200	2845	1200	3100	1050	1218	بني سويف		
Menia	21544	4000	17544	1449	1825	2225	1030	1680	3535	1440	3330	1030	951	المنيا		
Average of Middle Egypt	24080	5910	18170	1500	1437	2710	1121	1377	3908	1215	3883	1019	4775	متوسط مصر الوسطى		
Assuit	20126	6000	14126	1166	1100	1280	1000	1280	3100	1200	3000	1000	2012	أسيوط		
Aswan	18573	4000	14573	1203	1040	1200	900	1440	3450	1200	2880	1260	1551	أسوان		
Average of Upper Egypt	19450	5129	14321	1182	1074	1245	957	1350	3252	1200	2948	1113	3563	متوسط مصر العليا		
General Average	23323	4788	18535	1530	1180	2313	1071	1375	3836	1153	4955	1122	31220	المتوسط العام		

جدول (٣٣)
متوسط تكاليف إنتاج الفدان لمحصول الفلفل ٢٠٢١/٢٠٢٢
أ – موزعة على العمليات الزراعية
(جنيه / فدان)

Table (33) Cont.
Average Production Cost per Fedden For Pepper Crop, 2021/2022
B – Distributed to wages and Production Inputs
(L.E. / Fed.)

Governorates	Items	جدة التكاليف بدون الإيجار Total cost without rent	المصاريف العمومية General Expenses	مبيدات Insecticides	مبيدات Fertilizers	مبيدات Manure	بذور Seeds Cost	أجور آلات Machinery	أجور عمال Wages Labor	المساحة (فدان) Area (Fed)	البيوت المحافظات
Behera		16993	1403	500	2390	650	3600	2150	6300	5630	البحيرة
Sharkia		20590	1700	600	3040	500	5600	2560	6590	11370	الشرقية
Ismailia		18890	1560	750	2280	800	5000	2700	5800	5882	الإسماعيلية
Average of Lower Egypt		19268	1591	614	2685	614	4953	2495	6316	22882	متوسط الوجه البحري
Giza		20448	1688	770	2640	1600	4000	2650	7100	2606	الجيزة
Beni Suef		13783	1138	500	2065	580	2800	2900	3800	1218	بنى سويف
Menia		17544	1449	500	2855	400	3160	2630	6550	951	المنيا
Average of Middle Egypt		18170	1500	647	2536	1101	3527	2710	6149	4775	متوسط مصر الوسطى
Assuit		14126	1166	600	2500	600	2400	2100	4760	2012	أسيوط
Aswan		14573	1203	450	2450	700	2400	1900	5470	1551	أسوان
Average of Upper Egypt		14321	1182	535	2478	644	2400	2013	5069	3563	متوسط مصر العليا
GeneralAverage		18535	1530	610	2638	692	4444	2473	6148	31220	المتوسط العام

تابع جدول (33)
متوسط تكاليف إنتاج الفدان لمحصول الفلفل 2021/2022
ب - موزعة إلى أجور ومستلزمات إنتاج
(جنيه / فدان)

الباب الثاني
صافي العائد الفدائي للمحاصيل الحقلية والنباتات
الطبية والعطرية والخضر الشتوية
٢٠٢٢/٢٠٢١

Chapter (2)

**Net Return per Fedden for Winter
Field Crops, Medical , Aromatic Plants
and Vegetable Crops, 2021/2022**

الفصل الأول

متوسط صافي العائد الفدائي

للمحاصيل الحقلية الشتوية

Section (1)

**Average of Net Return per Fedden for
Winter Field Crops**

Table (34)
Average of Net Return for
Winter Field Crops, 2021 /2022

جدول (٣٤)
متوسط صافي عائد الفدان
للمحاصيل الحقلية الشتوية ٢٠٢١ / ٢٠٢٢

Crop	صافي عائد الفدان Net Return	جملة التكاليف بما فيها الإيجار Total cost include rent	الإيجار Rent	جملة التكاليف بدون الإيجار Total cost without rent	جملة الأيراد Total Revenue	قيمة المحصول التانوي Crop Value	قيمة المحصول الرئيسي Main Crop Value	متوسط الأسعار		متوسط إنتاج الفدان			المحصول	
								Average	ثانوي (جنيه) Straw (L.E.)	رئيسي (جنيه) Main (L.E.)	Yield	ثانوي Straw Unit		الوحدة Unit
Cereals	L. E.	L. E.	L. E.	L. E.	L. E.	L. E.	L. E.	(جنيه) Straw (L.E.)	(جنيه) Main (L.E.)	الوحدة Unit	ثانوي Straw Unit	الوحدة Unit	رئيسي Main Unit	الحبوب
Wheat	6372	15852	5323	10529	22224	5524	16700	341	885	16.20	13.28	(Ardab/ Fed.)	18.87	القمح
Barley	3793	15214	4495	10719	19007	5272	13735	397	1161	Heap of Hay	Heap of Hay	(Ardab/ Fed.)	11.83	الشعير
Legumes														
Broad Beans	9564	16092	5497	10595	25656	3480	22176	391	2549	8.90	8.90	(Ardab/ Fed.)	8.70	البقوليات
Chickpeas	20853	16047	7713	8334	36900	2778	34121	302	4038	9.20	9.20	(Ardab/ Fed.)	8.450	الفول البلدي
Fenugreek	7844	13168	5212	7956	21012	3542	17470	440	2485	8.05	8.05	(Ardab/ Fed.)	7.03	الحمص
Lupine	7521	12311	4500	7811	19832	1994	17838	222	3582	8.98	8.98	(Ardab/ Fed.)	4.98	الحلبة
Lentil	11855	14966	4376	10590	26821	2686	24135	368	3837	7.30	7.30	(Ardab/ Fed.)	6.29	الترمس
Sugar Crops														
Sugar Beet	2643	16571	5727	10844	19214	2223	16991	116	790	19.16	19.16	(Ton/ Fed.)	21.508	المحاصيل السكرية
Fodders														
Clover Tahreesh	6120	7802	4876	2926	13922	-	13922	-	6961	-	-	(Cutting- Fed)	2	الأعلاف
Clover	18052	9792	4829	4963	27844	-	27844	-	6961	-	-	(Cutting- Fed)	4	البرسيم المستديم
Fibers														
Flax	9065	16687	6430	10257	25752	11473	14279	2478	2756	4.63	4.63	(طن / فدان)	5.181	الألياف
Onion & Garlic														
Dry Onion	33662	18852	6797	12055	52514	-	52514	-	3537	-	-	(Ton / Fed.)	14.847	البصل والتوم
Garlic	36622	20428	5249	15179	57050	-	57050	-	5534	-	-	(Ton / Fed.)	10.309	البصل الجاف الثوم

* Heml (250 K. G.) .
Publisher : Economic Affairs Sector.

* العمل = ٢٥٠ كجم
الناشر : قطاع الشؤون الاقتصادية.

الفصل الثاني

صافي العائد الفدائي

للمحاصيل الحقلية الشتوية علي مستوي

المحافظات

Section (2)

Net Return per Fedden for

Winter Field Crops of Governorates

Level

Net Return per Fedden for Wheat Crop, 2021/2022

صافي عائد الفدان لمحصول القمح ٢٠٢١/٢٠٢٢

Items	صافي عائد الفدان Net Return	جملته التكاليف بما فيها الإيجار Total Cost with rent	الإيجار Rent	جملته التكاليف بدون إيجار Total Cost without rent	جملته الأرباح Total Revenue	قيمة المحصول الثانوي Straw Crop Value	قيمة المحصول الرئيسي Main Crop Value	متوسط الأسعار الزراعية Average of Farmgate Prices		متوسط إنتاج الفدان Yield		البنود المحافظات
	جنيه L. E.	جنيه L. E.	جنيه L. E.	جنيه L. E.	جنيه L. E.	جنيه L. E.	جنيه L. E.	متوسط (جنيه/هكتار) Straw (L.E./H.)	رئيسي (جنيه/أردب) Main (L.E./Ard.)	ثانوي (هكتار/فدان) Straw (Hect/ Fedd.)	رئيسي (أردب/فدان) Main (Ardab/ Fedd.)	
Alexandria	4775	17572	5000	12572	22347	6390	15957	355	885	18.00	18.03	الإسكندرية
Behera	6259	15879	5000	10879	22138	5456	16682	341	885	16.00	18.85	البحيرة
Gharbia	5973	15286	5100	10186	21259	5055	16204	337	885	15.00	18.31	الغربية
Kafr-El Sheikh	3853	15581	6000	9581	19434	4690	14744	335	885	14.00	16.66	كفر الشيخ
Dakahlia	6527	15488	5500	9988	22015	5085	16930	339	885	15.00	19.13	الدقهلية
Damietta	5663	16110	5000	11110	21773	5958	15815	331	885	18.00	17.87	دمياط
Sharquia	7508	14840	5000	9840	22348	5984	16364	352	885	17.00	18.49	الشرقية
Ismailia	6125	13581	4000	9581	19706	4316	15390	332	885	13.00	17.39	الإسماعيلية
Menoufia	8690	14774	5000	9774	23463	5728	17735	358	885	16.00	20.04	المنوفية
Qalyoubia	7845	16231	5500	10731	24075	5340	18735	356	885	15.00	21.17	القليوبية
Average of Lower Egypt	6326	15393	5233	10160	21719	5417	16302	345	885	15.70	18.42	متوسط الوجه الجوى
Giza	3720	20348	7500	12848	24068	5536	18532	346	885	16.00	20.94	الجيزة
Beni Suef	7423	15858	4000	11858	23281	5085	18196	339	885	15.00	20.56	بنى سويف
Fayoum	5017	16226	5000	11226	21243	5224	16019	337	885	15.50	18.10	الفيوم
Menia	6344	18638	7000	11638	24982	6308	18674	332	885	19.00	21.10	المنيا
Average of Middle Egypt	5982	17346	5735	11611	23328	5655	17673	336	885	16.83	19.97	متوسط مصر الوسطى
Assuit	7135	16021	6000	10021	23156	5376	17780	336	885	16.00	20.09	أسيوط
Suhag	7447	16050	5000	11050	23431	5678	17753	334	885	17.00	20.06	سوهاج
Qena	7625	13944	4000	9944	21569	6365	15204	335	885	19.00	17.18	قنا
Luxor	7497	14687	4000	10687	22184	6192	15992	344	885	18.00	18.07	الأقصر
Aswan	4056	15395	5000	10395	19451	5424	14027	339	885	16.00	15.85	أسوان
Average of Upper Egypt	6826	15576	5160	10416	22402	5658	16744	336	885	16.84	18.92	متوسط مصر العليا
General Average	6372	15852	5323	10529	22224	5524	16700	341	885	16.20	18.87	المتوسط العام

Net Return per Fedden for Barley Crop, 2021/2022

صافي عائد القمح لمحصول الشعير ٢٠٢١/٢٠٢٢

Items	صافي عائد القمح Net Return	جمله التكاليف بما فيها الإيجار Total Cost with rent	الإيجار Rent	جمله التكاليف بدون إيجار Total Cost without rent	جمله الإيراد Total Revenue	قيمة المحصول الثانوي Straw Crop Value	قيمة المحصول الرئيسي Main Crop Value	متوسط الأسعار المزرعية Average of Farmgate Prices	متوسط إنتاج القمح Yield	البنود		
	جنيه L. E.	جنيه L. E.	جنيه L. E.	جنيه L. E.	جنيه L. E.	جنيه L. E.	جنيه L. E.	متوسط (جنيه/متر) ثانوي (جنيه/متر) Straw (L.E./H.) رئيسي (جنيه/أردب) Main (L.E./Ard.)	ثانوي (متر/فدان) Straw (Heml/fed.) رئيسي (أردب/فدان) Main (Ardab/fed.)	المحافظات		
Alexandria	4471	15478	5000	10478	19949	6272	13677	392	1164	16.00	11.75	الإسكندرية
Behera	3578	16192	5000	11192	19770	6270	13500	418	1146	15.00	11.78	البحيرة
Kafr-El Sheikh	4282	16833	5000	11833	21115	6930	14185	420	1189	16.50	11.93	كفر الشيخ
Sharkia	6564	14786	4000	10786	21350	5850	15500	390	1149	15.00	13.49	الشرقية
Ismailia	6325	15086	4000	11086	21411	5940	15471	396	1152	15.00	13.43	الإسماعيلية
Port Said	300	15441	4000	11441	15741	6501	9240	394	1155	16.50	8.00	بورسعيد
Average of Lower Egypt	4513	15270	4330	10940	19783	6154	13629	397	1157	15.50	11.78	متوسط الوجه البحري
Giza	2822	17140	6500	10640	19962	3184	16778	398	1170	8.00	14.34	الجيزة
Fayoum	4445	14114	4000	10114	18559	3474	15085	386	1173	9.00	12.86	الفيوم
Menia	6470	16175	6000	10175	22645	3600	19045	400	1167	9.00	16.32	المنيا
Average of Middle Egypt	4303	15605	5296	10309	19908	3399	16509	393	1170	8.65	14.11	متوسط مصر الوسطى
Suhag	671	14713	4000	10713	15384	4160	11224	416	1184	10.00	9.48	سوهاج
Qena	2087	13582	4000	9582	15669	4347	11322	414	1188	10.50	9.53	قنا
Aswan	1292	14450	4000	10450	15742	4422	11320	402	1161	11.00	9.75	أسوان
Average of Upper Egypt	1175	14411	4000	10411	15586	4394	11192	405	1167	10.85	9.59	متوسط مصر العليا
General Average	3793	15214	4495	10719	19007	5272	13735	397	1161	13.28	11.83	المتوسط العام

Table (37)

جدول (٣٧)

Net Return per Fedden for Broad Beans Crop, 2021/2022

صافي عائد الفدان لمحصول الفول البلدى ٢٠٢٢/٢٠٢١

Items	صافي عائد الفدان Net Return	جملة التكاليف بما فيها الإيجار Total Cost with rent	الإيجار Rent	جملة التكاليف بدون إيجار Total Cost without rent	جملة الإيراد Total Revenue	قيمة المحصول الثانوى Straw Crop Value	قيمة المحصول الرئيسى Main Crop Value	متوسط الأسعار المزرعية Average of Farmgate Prices	متوسط إنتاج الفدان Yield		البيوت المحميات	
	جنيه L. E.	جنيه L. E.	جنيه L. E.	جنيه L. E.	جنيه L. E.	جنيه L. E.	جنيه L. E.	متوسط (جنيه/م) ثانوى (جنيه/م) Straw (L.E./H.)	رئيسى (جنيه/رند) Main (L.E./Ard.)	ثانوى (مصل/فدان) Straw (Heml/fed.)		رئيسى (الرب/فدان) Main (Ardab/fed.)
Alexandria	14508	15428	5000	10428	29936	4246	25690	386	2569	11.00	10.00	الإسكندرية
Behera	10505	15731	5000	10731	26236	3528	22708	392	2563	9.00	8.86	البحيرة
Kafir-El Sheikh	2977	18611	7000	11611	21588	3072	18516	384	2561	8.00	7.23	كفر الشيخ
Dakahlia	13248	16956	6000	10956	30204	3349	26855	394	2466	8.50	10.89	الدقهلية
Sharkia	15362	14054	4500	9554	29416	3104	26312	388	2557	8.00	10.29	الشرقية
Suez	15241	13086	4000	9086	28327	4554	23773	396	2559	11.50	9.29	السويس
Average of Lower Egypt	10541	16123	5494	10629	26664	3410	23254	391	2547	8.72	9.13	متوسط الوجه الجوى
Giza	14216	16984	5500	11484	31200	3654	27546	406	2572	9.00	10.71	الجيزة
Fayoum	8053	13944	4000	9944	21997	4284	17713	408	2582	10.50	6.86	الفيوم
Menia	12008	17988	8000	9988	29996	3654	26342	406	2555	9.00	10.31	المنيا
Average of Middle Egypt	11300	16711	6275	10436	28011	3830	24181	407	2567	9.41	9.42	متوسط مصر الوسطى
Assuit	11854	15735	6000	9735	27589	3610	23979	380	2551	9.50	9.40	أسيوط
Suhag	11569	13163	4000	9163	24732	3618	21114	402	2578	9.00	8.19	سوهاج
Aswan	264	16352	5000	11352	16616	3591	13025	378	2549	9.50	5.11	أسوان
Average of Upper Egypt	5763	15784	5258	10526	21547	3593	17955	383	2554	9.38	7.03	متوسط مصر العليا
General Average	9564	16092	5497	10595	25656	3480	22176	391	2549	8.90	8.70	المتوسط العام

Publisher : Economic Affairs Sector.

الناشر : قطاع الشؤون الاقتصادية.

Table (38)

جدول (٣٨)

Net Return per Fedden for Lentil Crop, 2021/2022

صافي عائد الفدان لمحصول العدس ٢٠٢١/٢٠٢٢

Items	صافي عائد الفدان Net Return	جملة التكاليف بما فيها الإيجار Total Cost with rent	الإيجار Rent	جملة التكاليف بدون إيجار Total Cost without rent	جملة الإيراد Total Revenue	قيمة المحصول الثانوي Straw Crop Value	قيمة المحصول الرئيسي Main Crop Value	متوسط الأسعار الزراعية Average of Farmgate Prices		متوسط إنتاج الفدان Yield		النسود المحافظات
	جنيه L. E.	جنيه L. E.	جنيه L. E.	جنيه L. E.	جنيه L. E.	جنيه L. E.	جنيه L. E.	متوسط (جنيه/م) ثانوي Straw (L.E./H.)	متوسط (جنيه/رند) رئيسي Main (L.E./Ard.)	ثانوي (محل/فدان) Straw (Heml/fed.)	رئيسي (الرب/فدان) Main (Ardab/fed.)	
Dakahlia	14982	15532	4500	11032	30514	2920	27594	365	3892	8.00	7.09	الدقهلية
Sharquia	4931	14863	4500	10363	19794	2604	17190	372	3898	7.00	4.41	الشرقية
Average of Lower Egypt	13044	15374	4500	10874	28418	2764	25655	367	3893	7.53	6.59	متوسط الوجه البحري
Assuit	7680	13731	4000	9731	21411	2399	19012	369	3594	6.50	5.29	أسيوط
Average of Upper Egypt	7680	13731	4000	9731	21411	2399	19012	369	3594	6.50	5.29	متوسط مصر العليا
General Average	11855	14966	4376	10590	26821	2686	24135	368	3837	7.30	6.29	المتوسط العام

Table (39)

جدول (٣٩)

Net Return per Fedden for Chickpeas Crop, 2021/2022

صافي عائد الفدان لمحصول الحمص ٢٠٢١/٢٠٢٢

Items	صافي عائد الفدان Net Return	جملة التكاليف بما فيها الإيجار Total Cost with rent	الإيجار Rent	جملة التكاليف بدون إيجار Total Cost without rent	جملة الإيراد Total Revenue	قيمة المحصول الثانوي Straw Crop Value	قيمة المحصول الرئيسي Main Crop Value	متوسط الأسعار الزراعية Average of Farmgate Prices		متوسط إنتاج الفدان Yield		البيود المحافظات
	جنيه L. E.	جنيه L. E.	جنيه L. E.	جنيه L. E.	جنيه L. E.	جنيه L. E.	جنيه L. E.	متوسط الأسعار الزراعية Average of Farmgate Prices ثانوي (جنيه/فدان) Straw (L.E./Fd.)	متوسط الأسعار الزراعية Average of Farmgate Prices رئيسي (جنيه/أردب) Main (L.E./Ard.)	ثانوي (محل/فدان) Straw (Heml/fed.)	رئيسي (أردب/فدان) Main (Ardab/fed.)	
Menia	23112	16365	8000	8365	39477	2700	36777	300	4037	9.00	9.11	المنيا
Average of Middle Egypt	23112	16365	8000	8365	39477	2700	36777	300	4037	9.00	9.11	متوسط مصر الوسطى
Assuit	14542	14148	6000	8148	28690	2917	25773	307	4046	9.50	6.37	أسيوط
Average of Upper Egypt	14542	14148	6000	8148	28690	2917	25773	307	4046	9.50	6.37	متوسط مصر العليا
General Average	20853	16047	7713	8334	36900	2778	34121	302	4038	9.20	8.45	المتوسط العام

Table (40)

جدول (٤٠)

Net Return per Fedden for Lupine Crop, 2021/2022

صافي عائد الفدان لمحصول الترمس ٢٠٢٢/٢٠٢١

Items	صافي عائد الفدان	جملة التكاليف بما فيها الإيجار	الإيجار	جملة التكاليف بدون إيجار	جملة الإيراد	قيمة المحصول الثانوي	قيمة المحصول الرئيسي	متوسط الأسعار المرصدة		متوسط إنتاج الفدان		النوع
	Net Return	Total Cost with rent	Rent	Total Cost without rent	Total Revenue	Straw Crop Value	Main Crop Value	Farmgate Prices		Yield		
Governorates	جنيه L. E.	جنيه L. E.	جنيه L. E.	جنيه L. E.	جنيه L. E.	جنيه L. E.	جنيه L. E.	ثانوي (جنيه/م) Straw (L.E./H.)	رئيسي (جنيه/أردب) Main (L.E./Ard.)	ثانوي (م/فدان) Straw (Heml/fed.)	رئيسي (أردب/فدان) Main (Ardab/fed.)	المحافظات
Sharkia	3868	12446	4500	7946	16314	1938	14376	228	3594	8.50	4.00	الشرقية
	7706	12304	4500	7804	20010	1998	18012	222	3581	9.00	5.03	
Average of Lower Egypt	7521	12311	4500	7811	19832	1994	17838	222	3582	8.98	4.98	متوسط الوجه البحري
General Average	7521	12311	4500	7811	19832	1994	17838	222	3582	8.98	4.98	المتوسط العام

Table (41)

جدول (٤١)

Net Return per Fedden for Fenugreek Crop, 2021/2022

صافي عائد الفدان لمحصول الحنظل ٢٠٢٢/٢٠٢١

Items	صافي عائد الفدان Net Return	جملة التكاليف بما فيها الإيجار Total Cost with rent	الإيجار Rent	جملة التكاليف بدون إيجار Total Cost without rent	جملة الإيراد Total Revenue	قيمة المحصول الثانوي Straw Crop Value	قيمة المحصول الرئيسي Main Crop Value	متوسط الأسعار (المرزعية) Average of Farmgate Prices		متوسط إنتاج الفدان Yield		البنود المحافظات
	جنيه L. E.	جنيه L. E.	جنيه L. E.	جنيه L. E.	جنيه L. E.	جنيه L. E.	جنيه L. E.	متوسط (جنيه/هـ) تثوي (جنيه/هـ) Straw (L.E./H.)	متوسط (جنيه/أردب) رئيسي (جنيه/أردب) Main (L.E./Ard.)	تثوي (هـ/فدان) Straw (Heml/fed.)	رئيسي (أردب/فدان) Main (Ardab/fed.)	
Ismailia	5265	11238	4000	7238	16503	4023	12480	447	2496	9.00	5.00	الإسماعيلية
Average of Lower Egypt	5265	11238	4000	7238	16503	4023	12480	447	2496	9.00	5.00	متوسط الوجه البحري
Beni Suef	9640	12092	4500	7592	21732	2245	19487	449	2492	5.00	7.82	بني سويف
Menia	15713	13237	6000	7237	28950	3052	25898	436	2483	7.00	10.43	المنيا
Average of Middle Egypt	14848	13073	5786	7287	27921	2932	24989	437	2484	6.71	10.06	متوسط مصر الوسطى
Assuit	8175	13592	6000	7592	21767	4829	16938	439	2480	11.00	6.83	أسيوط
Suhag	7034	13938	5000	8938	20972	3101	17871	443	2489	7.00	7.18	سوهاج
Qena	3563	12557	4000	8557	16120	2646	13474	441	2486	6.00	5.42	قنا
Average of Upper Egypt	6035	13312	5116	8196	19347	3691	15656	441	2485	8.37	6.30	متوسط مصر العليا
General Average	7844	13168	5212	7956	21012	3542	17470	440	2485	8.05	7.03	المتوسط العام

Table (42)

جدول (٤٢)

Net Return per Fedden for Sugar Beet Crop, 2021/2022

صافي عائد الفدان لمحصول بجزر السكر ٢٠٢٢/٢٠٢١

Items	صافي عائد الفدان Net Return	جملة التكاليف بما فيها الإيجار Total Cost with rent	الإيجار Rent	جملة التكاليف بدون إيجار Total Cost without rent	جملة الإيراد Total Revenue	قيمة المحصول الثانوي Straw Crop Value	قيمة المحصول الرئيسي Main Crop Value	متوسط الأسعار المرصية Average of Farmgate Prices		متوسط إنتاج الفدان Yield		البيود المحافظات
	جنيه L. E.	جنيه L. E.	جنيه L. E.	جنيه L. E.	جنيه L. E.	جنيه L. E.	جنيه L. E.	متوسط (جنيه/مصل) Straw (L.E./H.)	متوسط (جنيه/أردب) Main (L.E./Ard.)	ثانوي (مصل/فدان) Straw (Heml/fed.)	رئيسي (أردب/فدان) Main (Ardab/fed.)	
Alexandria	1992	14228	4000	10228	16220	2412	13808	134	790	18.00	17.478	الإسكندرية
Behera	3083	16059	5000	11059	19142	2268	16874	126	790	18.00	21.359	الجيزة
Gharbia	5662	15630	5100	10530	21292	2560	18732	128	790	20.00	23.712	الغربية
Kafr-El Sheikh	1533	16516	5500	11016	18049	1998	16051	108	790	18.50	20.318	كفر الشيخ
Dakahlia	2964	16092	5000	11092	19056	2090	16966	110	790	19.00	21.476	الدقهلية
Damietta	3426	15325	5000	10325	18751	2652	16099	136	790	19.50	20.378	دمياط
Sharkia	5222	14817	5000	9817	20039	2166	17873	114	790	19.00	22.624	الشرقية
Ismailia	2922	14110	5000	9110	17032	2340	14692	130	790	18.00	18.598	الإسماعيلية
Menoufia	5185	14364	5000	9364	19548	2982	16566	142	790	21.00	20.970	المنوفية
Average of Lower Egypt	2771	15818	5160	10658	18589	2168	16421	115	790	18.85	20.786	متوسط الوجه البحري
Beni Suef	1749	20550	8000	12550	22299	2562	19737	122	790	21.00	24.983	بنى سويف
Fayoum	2406	14979	5000	9979	17385	2596	14789	118	790	22.00	18.720	الفيوم
Menia	2553	20891	9000	11891	23444	2280	21164	120	790	19.00	26.790	المنيا
Average of Middle Egypt	2247	18875	7427	11448	21122	2461	18661	120	790	20.51	23.622	متوسط مصر الوسطى
Assuit	5928	20156	9000	11156	26084	1980	24104	132	790	15.00	30.512	أسيوط
Average of Upper Egypt	5928	20156	9000	11156	26084	1980	24104	132	790	15.00	30.512	متوسط مصر العليا
General Average	2643	16571	5727	10844	19214	2223	16991	116	790	19.16	21.508	المتوسط العام

Publisher : Economic Affairs Sector.

الناشر : قطاع الشؤون الاقتصادية.

Net Return per Fedden for Clover Crop, 2021/2022

صافي عائد الفدان لمحصول البرسيم المستديم ٢٠٢١/٢٠٢٢

Items	صافي عائد الفدان Net Return	جملة التكاليف بها فيها الإيجار Total Cost with rent	الإيجار Rent	جملة التكاليف بدون إيجار Total Cost without rent	جملة الإيراد Total Revenue	قيمة المحصول الثانوي Straw Crop Value	قيمة المحصول الرئيسي Main Crop Value	متوسط الأسعار الزراعية Average of Farmgate Prices		إنتاج الفدان Yield		البنود المحافظات
	جنيه L. E.	جنيه L. E.	جنيه L. E.	جنيه L. E.	جنيه L. E.	جنيه L. E.	جنيه L. E.	متوسط الأسعار الزراعية Average of Farmgate Prices	ثانوي (جنيه/م) / Straw (L.E./H.)	رئيسي (جنيه/م) / Main (L.E./Ard.)	ثانوي (م/فدان) / Straw (Heml/fed.)	
Governorates												
Alexandria	18443	9533	4500	5033	27976	—	27976	6994	—	—	4	الإسكندرية
Behera	18827	9033	4000	5033	27860	—	27860	6965	—	—	4	الجيزة
Gharbia	18294	9522	4500	5022	27816	—	27816	6954	—	—	4	الغربية
Kafr-El Sheikh	17983	9849	5000	4849	27832	—	27832	6958	—	—	4	كفر الشيخ
Dakahlia	17848	10000	5000	5000	27848	—	27848	6962	—	—	4	الدقهلية
Damietta	17890	9946	5000	4946	27836	—	27836	6959	—	—	4	دمياط
Sharkia	17991	9849	5000	4849	27840	—	27840	6960	—	—	4	الشرقية
Ismailia	19173	8779	4000	4779	27952	—	27952	6988	—	—	4	الإسماعيلية
Port Said	17991	9973	5000	4973	27964	—	27964	6991	—	—	4	بور سعيد
Menoufia	17706	10130	5000	5130	27836	—	27836	6959	—	—	4	المنوفية
Qalyoubia	19156	8784	4000	4784	27940	—	27940	6985	—	—	4	القليوبية
Average of Lower Egypt	18200	9648	4684	4964	27848	—	27848	6962	—	—	4	متوسط الوجه البحري
Giza	15097	12803	7500	5303	27900	—	27900	6975	—	—	4	الجيزة
Beni Suef	17789	9995	5000	4995	27784	—	27784	6946	—	—	4	بنى سويف
Fayoum	19099	8709	4000	4709	27808	—	27808	6952	—	—	4	الفيوم
Menia	17739	10157	5000	5157	27896	—	27896	6974	—	—	4	المنيا
Average of Middle Egypt	17777	10067	5057	5010	27844	—	27844	6961	—	—	4	متوسط مصر الوسطى
Assuit	17133	10671	6000	4671	27804	—	27804	6951	—	—	4	أسيوط
Suhag	17834	9946	5000	4946	27780	—	27780	6945	—	—	4	سوهاج
Qena	17762	10114	5000	5114	27876	—	27876	6969	—	—	4	قنا
Aswan	17791	10141	5000	5141	27932	—	27932	6983	—	—	4	أسوان
Average of Upper Egypt	17586	10214	5330	4884	27800	—	27800	6950	—	—	4	متوسط مصر العليا
General Average	18052	9792	4829	4963	27844	—	27844	6961	—	—	4	المتوسط العام

Net Return per Fedden for Clover Tahresh Crop, 2021/2022

صافي عائد الفدان لمحصول البرسيم التحريش ٢٠٢١/٢٠٢٢

Items	صافي عائد الفدان Net Return	جملة التكاليف بما فيها الإيجار Total Cost with rent	الإيجار Rent	جملة التكاليف بدون إيجار Total Cost without rent	جملة الإيراد Total Revenue	قيمة المحصول الثانوي Straw Crop Value	قيمة المحصول الرئيسي Main Crop Value	متوسط الأسعار الزراعية Average of Farmgate Prices		إنتاج الفدان Yield		البنود الملاحظات	
	جنيه L. E.	جنيه L. E.	جنيه L. E.	جنيه L. E.	جنيه L. E.	جنيه L. E.	جنيه L. E.	متوسط الأسعار الزراعية Average of Farmgate Prices	ثانوي (جنيه/متر) Straw (L.E./H.)	رئيسي (جنيه/أردب) Main (L.E./Ard.)	ثانوي (متر/فدان) Straw (Heml/fed.)		رئيسي (أردب/فدان) Main (Ardab/fed.)
Alexandria	5829	8159	5000	3159	13988	—	13988	6994	—	—	—	2	الإسكندرية
Behera	5930	8000	5000	3000	13930	—	13930	6965	—	—	—	2	البحيرة
Gharbia	6376	7532	4500	3032	13908	—	13908	6954	—	—	—	2	الغربية
Kafr-El Sheikh	7648	6268	4000	2268	13916	—	13916	6958	—	—	—	2	كفر الشيخ
Dakahlia	5845	8079	5000	3079	13924	—	13924	6962	—	—	—	2	الدقهلية
Damietta	6093	7825	5000	2825	13918	—	13918	6959	—	—	—	2	دمياط
Ismailia	6997	6979	4000	2979	13976	—	13976	6988	—	—	—	2	الإسماعيلية
Menoufia	6770	7148	4000	3148	13918	—	13918	6959	—	—	—	2	المنوفية
Qalyoubia	6949	7021	4000	3021	13970	—	13970	6985	—	—	—	2	القليوبية
Average of Lower Egypt	6316	7608	4677	2931	13924	—	13924	6962	—	—	—	2	متوسط الوجه البحري
Giza	3594	10356	7500	2856	13950	—	13950	6975	—	—	—	2	الجيزة
Fayoum	7000	6904	4000	2904	13904	—	13904	6952	—	—	—	2	الفيوم
Average of Middle Egypt	4617	9305	6435	2870	13922	—	13922	6961	—	—	—	2	متوسط مصر الوسطى
Assuit	5040	8862	6000	2862	13902	—	13902	6951	—	—	—	2	أسيوط
Suhag	5885	8005	5000	3005	13890	—	13890	6945	—	—	—	2	سوهاج
Average of Upper Egypt	5526	8374	5430	2944	13900	—	13900	6950	—	—	—	2	متوسط مصر العليا
General Average	6120	7802	4876	2926	13922	—	13922	6961	—	—	—	2	المتوسط العام

Table (45)

جدول (٤٥)

Net Return per Fedden for Flax Crop, 2021/2022

صافي عائد الفدان لمحصول الكتان ٢٠٢١/٢٠٢٢

Items	صافي عائد الفدان Net Return	جملة التكاليف بما فيها الإيجار Total Cost with rent	الإيجار Rent	جملة التكاليف بدون إيجار Total Cost without rent	جملة الإيراد Total Revenue	قيمة المحصول الثانوي Straw Crop Value	قيمة المحصول الرئيسي Main Crop Value	متوسط الأسعار الزراعية Average of Farmgate Prices		متوسط إنتاج الفدان Yield		النسود المحافظات
	جنيه L. E.	جنيه L. E.	جنيه L. E.	جنيه L. E.	جنيه L. E.	جنيه L. E.	جنيه L. E.	متوسط (جنيه/جمل) Straw (L.E./H)	متوسط (جنيه/أردب) رئيسي (جنيه/أردب) Main (L.E./Ard.)	ثانوي (جمل/فدان) Straw (Heml/fed.)	رئيسي (أردب/فدان) Main (Ardab/fed.)	
Behera	9194	16692	6000	10692	25886	13088	12798	2493	2769	5.25	4.622	البحيرة
Gharbia	1845	16533	6000	10533	18378	7120	11258	2481	2762	2.87	4.076	الغربية
Kafr-El Sheikh	10442	19804	7000	12804	30246	13967	16280	2472	2749	5.65	5.922	كفر الشيخ
Dakahlia	10209	15839	7000	8839	26048	11617	14431	2477	2754	4.69	5.24	الدقهلية
Damietta	8459	14108	5000	9108	22567	8363	14204	2489	2758	3.36	5.150	دمياط
Sharkia	17378	10864	4500	6364	28242	13369	14873	2485	2766	5.38	5.377	الشرقية
Average of Lower Egypt	9065	16687	6430	10257	25752	11473	14279	2478	2756	4.63	5.181	متوسط الوجه البحري
General Average	9065	16687	6430	10257	25752	11473	14279	2478	2756	4.63	5.181	المتوسط العام

Publisher : Economic Affairs Sector.

الناشر : قطاع الشؤون الاقتصادية.

Table (46)

جدول (٤٦)

Net Return per Fedden for Dry Onion Crop,2021/2022

صافي عائد الفدان لمحصول البصل الجاف ٢٠٢١/٢٠٢٢

Items	صافي عائد الفدان Net Return	جمله التكاليف بما فيها الإيجار Total Cost with rent	الإيجار Rent	جمله التكاليف بدون إيجار Total Cost without rent	جمله الإيراد Total Revenue	قيمة المحصول الثانوي Straw Crop Value	قيمة المحصول الرئيسي Main Crop Value	متوسط الأسعار الزراعية Average of Farmgate Prices		متوسط إنتاج الفدان Yield		البنود المحافظات
	جنيه L. E.	جنيه L. E.	جنيه L. E.	جنيه L. E.	جنيه L. E.	جنيه L. E.	جنيه L. E.	متوسط الأسعار الزراعية تافى (جنيه/حم) Straw (L.E./H.)	رئيسي (جنيه/أردب) Main (L.E./Ard.)	تافى (حم/فدان) Straw (Ham/fed.)	رئيسي (أردب/فدان) Main (Ardah/fed.)	
Governorates												
Behera	33475	18120	7500	10620	51595	—	51595	—	3524	—	14.641	الجيزة
Gharbia	43549	19143	7000	12143	62692	—	62692	—	3522	—	17.800	الغربية
Kafir-El Sheikh	25902	19724	7500	12224	45627	—	45627	—	3571	—	12.777	كفر الشيخ
Dakahlia	32680	18674	7000	11674	51354	—	51354	—	3528	—	14.556	الدقهلية
Damietta	30135	19257	7000	12257	49392	—	49392	—	3588	—	13.766	دمياط
Sharquia	20476	18968	7000	11968	39444	—	39444	—	3536	—	11.155	الشرقية
Menoufia	30569	16407	5000	11407	46976	—	46976	—	3532	—	13.300	المنوفية
Qalyoubia	40244	18580	5500	13080	58824	—	58824	—	3540	—	16.617	القليوبية
Average of Lower Egypt	34856	18858	6940	11918	53714	—	53714	—	3531	—	15.212	متوسط الوجه الحزى
Giza	23578	19106	7500	11606	42684	—	42684	—	3574	—	11.943	الجيزة
Beni Suef	18046	19765	7000	12765	37811	—	37811	—	3544	—	10.669	بنى سويف
Fayoum	28313	18520	5000	13520	46834	—	46834	—	3548	—	13.200	الفيوم
Menia	28608	19160	6000	13160	47767	—	47767	—	3577	—	13.354	المنيا
Average of Middle Egypt	22702	19270	6422	12847	41972	—	41972	—	3553	—	11.813	متوسط مصر الوسطى
Assuit	—	16737	6000	10737	54655	—	54655	—	3568	—	15.318	أسيوط
Suhag	46067	19246	7000	12246	65313	—	65313	—	3545	—	18.424	سوهاج
Qena	34026	14923	5500	9423	48949	—	48949	—	3580	—	13.673	قنا
Aswan	34088	17066	5000	12066	51154	—	51154	—	3583	—	14.277	أسوان
Average of Upper Egypt	42349	18222	6531	11691	60571	—	60571	—	3554	—	17.043	متوسط مصر العليا
General Average	33662	18852	6797	12055	52514	—	52514	—	3537	—	14.847	المتوسط العام

Table (47)

جدول (٤٧)

Net Return per Fedden for Garlic Crop, 2021/2022

صافي عائد الفدان لمحصول الثوم ٢٠٢٢/٢٠٢١

Items	صافي عائد الفدان Net Return	جملة التكاليف بما فيها الإيجار Total Cost with rent	الإيجار Rent	جملة التكاليف بدون إيجار Total Cost without rent	جملة الإيراد Total Revenue	قيمة المحصول الثانوي Straw Crop Value	قيمة المحصول الرئيسي Main Crop Value	متوسط الأسعار الزراعية Average of Farmgate Prices	متوسط الأسعار Main (L.E./Ard.)	متوسط إنتاج الفدان Yield	البنود	
	جنيه L. E.	جنيه L. E.	جنيه L. E.	جنيه L. E.	جنيه L. E.	جنيه L. E.	جنيه L. E.	تأني (جنيه/محل) Straw (L.E./H.)	رئيسي (جنيه/أردب) Main (L.E./Ard.)	تأني (محل/فدان) Straw (Heml/fed.)	رئيسي (أردب/فدان) Main (Ardab/fed.)	المحافظات
Behera	21546	19852	5000	14852	41398	—	41398	—	5553	—	7.455	الجيزة
Gharbia	21118	20213	5000	15213	41331	—	41331	—	5589	—	7.395	الغربية
Dakahlia	23515	20330	6000	14330	43845	—	43845	—	5557	—	7.890	الدقهلية
Sharkia	29402	19696	5000	14696	49098	—	49098	—	5549	—	8.848	الشرقية
Qalyoubia	29989	21767	5500	16267	51756	—	51756	—	5576	—	9.282	القليوبية
Average of Lower Egypt	23622	20073	5374	14699	43695	—	43695	—	5562	—	7.856	متوسط الوجه البحري
Giza	30408	23478	7500	15978	53886	—	53886	—	5537	—	9.732	الجيزة
Beni Suef	39071	20118	5000	15118	59189	—	59189	—	5525	—	10.713	بنى سويف
Fayoum	11575	19968	5000	14968	31543	—	31543	—	5573	—	5.660	الفيوم
Menia	44714	20512	5000	15512	65226	—	65226	—	5529	—	11.797	المنيا
Average of Middle Egypt	39256	20469	5181	15288	59725	—	59725	—	5528	—	10.804	متوسط مصر الوسطى
Assuit	38576	20469	6000	14469	59045	—	59045	—	5541	—	10.656	أسيوط
Suhag	44626	20679	5000	15679	65305	—	65305	—	5564	—	11.737	سوهاج
Qena	12632	21462	6000	15462	34094	—	34094	—	5570	—	6.121	قنا
Aswan	47602	20812	5500	15312	68414	—	68414	—	5545	—	12.338	أسوان
Average of Upper Egypt	40093	20696	5696	15000	60789	—	60789	—	5550	—	10.953	متوسط مصر العليا
General Average	36622	20428	5249	15179	57050	—	57050	—	5534	—	10.309	المتوسط العام

Publisher : Economic Affairs Sector.

الناشر : قطاع الشؤون الاقتصادية.

الفصل الثالث

**متوسط صافي العائد الفدائي
للنباتات الطبية والعطرية الشتوية**

Section (3)

**Average of Net Return per Fedden for
Winter Medical & Aromatic Plants**

Table (48)

Average of Net Return for

Medical & Aromatic Plants, 2021/2022

جدول (٤٨)
متوسط صافي عائد الفدان
للنباتات الطبية والعطرية الشتوية ٢٠٢١ / ٢٠٢٢

Crop	صافي عائد الفدان Net Return	جملة التكاليف بما فيها الإيجار Total cost include rent	الإيجار Rent	جملة التكاليف بدون الإيجار Total cost without rent	جملة الإيراد Total Revenue	قيمة المحصول الرئيسي Crop Value Main	متوسط الأسعار Average Farmgate Price	متوسط إنتاج الفدان Yield		المحصول
	جنيهه L. E.	جنيهه L. E.	جنيهه L. E.	جنيهه L. E.	جنيهه L. E.	جنيهه L. E.	رئيسي (جنيهه) Main (L. E.)	الوحدة Unit	رئيسي Main	
Medical and Aromatic Plants										
Cumin	28960	16777	4701	12076	45737	45737	42986	1.064	1.064	الكمنون <u>الطبية و العطرية</u>
Aniseed	17384	19079	7119	11960	36463	36463	26990	1.351	1.351	اليانسون
Green Mint	-758	19672	4775	14897	18914	18914	1285	14.719	14.719	النعناع البلدي الأخضر
Wormwood	-5483	20206	4117	16089	14723	14723	15986	0.921	0.921	شجج البابونج
Fennel	-1193	13146	3862	9284	11953	11953	9986	1.197	1.197	الشمر
Bardacoch	1835	18103	5039	13064	19938	19938	10985	1.815	1.815	البردقوش
Green Marjoram	10116	19326	5000	14326	29442	29442	1579	18.646	18.646	العسقل الأخضر
Caraway	18039	16513	5958	10555	34552	34552	32969	1.048	1.048	الكرابية
Coriander	5911	16670	5915	10755	22581	22581	19983	1.130	1.130	الكسبرة

الفصل الرابع
متوسط تكاليف إنتاج الفدان
للنباتات الطبية والعطرية الشتوية علي
المحافظات

Section (4)

Average Production Cost per Fedden
for Winter Medical & Aromatic Plants
For Governorates Level

Net Return per Fedden for Fennel Crop, 2021/2022

صافي عائد الفان لمحصول الثمر ٢٠٢١/٢٠٢٢

Items	صافي عائد الفدان	جملة التكاليف بما فيها الإيجار Total Cost with rent	الإيجار Rent	جملة التكاليف بدون إيجار Total Cost without rent	جملة الإيراد Total Revenue	قيمة المحصول الثانوي Straw Crop Value	قيمة المحصول الرئيسي Main Crop Value	متوسط الأسعار المزرعية Average Of Farmgate Prices		متوسط إنتاج الفدان Yield		البنود المحافظات
	جنيه L. E.	جنيه L. E.	جنيه L. E.	جنيه L. E.	جنيه L. E.	جنيه L. E.	جنيه L. E.	ثانوي Straw	رئيسي (جنيه/طن) Main (L.E/ton)	ثانوي Straw	رئيسي (طن/فدان) Main (ton/fed.)	
Fayoum	799	13079	4000	9079	13878	-	13878	-	9984	-	1.390	الفيوم
Average Of Middle Egypt	799	13079	4000	9079	13878	-	13878	-	9984	-	1.390	متوسط مصر الوسطى
Assuit	-2935	13166	4000	9166	10231	-	10231	-	9991	-	1.024	أسيوط
Qena	-4966	13285	3500	9785	8319	-	8319	-	9987	-	0.833	قنا
Average Of Upper Egypt	-3959	13248	3656	9592	9289	-	9289	-	9988	-	0.930	متوسط مصر العليا
General Average	-1193	13146	3862	9284	11953	-	11953	-	9986	-	1.197	المتوسط العام

Publisher : Economic Affairs Sector.

الناشر : قطاع الشؤون الاقتصادية.

Net Return per Fedden for Cumin Crop, 2021/2022

صافي عائد الفدان لمحصول الكمون ٢٠٢٢/٢٠٢١

Items	صافي عائد الفدان Net Return	جملة التكاليف بما فيها الإيجار Total Cost with rent	الإيجار Rent	جملة التكاليف بدون إيجار Total Cost without rent	جملة الإيراد Total Revenue	قيمة المحصول الثانوي Straw Crop Value	قيمة المحصول الرئيسي Main Crop Value	متوسط الأسعار المزرعية Average Of Farmgate Prices	متوسط إنتاج الفدان Yield	البنود
	جنيه L. E.	جنيه L. E.	جنيه L. E.	جنيه L. E.	جنيه L. E.	جنيه L. E.	جنيه L. E.	ثانوي Straw رئيسي (جنيه/طن) Main (L.E/ton)	ثانوي Straw رئيسي (طن/فدان) Main (ton/fed.)	المحافظات
Gharbia	9429	14602	4000	10602	24031	-	24031	-	0.559	الغربية
Average Of Lower Egypt	9429	14602	4000	10602	24031	-	24031	-	0.559	متوسط الوجه البحري
Menia	38176	17705	5000	12705	55881	-	55881	-	1.300	المنيا
Average Of Middle Egypt	38176	17705	5000	12705	55881	-	55881	-	1.300	متوسط مصر الوسطى
General Average	28960	16777	4701	12076	45737	-	45737	-	1.064	المتوسط العام

Net Return per Fedden for Coriander Crop, 2021/2022

صافي عائد الفدان لمحصول الكسبرة ٢٠٢١/٢٠٢٢

Items	صافي عائد الفدان Net Return	جملته الكاليف بما فيها الإيجار Total Cost with rent	الإيجار Rent	جملته الكاليف بدون إيجار Total Cost without rent	جملته الإيراد Total Revenue	قيمة المحصول الثانوي Straw Crop Value	قيمة المحصول الرئيسي Main Crop Value	متوسط الأسعار المزرعية Average Of Farmgate Prices	متوسط إنتاج الفدان Yield	البند	
	جنيه L. E.	جنيه L. E.	جنيه L. E.	جنيه L. E.	جنيه L. E.	جنيه L. E.	جنيه L. E.	متوسط (جنيه/طن) رئيسي (جنيه/طن) Main (L.E/ton)	ثانوي Straw Main (ton/fed.)	المحافظات	
Behera	3600	15133	5000	10133	18733	-	18733	19992	-	0.937	البحيرة
Average Of Lower Egypt	3600	15133	5000	10133	18733	-	18733	19992	-	0.937	متوسط الوجه البحري
Menia	9602	16813	6000	10813	26415	-	26415	19981	-	1.322	المنيا
Average Of Middle Egypt	9602	16813	6000	10813	26415	-	26415	19981	-	1.322	متوسط مصر الوسطى
General Average	5911	16670	5915	10755	22581	-	22581	19983	-	1.130	المتوسط العام

Table (52)

جدول (٥٢)

Net Return per Fedden for Aniseed Crop, 2021/2022

صافي عائد الفدان لمحصول اليانسون ٢٠٢٢/٢٠٢١

Items	صافي عائد الفدان Net Return	جملته التكاليف Total Cost with rent	الإيجار Rent	جملته التكاليف Total Cost without rent	جملته الإيراد Total Revenue	قيمة المحصول الثانوي Straw Crop Value	قيمة المحصول الرئيسي Main Crop Value	متوسط الأسعار المزرعية Average Of Farmgate Prices		متوسط إنتاج الفدان Yield		البنود المحافظات
	جنيه L. E.	جنيه L. E.	جنيه L. E.	جنيه L. E.	جنيه L. E.	جنيه L. E.	جنيه L. E.	ثانوي Straw	رئيسي (جنيه/طن) Main (L.E/ton)	ثانوي Straw	رئيسي (طن/فدان) Main (ton/fed.)	
Menia	21831	20326	8000	12326	42157	-	42157	-	26989	-	1.562	المنيا
Average Of Middle Egypt	21831	20326	8000	12326	42157	-	42157	-	26989	-	1.562	متوسط مصر الوسطى
Assuit	3367	14665	4000	10665	18032	-	18032	-	26994	-	0.668	أسيوط
Average Of Upper Egypt	3367	14665	4000	10665	18032	-	18032	-	26994	-	0.668	متوسط مصر العليا
General Average	17384	19079	7119	11960	36463	-	36463	-	26990	-	1.351	المتوسط العام

Net Return per Fedden for Bardacoch Crop, 2021/2022

صافي عائد القدان لمحصول البريقوش ٢٠٢٢/٢٠٢١

Items Governorates	صافي عائد القدان Net Return	جملة التكاليف بما فيها الإيجار Total Cost with rent	الإيجار Rent	جملة التكاليف بدون إيجار Total Cost without rent	جملة الإيراد Total Revenue	قيمة المحصول الثانوي Straw Crop Value	قيمة المحصول الرئيسي Main Crop Value	متوسط الأسعار المزرعية Average Of Farmgate Prices	متوسط إنتاج القدان Yield	البنود
	جنيه L. E.	جنيه L. E.	جنيه L. E.	جنيه L. E.	جنيه L. E.	جنيه L. E.	جنيه L. E.	ثانوي Straw رئيسي (جنيه/طن) Main (L.E/ton)	ثانوي Straw رئيسي (طن/قدان) Main (ton/fed.)	المحافظات
Giza	2749	23786	7500	16286	26535	-	26535	10992	2.414	الجيزة
Fayoum	10084	18487	4000	14487	28571	-	28571	10989	2.600	الفيوم
Menia	935	17727	5000	12727	18662	-	18662	10984	1.699	المنيا
Average Of Middle Egypt	1835	18103	5039	13064	19938	-	19938	10985	1.815	متوسط مصر الوسطى
General Average	1835	18103	5039	13064	19938	-	19938	10985	1.815	المتوسط العام

Table (54)

جدول (٥٤)

Net Return per Fedden for Caraway Crop, 2021/2022

صافى عائد الفدان لمحصول الكراوية ٢٠٢١/٢٠٢٢

Items	صافى عائد الفدان Net Return	جمله التكاليف بما فيها الإيجار Total Cost with rent	الإيجار Rent	جمله التكاليف بدون إيجار Total Cost without rent	جمله الإيراد Total Revenue	قيمة المحصول الثانوى Straw Crop Value	قيمة المحصول الرئيسى Main Crop Value	متوسط الأسعار المزرعية Average Of Farmgate Prices	متوسط إنتاج الفدان Yield	البنود المحافظات	
	جنيه L. E.	جنيه L. E.	جنيه L. E.	جنيه L. E.	جنيه L. E.	جنيه L. E.	جنيه L. E.	ثانوى Straw	رئيسى Main (L.E/ton)		ثانوى Straw
Behera	17993	14990	5000	9990	32983	-	32983	32983	-	1.000	البحيرة
Kafr- Elsheikh	9795	16575	6000	10575	26370	-	26370	32962	-	0.800	كفر الشيخ
Menoufia	15735	14076	4500	9576	29811	-	29811	32977	-	0.904	المنوفية
Average Of Lower Egypt	10873	16390	5885	10505	27263	-	27263	32966	-	0.827	متوسط الوجه الجوى
Fayoum	24237	15586	5000	10586	39823	-	39823	32966	-	1.208	الفيوم
Menia	25521	18626	8000	10626	44147	-	44147	32970	-	1.339	المنيا
Average Of Middle Egypt	25938	16789	6187	10602	42727	-	42727	32968	-	1.296	متوسط مصر الوسطى
Assuit	40175	15815	5000	10815	55990	-	55990	32974	-	1.698	أسيوط
Average Of Upper Egypt	40175	15815	5000	10815	55990	-	55990	32974	-	1.698	متوسط مصر العليا
General Average	18039	16513	5958	10555	34552	-	34552	32969	-	1.048	المتوسط العام

Table (55)

جدول (٥٥)

Net Return per Fedden for Worm Wood Crop, 2021/2022

صافي عائد الفدان لمحصول شجيع البايونج ٢٠٢٢/٢٠٢١

Items	صافي عائد الفدان Net Return	جملته التكاليف بما فيها الإيجار Total Cost with rent	الإيجار Rent	جملته التكاليف بدون إيجار Total Cost without rent	جملته الإيراد Total Revenue	قيمة المحصول الثانوى Straw Crop Value	قيمة المحصول الرئيسى Main Crop Value	متوسط الأسعار المزرعية Average Of Farmgate Prices		متوسط إنتاج الفدان Yield		البنود المحافظات
	جنيه L. E.	جنيه L. E.	جنيه L. E.	جنيه L. E.	جنيه L. E.	جنيه L. E.	جنيه L. E.	ثانوى Straw	رئيسى (جنيه/طن) Main (L.E/ton)	ثانوى Straw	رئيسى (طن/فدان) Main (ton/fed.)	
Beni Suef	2540	21220	4500	16720	23760	-	23760	-	15989	-	1.486	بنى سويف
Fayoum	-7939	19895	4000	15895	11956	-	11956	-	15984	-	0.748	الفيوم
Average Of Middle Egypt	-5483	20206	4117	16089	14723	-	14723	-	15986	-	0.921	متوسط مصر الوسطى
General Average	-5483	20206	4117	16089	14723	-	14723	-	15986	-	0.921	المتوسط العام

Publisher : Economic Affairs Sector.

الناشر : قطاع الشؤون الاقتصادية.

Net Return per Fedden for Green Mint Crop, 2021/2022

صافي عائد الفدان لمحصول النعناع البلدى الأخفض ٢٠٢٢/٢٠٢١

Items	صافي عائد الفدان	جمله التكاليف بما فيها الإيجار	الإيجار	جمله التكاليف بدون إيجار	جمله الإيراد	قيمة المحصول الثانوى	قيمة المحصول الرئيسى	متوسط الأسعار المزرعية	متوسط إنتاج الفدان	البند
	Net Return	Total Cost with rent	Rent	Total Cost without rent	Total Revenue	Straw Crop Value	Main Crop Value	Average Of Farmgate Prices	Yield	المحافظات
Governorates	جنيه ل. ع.	جنيه ل. ع.	جنيه ل. ع.	جنيه ل. ع.	جنيه ل. ع.	جنيه ل. ع.	جنيه ل. ع.	ثانوى رئيسى (جنيه/طن) (Main (L.E/ton)	ثانوى رئيسى (طن/فدان) (Main (ton/fed.)	
Qalyoubia	-3901	21731	5000	16731	17830	-	17830	1292	13.800	القليوبية
Average Of Lower Egypt	-3901	21731	5000	16731	17830	-	17830	1292	13.800	متوسط الوجه البحري
Beni Suef	6259	19298	5000	14298	25557	-	25557	1283	19.920	بنى سويف
Fayoum	6684	19829	4000	15829	26513	-	26513	1292	20.521	الفيوم
Average Of Middle Egypt	6183	19431	4748	14683	25614	-	25614	1285	19.933	متوسط مصر الوسطى
General Average	-758	19672	4775	14897	18914	-	18914	1285	14.719	المتوسط العام

Net Return per Fedden for Green Marjoram Crop, 2021/2022

صافي عائد الفدان لمحصول العطر الأخضر ٢٠٢٢/٢٠٢١

Items	صافي عائد الفدان Net Return	جملته التكاليف بما فيها الإيجار Total Cost with rent	الإيجار Rent	جملته التكاليف بدون إيجار Total Cost without rent	جملته الإيراد Total Revenue	قيمة المحصول الثانوي Straw Crop Value	قيمة المحصول الرئيسي Main Crop Value	متوسط الأسعار المزرعية Average Of Farmgate Prices	متوسط إنتاج الفدان Yield	البينود
	جنيه L. E.	جنيه L. E.	جنيه L. E.	جنيه L. E.	جنيه L. E.	جنيه L. E.	جنيه L. E.	ثانوي Straw رئيسي (جنيه/طن) Main (L.E/ton)	ثانوي Straw رئيسي (طن/فدان) Main (ton/fed.)	المحافظات
Beni Suef	9666	19410	5000	14410	29076	-	29076	1578	18.426	بنى سويف
Fayoum	21318	17584	5000	12584	38902	-	38902	1587	24.513	الفيوم
Average Of Middle Egypt	10116	19326	5000	14326	29442	-	29442	1579	18.646	متوسط مصر الوسطى
General Average	10116	19326	5000	14326	29442	-	29442	1579	18.646	المتوسط العام

الفصل الخامس
متوسط تكاليف إنتاج الفدان
لحاصلات الخضار الشتوية

Section (5)

Average Production Cost per Fedden
for Winter Vegetable Crops

Table (58)

جدول (٥٨)

Average of Net Return for

متوسط صافي عائد الفدان من

Winter Vegetable Crops , 2021/2022

حاصلات الخضز الشتوية ٢٠٢١ / ٢٠٢٢

Crop	صافي عائد الفدان Net Return	جملة التكاليف بما فيها الإيجار Total cost include rent	الإيجار Rent	جملة التكاليف بدون الإيجار Total cost without rent	جملة الإيراد Total Revenue	قيمة المحصول الرئيسي Main Crop Value	متوسط الأسعار Average Farmgate Price رئيسي (جنيه) Main (L. E.)	متوسط إنتاج الفدان Yield		المحصول
	جنيه L. E.	جنيه L. E.	جنيه L. E.	جنيه L. E.	جنيه L. E.	جنيه L. E.	الوحدة Unit	رئيسي Main		
<u>Vegetables</u>										
Tomato	42760	27393	4580	22813	70153	70153	3547	19.778	15.568	الطماطم
Squash	23943	17179	4871	12309	41122	41122	4425	9.293	8.404	القرنبيطة
Cabbage	6918	21040	4863	16177	27958	27958	2232	12.526	15.568	الكرنب
Green Peas	13152	19293	5961	13332	32445	32445	6958	4.663	15.568	البسطة الخضراء
Pepper	8965	23323	4788	18535	32288	32288	3842	8.404	15.568	الفلفل
Eggplant	42373	17175	5163	12012	59548	59548	3825	15.568	15.568	الباذنجان

الفصل السادس

صافي العائد الفدائي

لحاصلات الخضار الشتوية علي مستوي

المحافظات

Section (6)

Net Return per Fedden for

Winter Vegetable Crops of

Governorates Level

Net Return per Fedden for Tomato Crop, 2021/2022

صافي عائد الفدان لمحصول الطماطم ٢٠٢١/٢٠٢٢

Items	صافي عائد الفدان Net Return	جملته التكاليف بما فيها الإيجار Total Cost with rent	الإيجار Rent	جملته التكاليف بدون إيجار Cost without rent	جملته الأيراد Total Revenue	قيمة المحصول الثانوي Straw Crop Value	قيمة المحصول الرئيسي Main Crop Value	متوسط الأسعار المزرعية Average of Farmgate Prices	متوسط إنتاج الفدان Yield	البنود
	جنيه L. E.	جنيه L. E.	جنيه L. E.	جنيه L. E.	جنيه L. E.	جنيه L. E.	جنيه L. E.	متوسط (جنيه/طن) رئيسي (جنيه/طن) Main (L.E/ton)	ثانوي Straw Main (ton/fed.)	المحافظات
Alexandria	41376	27291	5000	22291	68667	-	68667	3566	-	الإسكندرية
Behera	25658	31246	5500	25746	56904	-	56904	3543	-	البحيرة
Kafr-El Sheikh	35836	34822	7000	27822	70658	-	70658	3540	-	كفر الشيخ
Dakahlia	23380	22832	5000	17832	46212	-	46212	3563	-	الدقهلية
Sharkia	50350	25205	4500	20705	75555	-	75555	3546	-	الشرقية
Ismailia	59502	21083	3000	18083	80585	-	80585	3538	-	الإسماعيلية
Qalyoubia	24823	29309	5700	23609	54132	-	54132	3579	-	القليوبية
Average of Lower Egypt	44221	25862	4595	21267	70083	-	70083	3546	-	متوسط الوجه البحري
Giza	37362	31442	5600	25842	68804	-	68804	3553	-	الجيزة
Beni Suef	38653	26356	4000	22356	65009	-	65009	3535	-	بنى سويف
Fayoum	22129	30122	4000	26122	52251	-	52251	3572	-	الفيوم
Menia	55484	24383	6000	18383	79866	-	79866	3558	-	المنيا
Average of Middle Egypt	40193	27601	4888	22713	67794	-	67794	3550	-	متوسط مصر الوسطى
Assuit	32499	26244	5000	21244	58743	-	58743	3549	-	أسيوط
Suhag	65511	24939	4000	20939	90450	-	90450	3531	-	سوهاج
Qena	37064	22399	4000	18399	59463	-	59463	3575	-	قنا
Luxor	29577	42161	4000	38161	71738	-	71738	3557	-	الأقصر
Aswan	-6988	29615	4000	25615	22627	-	22627	3582	-	أسوان
Average of Upper Egypt	42948	29980	4203	25777	72928	-	72928	3545	-	متوسط مصر العليا
General Average	42760	27393	4580	22813	70153	-	70153	3547	-	المتوسط العام

Table (60)

جدول (٦٠)

Net Return per Fedden for Squash Crop, 2020/2021

صافي عائد الفدان لمحصول الكوسة ٢٠٢١/٢٠٢٢

Items	صافي عائد الفدان Net Return	جولة التكاليف بما فيها الإيجار Total Cost with rent	الإيجار Rent	جولة التكاليف بدون إيجار Total Cost without rent	جولة الأيراد Total Revenue	قيمة المحصول الثانوي Straw Crop Value	قيمة المحصول الرئيسي Main Crop Value	متوسط الأسعار الزراعية Average of Farmgate Prices		متوسط إنتاج الفدان Yield		البنود المحافظات
	جنيه L. E.	جنيه L. E.	جنيه L. E.	جنيه L. E.	جنيه L. E.	جنيه L. E.	جنيه L. E.	ثانوي Straw	رئيسي (جنيه/طن) Main (L.E/ton)	ثانوي Straw	رئيسي (طن/فدان) Main (ton/fed.)	
Alexandria	11596	17404	5000	12404	29000	-	29000	-	4412	-	6.573	الإسكندرية
Behera	23539	15772	4000	11772	39311	-	39311	-	4417	-	8.900	البحيرة
Sharkia	39773	17213	5000	12213	56986	-	56986	-	4424	-	12.881	الشرقية
Ismalia	24784	15690	4000	11690	40474	-	40474	-	4421	-	9.155	الإسماعيلية
Qalyoubia	21166	17042	4000	13042	38208	-	38208	-	4450	-	8.586	القليوبية
Average of Lower Egypt	24979	16884	4711	12173	41863	-	41863	-	4422	-	9.467	متوسط الوجه البحري
Giza	17485	19772	6000	13772	37257	-	37257	-	4428	-	8.414	الجيزة
Fayoum	12276	15053	4000	11053	27329	-	27329	-	4438	-	6.158	الفيوم
Menia	38589	14121	4000	10121	52710	-	52710	-	4441	-	11.869	المنيا
Average of Middle Egypt	20890	18134	5389	12745	39024	-	39024	-	4434	-	8.801	متوسط مصر الوسطى
General Average	23943	17179	4871	12308	41122	-	41122	-	4425	-	9.293	المتوسط العام

Net Return per Fedden for Green Peas Crop, 2021/2022

صافي عائد الفدان لمحصول البسلة الخضراء ٢٠٢٢ / ٢٠٢١

Items	صافي عائد الفدان Net Return	حصة التكاليف بما فيها الإيجار Total Cost with rent	الإيجار Rent	حصة التكاليف بدون إيجار Total Cost without rent	حصة الإيراد Total Revenue	قيمة المحصول الثانوي Straw Crop Value	قيمة المحصول الرئيسي Main Crop Value	متوسط الأسعار الزراعية Average of Farmgate Prices		متوسط إنتاج الفدان Yield		البيوت المحافظات
	جنيه L. E.	جنيه L. E.	جنيه L. E.	جنيه L. E.	جنيه L. E.	جنيه L. E.	جنيه L. E.	ثانوي Straw	متوسط الأسعار (جنيه/طن) Main (L.E/ton)	ثانوي Straw	رئيسي (طن/فدان) Main (ton/fed.)	
Behera	2240	20712	7000	13712	22952	-	22952	6951	-	-	3.302	البحيرة
Gharbia	7513	20268	6000	14268	27781	-	27781	6975	-	-	3.983	الغربية
Kafr-El Sheikh	16740	19636	6000	13636	36376	-	36376	6954	-	-	5.231	كفر الشيخ
Dakahlia	12419	17867	5000	12867	30286	-	30286	6948	-	-	4.359	الدقهلية
Sharkia	10542	18831	5500	13331	29373	-	29373	6972	-	-	4.213	الشرقية
Ismailia	13599	17055	5000	12055	30654	-	30654	6978	-	-	4.393	الإسماعيلية
Menoufia	9899	19343	5500	13843	29242	-	29242	6969	-	-	4.196	المنوفية
Average of Lower Egypt	8706	19345	5953	13392	28051	-	28051	6957	-	-	4.032	متوسط الوجه البحري
Giza	45631	18993	6000	12993	64624	-	64624	6957	-	-	9.289	الجيزة
Beni Suef	10605	19113	6000	13113	29718	-	29718	6963	-	-	4.268	بني سويف
Average of Middle Egypt	35551	19028	6000	13028	54579	-	54579	6958	-	-	7.844	متوسط مصر الوسطى
General Average	13152	19293	5961	13332	32445	-	32445	6958	-	-	4.663	المتوسط العام

Net Return per Fedden for Cabbage Crop, 2021/2022

صافي عائد الفدان لمحصول الكرنب ٢٠٢١ / ٢٠٢٢

Items	صافي عائد الفدان Net Return	جمله التكاليف بما فيها الإيجار Total Cost with rent	الإيجار Rent	جمله التكاليف بدون إيجار Total Cost without rent	جمله الأيراد Total Revenue	قيمة المحصول الثانوي Straw Crop Value	قيمة المحصول الرئيسي Main Crop Value	متوسط الأسعار الزراعية Average of Farmgate Prices		متوسط إنتاج الفدان Yield		البنود المحافظات
	جنيه L. E.	جنيه L. E.	جنيه L. E.	جنيه L. E.	جنيه L. E.	جنيه L. E.	جنيه L. E.	ثانوي Straw	رئيسي (جنيه/طن) Main (L.E/ton)	ثانوي Straw	رئيسي (طن/فدان) Main (ton/fed.)	
Alexandria	1933	17794	4000	13794	19727	-	19727	-	2227	-	8.858	الإسكندرية
Behera	7746	18985	5000	13985	26731	-	26731	-	2218	-	12.052	البحيرة
Gharbia	8703	19116	5000	14116	27819	-	27819	-	2230	-	12.475	الغربية
Kafr-El Sheikh	6191	25394	5000	20394	31585	-	31585	-	2224	-	14.202	كفر الشيخ
Dakahlia	8880	21884	5000	16884	30764	-	30764	-	2215	-	13.889	الدقهلية
Sharkia	14761	21666	5000	16666	36427	-	36427	-	2221	-	16.401	الشرقية
Ismailia	15228	21143	5000	16143	36371	-	36371	-	2250	-	16.165	الإسماعيلية
Menoufia	8063	18974	5000	13974	27037	-	27037	-	2235	-	12.097	المنوفية
Qalyoubia	12868	22462	5000	17462	35330	-	35330	-	2212	-	15.972	القليوبية
Average of Lower Egypt	8320	20528	4841	15687	28848	-	28848	-	2223	-	12.977	متوسط الوجه البحري
Giza	2768	23184	5000	18184	25952	-	25952	-	2245	-	11.560	الجيزة
Fayoum	5115	20701	5000	15701	25816	-	25816	-	2240	-	11.525	الفيوم
Menia	2814	18301	4000	14301	21115	-	21115	-	2260	-	9.343	المنيا
Average of Middle Egypt	3648	22259	4917	17342	25908	-	25908	-	2246	-	11.535	متوسط مصر الوسطى
General Average	6918	21040	4863	16177	27958	-	27958	-	2232	-	12.526	المتوسط العام

Net Return per Fedden for Eggplant Crop, 2021/2022

صافي عائد الفدان لمحصول البانجان ٢٠٢٢ / ٢٠٢١

Items	صافي عائد الفدان Net Return	جملته التكاليف بما فيها الإيجار Total Cost with rent	الإيجار Rent	جملته التكاليف بدون إيجار Total Cost without rent	جملته الأيرك Total Revenue	قيمة المحصول الثانوي Straw Crop Value	قيمة المحصول الرئيسي Main Crop Value	متوسط الأسعار المزرعية Average of Farmgate Prices		متوسط إنتاج الفدان Yield		البنود المحافظات
	جنيه L. E.	جنيه L. E.	جنيه L. E.	جنيه L. E.	جنيه L. E.	جنيه L. E.	جنيه L. E.	ثانوي Straw	رئيسي (جنيه/طن) Main (L.E/ton)	ثانوي Straw	رئيسي (طن/فدان) Main (ton/fed.)	
Alexandria	8102	19042	6000	13042	27144	-	27144	-	3854	-	7.043	الإسكندرية
Behera	13528	18895	6000	12895	32423	-	32423	-	3876	-	8.365	البحيرة
Kafr-El Sheikh	39895	18775	6000	12775	58670	-	58670	-	3850	-	15.239	كفر الشيخ
Sharkia	50567	17415	5000	12415	67982	-	67982	-	3813	-	17.829	الشرقية
Ismailia	37794	16306	4000	12306	54100	-	54100	-	3822	-	14.155	الإسماعيلية
Menoufia	43023	17026	4000	13026	60049	-	60049	-	3852	-	15.589	المنوفية
Average of Lower Egypt	34545	17636	5087	12549	52181	-	52181	-	3827	-	13.635	متوسط الوجه البحري
Giza	23369	18808	6000	12808	42177	-	42177	-	3842	-	10.978	الجيزة
Fayoum	6944	16985	5000	11985	23929	-	23929	-	3862	-	6.196	الفيوم
Menia	23011	18279	6000	12279	41290	-	41290	-	3826	-	10.792	المنيا
Average of Middle Egypt	19339	18301	5803	12498	37640	-	37640	-	3842	-	9.797	متوسط مصر الوسطى
Assuit	9106	17957	6000	11957	27063	-	27063	-	3870	-	6.993	أسيوط
Qena	23535	16461	5000	11461	39996	-	39996	-	3838	-	10.421	قنا
Aswan	75994	15638	5000	10638	91632	-	91632	-	3818	-	24.000	أسوان
Average of Upper Egypt	65425	15805	5043	10762	81231	-	81231	-	3821	-	21.259	متوسط مصر العليا
GeneralAverage	42398	17150	5138	12012	59548	-	59548	-	3825	-	15.568	المتوسط العام

Net Return per Fedden for Pepper Crop, 2021/2022

صافي عائد الفدان لمحصول الفلفل ٢٠٢١/٢٠٢٢

Items	صافي عائد الفدان Net Return	جولة التكاليف بما فيها الإيجار Total Cost with rent	الإيجار Rent	جولة التكاليف بدون إيجار Total Cost without rent	جولة الأيراد Total Revenue	قيمة المحصول الثانوي Straw Crop Value	قيمة المحصول الرئيسي Main Crop Value	متوسط الأسعار الزراعية Average of Farmgate Prices		متوسط إنتاج الفدان Yield		البند المحافظات
	جنيه L. E.	جنيه L. E.	جنيه L. E.	جنيه L. E.	جنيه L. E.	جنيه L. E.	جنيه L. E.	ثانوي Straw	رئيسي (جنيه/طن) Main (L.E/ton)	ثانوي Straw	رئيسي (طن/فدان) Main (ton/fed.)	
Governorates												
Behera	1587	21493	4500	16993	23080	-	23080	-	3818	-	6.045	البحيرة
Sharkia	15205	25090	4500	20590	40295	-	40295	-	3860	-	10.439	الشرقية
Ismailia	21190	23390	4500	18890	44580	-	44580	-	3822	-	11.664	الإسماعيلية
Average of Lower Egypt	11432	23768	4500	19268	35200	-	35200	-	3842	-	9.162	متوسط الوجه البحري
Giza	651	27948	7500	20448	28599	-	28599	-	3826	-	7.475	الجيزة
Beni Suef	1467	17783	4000	13783	19250	-	19250	-	3850	-	5.000	بني سويف
Menia	11693	21544	4000	17544	33237	-	33237	-	3842	-	8.651	المنيا
Average of Middle Egypt	2515	24080	5910	18170	26595	-	26595	-	3836	-	6.933	متوسط مصر الوسطى
Assuit	2249	20126	6000	14126	22375	-	22375	-	3830	-	5.842	أسيوط
Aswan	529	18573	4000	14573	19102	-	19102	-	3866	-	4.941	أسوان
Average of Upper Egypt	1309	19450	5129	14321	20759	-	20759	-	3850	-	5.392	متوسط مصر العليا
General Average	8965	23323	4788	18535	32288	-	32288	-	3842	-	8.404	المتوسط العام

TABLE	SUBJECT	PAGE
	<u>Section (3)</u>	
48	Average Net Return per feddan for Winter Medical & Aromatic Plants	92
	<u>Section (4)</u>	
	Net Return per feddan for Winter Medical & Aromatic Plants for the Governorates	
49	Fennel	94
50	Cumin.	95
51	Coriander.	96
52	Aniseed.	97
53	Bardacoch.	98
54	Caraway.	99
55	Wormwood.	100
56	Green Mint.	101
57	Green Marjoram	102
	<u>Section (5)</u>	
58	Average Net Return per feddan for Winter Vegetable Crops	104
	<u>Section (6)</u>	
	Net Return per feddan for Winter Vegetable Crops for the Governorates	
59	Tomato.	106
60	Squash.	107
61	Green Peas.	108
62	Cabbage.	109
63	Eggplant.	110
64	Pepper.	111

TABLE	SUBJECT	PAGE
	<u>Chapter (2)</u>	
	Net Return per feddan for Winter Field Crops, Medical & Aromatic Plants and Vegetable Crops, 2020/2021	
	<u>Section (1)</u>	
34	Average Net Return per feddan for Winter Field Crops	76
	<u>Section (2)</u>	
	Net Return per feddan for Winter Field Crops for the Governorates	
35	Wheat.	78
36	Barley.	79
37	Broad Beans.	80
38	Lentil.	81
39	Chickpeas.	82
40	Lupine.	83
41	Fenugreek.	84
42	Sugar Beet.	85
43	Clover.	86
44	Clover Tahreesh.	87
45	Flax.	88
46	Dry Onion.	89
47	Garlic.	90

TABLE	SUBJECT	PAGE
	<u>Section (3)</u>	
16	Average Production Cost per feddan for Winter Medical, Aromatic Plants	35
	<u>Section (4)</u>	
	Average Production Cost per feddan for Winter Medical, Aromatic Plants for the Governorates	
17	Fennel.	38
18	Cumin.	40
19	Coriander.	42
20	Aniseed.	44
21	Bardacoch.	46
22	Caraway.	48
23	Wormwood.	50
24	Green Mint.	52
25	Green Marjoram.	54
26	Jasmine.	56
	<u>Section (5)</u>	
27	Average Production Cost per feddan for Winter Vegetable Crops	59
	<u>Section (6)</u>	
	Average Production Cost per feddan for Winter Vegetable Crops for the Governorates	
28	Tomato.	62
29	Squash.	64
30	Green Peas.	66
31	Cabbage.	68
32	Eggplant.	70
33	Pepper.	72

CONTENTS



TABLE	SUBJECT	PAGE
	<u>Chapter (1)</u>	
	Average Production Cost per fedden for Winter Field Crops, Medical, Aromatic Plants and Vegetable Crops, 2020/2021	
	<u>Section (1)</u>	
1	Average Production Cost per feddan for Winter Field Crops	3
	<u>Section (2)</u>	
	Average Production Cost per feddan for Winter Field Crops for the Governorates	
2	Wheat.	6
3	Barley.	8
4	Broad Beans.	10
5	Lentil.	12
6	Chickpeas.	14
7	Lupine.	16
8	Fenugreek.	18
9	Sugar Beet.	20
10	Clover.	22
11	Clover Tahreesh.	24
12	Clover Seed.	26
13	Flax.	28
14	Dry Onion.	30
15	Garlic.	32

Introduction

Agricultural production costs play an important role in the economic and social life of farmer as one of the important variables that effect reflected directly on the incomes of farmers and the standard of living.

Production costs and net return are considered the main driver for using of agricultural resources so they are important to agricultural policy makers, takers decision, students and researchers.

Economic Affairs Sector (EAS) of The Ministry of Agriculture and Land Reclamation is pleased to provide this bulletin including costs and net return per feddan for winter field crops and vegetables for Agricultural year 2021/2022 at the Governorates level.

We hope that this bulletin will achieve the desired objectives.

Head of

Economic Affairs Sector

Ali Abd El Mohsen

(Prof. Dr. Ali Abd El Mohsen)



Bulletin of Statistical Cost Production and Net Return

Part 1 (Winter Field Crops & Vegetable) 2021 / 2022

